

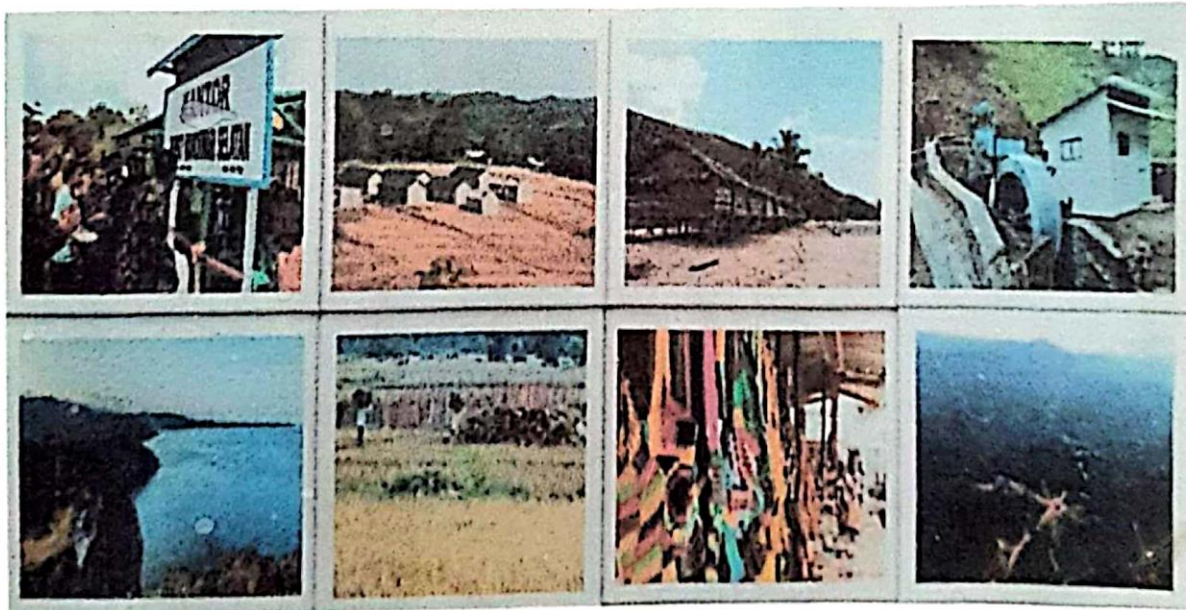

RENCANA KERJA PEMERINTAH DAERAH KABUPATEN MANOKWARI SELATAN TAHUN 2021

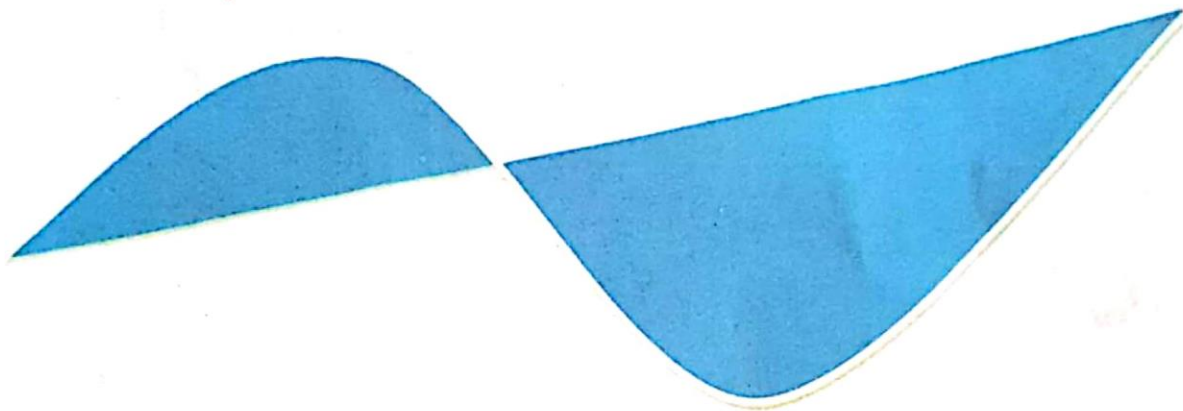



**BUPATI MANOKWARI SELATAN
PROVINSI PAPUA BARAT**

**PERATURAN BUPATI MANOKWARI SELATAN
NOMOR : 12 TAHUN 2020**

TENTANG

**RENCANA KERJA PEMERINTAH DAERAH (RKPD)
KABUPATEN MANOKWARI SELATAN TAHUN 2021**

DENGAN RAHMAT TUHAN YANG MAHA ESA

BUPATI MANOKWARI SELATAN,

Menimbang

- : a. Bahwa dalam rangka mengoptimalkan penyelenggaraan pemerintahan dan pelaksanaan pembangunan yang efektif dan efisien sesuai dengan prioritas, sasaran serta sinergisitas program-program pemerintah dan pemerintah daerah dan sebagai pelaksanaan Rencana Pembangunan Jangka Menengah Tahun 2016-2021 maka perlu menyusun Rencana Kerja Pemerintah Daerah Kabupaten Manokwari Selatan Tahun 2021;
- b. Bahwa untuk melaksanakan ketentuan pasal 263 ayat (4) dan 264 ayat (1) Undang-Undang Nomor 23 Tahun 2014 tentang Pemerintah Daerah (Lembaran Negara Republik Indonesia Tahun 2014 Nomor 244; Tambahan Lembaran Negara Republik Indonesia Nomor 5587);
- c. Bahwa berdasarkan pertimbangan sebagaimana dimaksud dalam huruf a dan Huruf b, perlu menetapkan Peraturan Bupati Kabupaten Manokwari Selatan tentang Rencana Kerja Pemerintah Daerah (RKPD) Kabupaten Manokwari Selatan Tahun 2021;

Mengingat

- : 1. Undang-undang Nomor 21 Tahun 2001 tentang Otonomi Khusus Bagi Provinsi Papua (Lembaran Negara Republik Indonesia Tahun 2001 Nomor 135, Tambahan Lembaran Negara Republik Indonesia Nomor 4151) sebagaimana telah diubah menjadi Undang-Undang Republik Indonesia Nomor 35 Tahun 2008 Tentang Penetapan Peraturan Pemerintah Pengganti Undang-Undang Nomor 1 Tahun 2008 Tentang Perubahan Atas Undang-Undang Nomor 21 Tahun 2001 Tentang Otonomi Khusus Bagi Provinsi Papua;
- 2. Undang-Undang Nomor 17 Tahun 2003 tentang Keuangan Negara (Lembaran Negara Republik Indonesia Tahun 2003 Nomor 47, Tambahan Lembaran Republik Indonesia Nomor 2286);

3. Undang-Undang Nomor 25 Tahun 2004 tentang Sistem Perencanaan Pembangunan Nasional (Lembaran Negara Republik Indonesia Tahun 2004 Nomor 164, Tambahan Lembaran Negara Republik Indonesia 4421);
4. Undang-Undang Nomor 23 Tahun 2014 tentang Pemerintahan Daerah (Lembaran Negara Republik Indonesia Tahun 2014 Nomor 244, Tambahan Lembaran Negara Republik Indonesia Nomor 5587);
5. Undang-Undang Nomor 33 Tahun 2004 tentang Perimbangan Keuangan antara Pemerintah Pusat dan Pemerintah Daerah (Lembaran Negara Republik Indonesia Tahun 2004 Nomor 126, Tambahan Lembaran Negara Republik Indonesia Nomor 4438);
6. Undang-Undang Nomor 24 Tahun 2007 tentang Penanggulangan Bencana (Lembaran Negara Republik Indonesia Tahun 2007 Nomor 66, Tambahan Lembaran Negara Republik Indonesia Nomor 4723);
7. Undang-Undang Nomor 26 Tahun 2007 tentang Penataan Ruang (Lembaran Negara Republik Indonesia Tahun 2007 Nomor 58, Tambahan Lembaran Negara Republik Indonesia Nomor 4725);
8. Undang – Undang No. 23 Tahun 2012 Tanggal 16 Nopember 2012 tentang Pembentukan Kabupaten Manokwari Selatan di Provinsi Papua Barat tambahan Lembaran Negara Nomor 232 Tahun 2012 dan Lembaran Negara Nomor 5365.
9. Peraturan Pemerintah Nomor 8 Tahun 2006 tentang Pelaporan Keuangan dan Kinerja Instansi Pemerintah (Lembaran Negara Republik Indonesia Tahun 2006 Nomor 25, Tambahan Lembaran Negara Republik Indonesia Nomor 4614);
10. Peraturan Pemerintah Nomor 38 Tahun 2007 tentang Pembagian Urusan Pemerintahan antara Pemerintah, Pemerintahan Daerah Provinsi dan Pemerintahan Daerah Kabupaten/Kota (Lembaran Negara Republik Indonesia Tahun 2007 Nomor 82, Tambahan Lembaran Negara Republik Indonesia Nomor 4737);
11. Peraturan Pemerintah Nomor 41 Tahun 2007 tentang Organisasi Perangkat Daerah (Lembaran Negara Republik Indonesia Tahun 2007 Nomor 89, Tambahan Lembaran Negara Republik Indonesia Nomor 4741);
12. Peraturan Pemerintah Nomor 6 Tahun 2008 tentang Pedoman Evaluasi Penyelenggaraan Pemerintah Daerah (Lembaran Negara Republik Indonesia Tahun 2008 Nomor 19, Tambahan Lembaran Negara Republik Indonesia Nomor 4815);
13. Peraturan Pemerintah Nomor 7 Tahun 2008 tentang Dekonsentrasi dan Tugas Pembantuan (Lembaran Negara Republik Indonesia Tahun 2008 Nomor 20, Tambahan Lembaran Negara Republik Indonesia Nomor 4816);
14. Peraturan Pemerintah Nomor 8 Tahun 2008 tentang Tahapan, Tata Cara Penyusunan dan Evaluasi Pelaksanaan Rencana Pembangunan Daerah (Lembaran Negara Republik Indonesia Tahun 2008 Nomor 21, Tambahan Lembaran Negara Republik Indonesia Nomor 4817);
15. Peraturan Pemerintah Nomor 12 Tahun 2019 tentang Pengelolaan Keuangan Daerah;

16. Peraturan Menteri Dalam Negeri Nomor 13 Tahun 2006 tentang Pedoman Pengelolaan Keuangan Daerah sebagaimana telah diubah dengan Peraturan terakhir dengan Peraturan Menteri Dalam Negeri Nomor 21 Tahun 2011;
17. Peraturan Menteri Dalam Negeri Republik Indonesia Nomor 86 Tahun 2017 Tentang Tata Cara Perencanaan, Pengendalian Dan Evaluasi Pembangunan Daerah, Tata Cara Evaluasi Rancangan Peraturan Daerah Tentang Rencana Pembangunan Jangka Panjang Daerah Dan Rencana Pembangunan Jangka Menengah Daerah, Serta Tata Cara Perubahan Rencana Pembangunan Jangka Panjang Daerah, Rencana Pembangunan Jangka Menengah Daerah, Dan Rencana Kerja Pemerintah Daerah;
18. Peraturan Menteri Dalam Negeri Nomor 98 Tahun 2018 tentang Sistem Informasi Pembangunan Daerah;
19. Peraturan Menteri Dalam Negeri Nomor 100 Tahun 2018 tentang Standar Pelayanan Minimal;
20. Peraturan Menteri Dalam Negeri Nomor 120 Tahun 2018 tentang Perubahan Atas Peraturan Menteri Dalam Negeri Nomor 80 Tahun 2015 tentang Pembentukan Produk Hukum Daerah (Berita Negara Republik Indonesia Tahun 2018 Nomor 157);
21. Peraturan Menteri Dalam Negeri Nomor 13 Tahun 2018 tentang Perubahan Ketiga Atas Peraturan Menteri Dalam Negeri Nomor 32 Tahun 2011 tentang Pemberian Hibah dan Bantuan Sosial yang Bersumber dari Anggaran Pendapatan dan Belanja Daerah (Berita Negara Republik Indonesia Tahun 2018 Nomor 465);
22. Peraturan Menteri Dalam Negeri Nomor 70 Tahun 2019 tentang Sistem Informasi Pemerintahan Daerah (Berita Negara Republik Indonesia Tahun 2019 Nomor 1114);
23. Peraturan Menteri Dalam Negeri Nomor 90 Tahun 2019 tentang Klasifikasi, Kodefikasi, dan Nomenklatur Perencanaan Pembangunan dan Keuangan Daerah (Berita Negara Republik Indonesia Tahun 2019 Nomor 1447);
24. Peraturan Menteri Dalam Negeri Republik Indonesia Nomor 40 Tahun 2020 tentang Penyusunan Rencana Kerja Pemerintah Daerah Tahun 2021;
25. Peraturan Menteri Dalam Negeri Republik Indonesia Nomor 64 Tahun 2020 tentang Penyusunan Anggaran dan Pendapatan Belanja Daerah Tahun 2021;
26. Keputusan Menteri Dalam Negeri Nomor 050 Tahun 2020 tentang Hasil Verifikasi Dan Validasi Pemutakhiran Klasifikasi, Kodefikasi, dan Nomenklatur Perencanaan Pembangunan dan Keuangan Daerah;
27. Peraturan Daerah Kabupaten Manokwari Selatan Nomor 6 Tahun 2016 tentang Rencana Pembangunan jangka Panjang Daerah (RPJPD) tahun 2005 – 2025 (Lembaran Daerah Kabupaten Manokwari Selatan Tahun 2016);
28. Peraturan Daerah Kabupaten Manokwari Selatan Nomor 7 Tahun 2016 tentang Rencana Pembangunan Jangka Menengah Daerah Kabupaten Manokwari Selatan Tahun 2016–2021 (Lembaran Daerah Kabupaten Manokwari Selatan Tahun 2016);
29. Peraturan Daerah Kabupaten Manokwari Selatan Nomor 2 tahun 2017 tentang RTRW Kabupaten Manokwari Selatan.

MEMUTUSKAN

Menetapkan : **PERATURAN BUPATI TENTANG RENCANA KERJA PEMERINTAH DAERAH (RKPD) KABUPATEN MANOKWARI SELATAN TAHUN 2021.**

Pasal 1

Dalam Peraturan Bupati ini yang dimaksud dengan :

1. Daerah adalah Kabupaten Manokwari Selatan.
2. Pemerintah Daerah adalah Pemerintah Kabupaten Manokwari Selatan.
3. Rencana Kerja Pemerintah Daerah Tahun 2021 adalah dokumen perencanaan tahunan yang merupakan penjabaran dari Rencana Pembangunan Jangka Menengah Daerah Tahun 2016 – 2021 yang disusun melalui proses inventarisasi, klasifikasi, sinkronisasi, dan seleksi usulan program/kegiatan yang terpadu dalam musyawarah rencana pembangunan di tingkat Kampung, Distrik, Kabupaten dan Provinsi.

Pasal 2

1. Rencana Kerja Pemerintah Daerah Kabupaten Manokwari Selatan Tahun 2021 yang selanjutnya disebut RKPD Kabupaten Manokwari Selatan Tahun 2021, merupakan dokumen perencanaan pembangunan daerah untuk Tahun 2021 yang dimulai pada tanggal 1 Januari 2021 dan berakhir pada tanggal 31 Desember 2021.
2. Rencana Kerja Satuan Kerja Perangkat Daerah (Renja SKPD) adalah Rencana Kerja Tahunan dari Satuan Kerja Perangkat Daerah sebagai penjabaran RKPD pada masing-masing Satuan Kerja.
3. Satuan Kerja Perangkat Daerah (SKPD) adalah Perangkat Daerah di lingkungan Pemerintah Kabupaten Manokwari Selatan yang melaksanakan urusan Pemerintah Daerah sesuai dengan tugas pokok dan fungsinya.

Pasal 3

RKPD Tahun 2021 merupakan dokumen rencana kerja pemerintah daerah Kabupaten Manokwari Selatan sebagai landasan penyusunan KUA dan PPAS dalam rangka penyusunan Rancangan Anggaran Pendapatan dan Belanja Daerah Kabupaten Manokwari Selatan Tahun Anggaran 2021.

Pasal 4

1. Program/kegiatan yang tidak tertuang dalam dokumen RKPD Tahun 2021 tidak dapat dimasukkan dalam Rencana Anggaran pendapatan dan Belanja Daerah.
2. Program/kegiatan Satuan Kerja Perangkat Daerah yang bersifat mendesak dapat dibiayai melalui perubahan anggaran berdasarkan kemampuan keuangan daerah.

Pasal 5

Rencana Kerja Pemerintah Daerah (RKPD) Kabupaten Manokwari Selatan Tahun 2021 sebagaimana tercantum dalam lampiran yang merupakan bagian yang tidak terpisahkan dari Peraturan Bupati ini.

Pasal 6

Peraturan Bupati ini mulai berlaku pada tanggal diundangkan.

Agar setiap orang mengetahuinya memerintahkan pengundangan Peraturan Bupati ini dengan penempatannya dalam Berita Daerah Kabupaten Manokwari Selatan.

Ditetapkan di Ransiki
Pada Tanggal, 29 Mei 2020

MARKUS WARAN

Daftar Isi

PERATURAN BUPATI MANOKWARI SELATAN NOMOR 12 TAHUN 2020 TENTANG RENCANA KERJA PEMERINTAH DAERAH (RKPD) KABUPATEN MANOKWARI SELATAN TAHUN 2021	-
Daftar Isi	i
Daftar Tabel	ii
Daftar Gambar	iv
Bab. I. PENDAHULUAN	5
1.1. Latar Belakang	5
1.2. Dasar Hukum Penyusunan RKPD	7
1.3. Hubungan RKPD dengan Dokumen Perencanaan Lainnya	10
1.4. Maksud dan Tujuan	11
1.5. Sistematika Dokumen RKPD	12
Bab. II. GAMBARAN UMUM KONDISI DAERAH	14
2.1. Aspek Geografis dan Demografis	14
2.1.1. Demografi	19
Bab. III. KERANGKA EKONOMI DAERAH DAN KEUANGAN DAERAH	27
3.1. Arah Kebijakan Ekonomi Daerah	29
3.1.1. Kondisi Ekonomi Daerah Tahun 2018 dan Perkiraan Tahun 2019	30
3.1.1.1. Produk Domestik Regional Bruto (PDRB)	31
3.2. Arah Kebijakan Keuangan Daerah	44
3.2.1. Arah Kebijakan Pendapatan Daerah	45
3.2.2. Arah Kebijakan Belanja Daerah	48
3.2.3. Arah Kebijakan Pembiayaan Daerah	52
Bab. IV. PRIORITAS DAN SASARAN PEMBANGUNAN	55
4.1. Tujuan dan Sasaran Pembangunan	55
4.2. Prioritas dan Sasaran Pembangunan	57
BAB V. RENCANA KERJA DAN PENDANAAN DAERAH	60
5.1. Program dan Kegiatan Pemerintah Kabupaten Manokwari Selatan Tahun 2021	60
5.2. Pokok-Pokok Pikiran DPRD	205
BAB VI. KINERJA PENYELENGGARAAN PEMERINTAHAN DAERAH	237
6.1. Indikator Kinerja Utama	237
BAB VII. P E N U T U P	246

Daftar Tabel

Tabel 2. 1	Luas Wilayah Kabupaten Manokwari Selatan Berdasarkan Distrik	15
Tabel 2. 2	Tinggi Wilayah di Atas Permukaan Laut (DPL) Menurut Distrik di Kabupaten Manokwari Selatan Tahun 2018.....	16
Tabel 2.3.	Nama dan Panjang Sungai Menurut Distrik di Kabupaten Manokwari Selatan Tahun 2018	16
Tabel 2.4.	Nama dan Ketinggian Gunung Menurut Distrik di Kabupaten Manokwari Selatan Tahun 2018).....	17
Tabel 2. 5.	Rata-rata Suhu dan Kelembaban Udara Menurut Bulan di Kabupaten Manokwari Selatan Tahun 2018	17
Tabel 2.6	Rata-Rata Tekanan Udara, Kecepatan Angin, dan Penyinaran Matahari Menurut Bulan di Kabupaten Manokwari Selatan Tahun 2018.....	18
Tabel 2.7	Rata-Rata Curah Hujan dan Hari Hujan Menurut Bulan di Kabupaten Manokwari Selatan Tahun 2018	18
Tabel 2.8.	Jumlah Penduduk dan Laju Pertumbuhan Penduduk Menurut Distrik di Kabupaten Manokwari Selatan Tahun 2010, 2017, dan 2018	20
Tabel 2.9.	Jumlah Penduduk dan Rasio Jenis Kelamin Menurut Distrik di Kabupaten Manokwari Selatan Tahun 2018	21
Tabel 2.10	Distribusi dan Kepadatan Penduduk Menurut Distrik di Kabupaten Manokwari Selatan Tahun 2018.....	21
Tabel 2.11	Jumlah Rumah Tangga dan Kepadatan Rumah Tangga Menurut Distrik di Kabupaten Manokwari Selatan Tahun 2017	22
Tabel 2.12.	Persentase Jumlah Penduduk Menurut Kelompok Umur dan Jenis Kelamin di Kabupaten Manokwari Selatan Tahun 2018	22
Tabel 2.13.	Jumlah Penduduk Berumur 15 Tahun Keatas Menurut Jenis Kegiatan Selama Seminggu yang Lalu dan Jenis Kelamin di Kabupaten Manokwari Selatan Tahun 2018	23
Tabel 2.14.	Jumlah Penduduk Berumur 15 Tahun Ke Atas Menurut Pendidikan Tertinggi yang Ditamatkan dan Jenis Kegiatan Selama Seminggu yang Lalu di Kabupaten Manokwari Selatan Tahun 2018.....	23
Tabel 2.15.	Jumlah Penduduk Berumur 15 Tahun Keatas yang Bekerja Selama Seminggu yang Lalu Menurut Kelompok Umur dan Jenis Kelamin di Kabupaten Manokwari Selatan Tahun 2018	24
Tabel 2.16.	Jumlah Penduduk Berumur 15 Tahun Ke Atas yang Bekerja Selama Seminggu yang Lalu Menurut Lapangan Pekerjaan Utama dan Jenis Kelamin di Kabupaten Manokwari Selatan Tahun 2018	24
Tabel 2.17	Jumlah Penduduk Berumur 15 Tahun Ke Atas yang Bekerja Selama Seminggu yang Lalu Menurut Jumlah Jam Kerja Seluruhnya dan Jenis Kelamin di Kabupaten Manokwari Selatan Tahun 2018	25
Tabel 2.18.	Jumlah Penduduk Berumur 15 Tahun Ke Atas yang Bekerja Selama Seminggu yang Lalu Menurut Status Pada Pekerjaan Utama dan Jenis Kelamin di Kabupaten Manokwari Selatan Tahun 2018	25
Tabel 2.19	Jumlah Lowongan Kerja yang Terdaftar Menurut Tingkat Pendidikan dan Jenis Kelamin di Kabupaten Manokwari Selatan Tahun 2017	26

Tabel 3.1.	Produk Domestik Regional Bruto Seri 2010 Atas Dasar Harga Berlaku Menurut Lapangan Usaha Kabupaten Manokwari Selatan Tahun 2016 – 2018	36
Tabel 3.2.	Distribusi Persentase PDRB Seri 2010 Menurut Lapangan Usaha Kabupaten Manokwari Selatan Tahun 2016 – 2018	38
Tabel 3.3.	Produk Domestik Regional Bruto Seri 2010 Atas Dasar Harga Konstan Menurut Lapangan Usaha (Juta Rp) Kabupaten Manokwari Selatan Tahun 2016 – 2018.....	39
Tabel 3.4.	Laju Pertumbuhan PDRB Seri 2010 Menurut Lapangan Usaha Kabupaten Manokwari Selatan Tahun 2016 – 2018.....	40
Tabel 3.5.	Indeks Implisit Produk Domestik Regional Bruto Seri 2010 Menurut Lapangan Usaha Kabupaten Manokwari Selatan Tahun 2016 – 2018.....	41
Tabel 3.6.	Laju Implisit PDRB Seri 2010 Menurut Lapangan Usaha Tahun 2016 – 2018.....	43
Tabel 3.7.	Realisasi dan Proyeksi/Target Pendapatan Kabupaten Manokwari Selatan Tahun 2016 s.d Tahun 2020	47
Tabel 3.8.	Realisasi Belanja Kabupaten Manokwari Selatan Tahun 2016 s.d Tahun 2020	50
Tabel 3.9.	Proyeksi/Target Belanja Kabupaten Manokwari Selatan Tahun 2016 s.d Tahun 2020	51
Tabel 3.10.	Realisasi Pembiayaan Kabupaten Manokwari Selatan Tahun 2016 s.d Tahun 2020	54
Tabel 3.11.	Proyeksi/Target Pembiayaan Kabupaten Manokwari Selatan Tahun 2016 s.d Tahun 2020	54
Tabel 4.1.	Arah Kebijakan RPJMD Tahun 2017-2021	58
Tabel 5.1.	Program dan Kegiatan Perangkat Daerah Kabupaten Manokwari Selatan Tahun 2021	61
Tabel 5.2.	Rekapitulasi Program, Kegiatan, Sub Kegiatan Seluruh OPD Kabupaten Manokwari Selatan Tahun 2021.....	203
Tabel 5.3.	Daftar Usulan Pokok Pikiran Dewan Perwakilan Rakyat Daerah Kabupaten Manokwari Selatan Tahun 2021 Status Dilanjutkan (Fraksi Mansel Berjuang & Fraksi Nasdem Bersatu).....	206
Tabel 5.4.	Daftar Usulan Pokok Pikiran Dewan Perwakilan Rakyat Daerah Kabupaten Manokwari Selatan Tahun 2021 Status Dilanjutkan (Fraksi Anak Negeri Membangun)	214
Tabel 5.5.	Daftar Usulan Pokok Pikiran Dewan Perwakilan Rakyat Daerah Kabupaten Manokwari Selatan Tahun 2021 Status Dilanjutkan (Fraksi Mansel Sejahtera).....	218
Tabel 5.6.	Daftar Usulan Pokok Pikiran Dewan Perwakilan Rakyat Daerah Kabupaten Manokwari Selatan Tahun 2021 Status Dilanjutkan (Fraksi Mansel Gabungan)	225
Tabel 5.7.	Rekapitulasi Hasil Verifikasi Rancangan Akhir RKPD Tahun 2020 yang masuk ke dalam Program/Kegiatan OPD Tahun Anggaran 2021	230
Tabel 5.8.	Rekapitulasi Program/Kegiatan Reses DPRD Tahun 2020 yang masuk ke dalam Program/Kegiatan OPD Tahun Anggaran 2021	233
Tabel 6.1.	Target Indikator Sasaran (IKU) Tahun 2021	238

Tabel 6.2.	Capaian Target Kinerja (Data Strategis) Kabupaten Manokwari Selatan Tahun 2016 s.d 2019	244
Tabel 7.1.	Lampiran Hasil Desk Musrenbang Tahun 2020 dalam Rangka Penyusunan RKPD Tahun 2021	247

Daftar Gambar

Gambar 1.1.	Hubungan Antar Dokumen Rencana Pembangunan Daerah	10
Gambar 2.1.	Peta Geografis Kabupaten Manokwari Selatan	14
Gambar 2.2.	Luas Wilayah Menurut Distrik di Kabupaten Manokwari Selatan (km ²) Tahun 2018	16
Gambar 2.3.	Jumlah Penduduk Menurut Jenis Kelamin dan Kelompok Umur di Kabupaten Manokwari Selatan Tahun 2018	20
Gambar 4.1.	Thema Pembangunan pada Dokumen RPJMD Tahun 2016 - 2021	56
Gambar 4.2.	Prioritas Nasional dan Daerah Tahun 2021	57

BAB I. PENDAHULUAN

1.1. Latar Belakang

Undang-Undang Nomor 25 Tahun 2004 tentang Sistem Perencanaan Pembangunan Nasional dan Undang-Undang Nomor 23 tahun 2014 tentang Pemerintahan Daerah mewajibkan pemerintah daerah untuk menyusun perencanaan pembangunan daerah sebagai bagian dari sistem perencanaan pembangunan nasional. Sesuai dengan amanat tersebut maka perencanaan pembangunan daerah harus selaras dengan kebijakan perencanaan pembangunan Nasional dan Provinsi. Dasar amanat tersebut mengacu pada pertimbangan bahwa tujuan bernegara sesuai UUD 1945 adalah tercapainya kesejahteraan masyarakat. Penyusunan perencanaan pembangunan daerah berawal dari kondisi dan potensi yang dimiliki oleh daerah, dinamika perkembangan dan pengintegrasiaannya dalam rencana tata ruang.

Rencana Kerja Pemerintah Daerah (RKPD) Kabupaten Manokwari Selatan Tahun 2021 merupakan dokumen perencanaan daerah untuk periode satu tahun atau rencana pembangunan tahunan daerah Kabupaten Manokwari Selatan pada tahun 2020. Sebagai dokumen rencana tahunan daerah, RKPD mempunyai kedudukan yang strategis dalam penyelenggaraan pemerintahan daerah mengingat substansial merupakan penjabaran dari Rencana Pembangunan Jangka Menengah Daerah (RPJMD) Kabupaten Manokwari Selatan Tahun 2016-2021 ke dalam program dan kegiatan pembangunan tahunan daerah.

RKPD Kabupaten Manokwari Selatan Tahun 2021 memuat arahan operasional pelaksanaan program dan kegiatan pembangunan tahunan bagi seluruh satuan kerja perangkat daerah dalam menyusun Rencana Kerja Satuan Kerja Perangkat Daerah (Renja SKPD) Tahun 2021 sehingga digunakan sebagai pedoman dalam penyusunan Kebijakan Umum APBD, Prioritas dan Plafon Anggaran Sementara (PPAS).

Dokumen RKPD tersebut berisikan penentuan prioritas, pagu anggaran yang selanjutnya digunakan sebagai acuan dalam penyusunan Anggaran Pendapatan dan Belanja Daerah (APBD) Kabupaten Manokwari Selatan Tahun 2021, juga sebagai instrumen evaluasi kinerja penyelenggaraan pemerintahan daerah yaitu evaluasi terhadap pelaksanaan RKPD dimana dapat diketahui kinerja penyelenggaraan pemerintahan daerah hingga tahun berkenaan.

Mengingat posisi strategis dokumen RKPD Kabupaten Manokwari Selatan Tahun 2021 dalam penyelenggaraan pemerintahan sebagaimana telah dikemukakan di atas, maka perhatian yang besar diberikan sejak awal tahapan penyusunan hingga penetapan dokumen RKPD sehingga dapat dihasilkan dokumen RKPD yang memenuhi kriteria sebagaimana ditetapkan Peraturan Pemerintah Nomor 8 Tahun 2008 tentang Tahapan, Tata Cara Penyusunan, Pengendalian dan Evaluasi Pelaksanaan Rencana Pembangunan Daerah antara lain disusun berdasarkan evaluasi pelaksanaan RKPD tahun sebelumnya; program prioritas dalam RKPD harus sesuai dengan program prioritas sebagaimana tercantum dalam dokumen RPJMD pada tahun berkenaan; program dan kegiatan prioritas dalam RKPD harus konsisten dengan program dan kegiatan yang disepakati oleh seluruh pemangku kepentingan dalam forum Musrenbang; program dan kegiatan prioritas dalam RKPD harus dilengkapi dengan indikator kinerja hasil (outcome) untuk program dan indikator kinerja output untuk kegiatan; program dan kegiatan dalam RKPD harus dilengkapi dengan pendanaan yang menunjukkan prakiraan maju.

Penyusunan RKPD Kabupaten Manokwari Selatan Tahun 2021 disusun melalui proses dengan tahapan yaitu persiapan, penyusunan rancangan awal RKPD, penyusunan rancangan RKPD, pelaksanaan musrenbang RKPD perumusan rancangan akhir RKPD, Penetapan RKPD. Perumusan RKPD dilakukan melalui serangkaian kegiatan yaitu pengolahan data dan informasi; analisis gambaran umum kondisi daerah, analisis ekonomi dan keuangan daerah; evaluasi kinerja tahun lalu; penelaahan terhadap kebijakan pemerintah nasional; perumusan permasalahan, program prioritas dan sasaran pembangunan daerah beserta pagu indikatif. Keseluruhan tahapan ini dilakukan guna menjamin keterkaitan, keselarasan, sinergitas, kesinambungan dan konsisten dalam penyusunan dokumen RKPD.

RKPD Kabupaten Manokwari Selatan Tahun 2021 merupakan wujud implementasi dari pelaksanaan RPJPD Kabupaten Manokwari Selatan Tahun 2005-2025 dan periode kedua dalam penyusunan RPJMD Kabupaten Manokwari Selatan Tahun 2016-2021 serta memenuhi kebutuhan pembangunan Kabupaten Manokwari Selatan pada tahun 2021, sehingga RKPD mengintegrasikan program, kegiatan, prioritas, indikator kinerja pembangunan daerah dengan arah kebijakan, prioritas dan sasaran pembangunan nasional serta usulan program dan kegiatan hasil musrenbang Kabupaten Manokwari Selatan.

1.2. Dasar Hukum Penyusunan RKPD

Sebagai dasar dan acuan penyusunan RAPBD diamanatkan melalui beberapa kewajiban daerah untuk menyusun Rencana Kerja Pemerintah Daerah (RKPD) Peraturan Perundangan, antara lain:

1. Undang-undang Nomor 21 Tahun 2001 tentang Otonomi Khusus Bagi Provinsi Papua (Lembaran Negara Republik Indonesia Tahun 2001 Nomor 135, Tambahan Lembaran Negara Republik Indonesia Nomor 4151) sebagaimana telah diubah menjadi Undang-Undang Republik Indonesia Nomor 35 Tahun 2008 Tentang Penetapan Peraturan Pemerintah Pengganti Undang-Undang Nomor 1 Tahun 2008 Tentang Perubahan Atas Undang-Undang Nomor 21 Tahun 2001 Tentang Otonomi Khusus Bagi Provinsi Papua;
2. Undang-Undang Nomor 17 Tahun 2003 tentang Keuangan Negara (Lembaran Negara Republik Indonesia Tahun 2003 Nomor 47, Tambahan Lembaran Republik Indonesia Nomor 2286);
3. Undang-Undang Nomor 25 Tahun 2004 tentang Sistem Perencanaan Pembangunan Nasional (Lembaran Negara Republik Indonesia Tahun 2004 Nomor 164, Tambahan Lembaran Negara Republik Indonesia 4421);
4. Undang-Undang Nomor 23 Tahun 2014 tentang Pemerintahan Daerah (Lembaran Negara Republik Indonesia Tahun 2014 Nomor 244, Tambahan Lembaran Negara Republik Indonesia Nomor 5587);
5. Undang-Undang Nomor 33 Tahun 2004 tentang Perimbangan Keuangan antara Pemerintah Pusat dan Pemerintah Daerah (Lembaran Negara Republik Indonesia Tahun 2004 Nomor 126, Tambahan lembaran Negara Republik Indonesia Nomor 4438);
6. Undang-Undang Nomor 24 Tahun 2007 tentang Penanggulangan Bencana (Lembaran Negara Republik Indonesia Tahun 2007 Nomor 66, Tambahan Lembaran Negara Republik Indonesia Nomor 4723);
7. Undang-Undang Nomor 26 Tahun 2007 tentang Penataan Ruang (Lembaran Negara Republik Indonesia Tahun 2007 Nomor 68, Tambahan Lembaran Negara Republik Indonesia Nomor 4725);
8. Undang – Undang No. 23 Tahun 2012 Tanggal 16 Nopember 2012 tentang Pembentukan Kabupaten Manokwari Selatan di Provinsi Papua Barat tambahan Lembaran Negara Nomor 232 Tahun 2012 dan Lembaran Negara Nomor 5365.

9. Peraturan Pemerintah Nomor 8 Tahun 2006 tentang Pelaporan Keuangan dan Kinerja Instansi Pemerintah (Lembaran Negara Republik Indonesia Tahun 2006 Nomor 25, Tambahan Lembaran Negara Republik Indonesia Nomor 4614);
10. Peraturan Pemerintah Nomor 38 Tahun 2007 tentang Pembagian Urusan Pemerintahan antara Pemerintah, Pemerintahan Daerah Provinsi dan Pemerintahan Daerah Kabupaten/Kota (Lembaran Negara Republik Indonesia Tahun 2007 Nomor 82, Tambahan Lembaran Negara Republik Indonesia Nomor 4737);
11. Peraturan Pemerintah Nomor 41 Tahun 2007 tentang Organisasi Perangkat Daerah (Lembaran Negara Republik Indonesia Tahun 2007 Nomor 89, Tambahan Lembaran Negara Republik Indonesia Nomor 4741);
12. Peraturan Pemerintah Nomor 6 Tahun 2008 tentang Pedoman Evaluasi Penyelenggaraan Pemerintah Daerah (Lembaran Negara Republik Indonesia Tahun 2008 Nomor 19, Tambahan Lembaran Negara Republik Indonesia Nomor 4815);
13. Peraturan Pemerintah Nomor 7 Tahun 2008 tentang Dekonsentrasi dan Tugas Pembantuan (Lembaran Negara Republik Indonesia Tahun 2008 Nomor 20, Tambahan Lembaran Negara Republik Indonesia Nomor 4816);
14. Peraturan Pemerintah Nomor 8 Tahun 2008 tentang Tahapan, Tata Cara Penyusunan dan Evaluasi Pelaksanaan Rencana Pembangunan Daerah (Lembaran Negara Republik Indonesia Tahun 2008 Nomor 21, Tambahan Lembaran Negara Republik Indonesia Nomor 4817);
15. Peraturan pemerintah Nomor 12 Tahun 2019 tentang Pengelolaan Keuangan Daerah;
16. Peraturan Menteri Dalam Negeri Nomor 13 Tahun 2006 tentang Pedoman Pengelolaan Keuangan Daerah sebagaimana telah diubah dengan Peraturan terakhir dengan Peraturan Menteri Dalam Negeri Nomor 21 Tahun 2011;
17. Peraturan Menteri Dalam Negeri Republik Indonesia Nomor 86 Tahun 2017 Tentang Tata Cara Perencanaan, Pengendalian Dan Evaluasi Pembangunan Daerah, Tata Cara Evaluasi Rancangan Peraturan Daerah Tentang Rencana Pembangunan Jangka Panjang Daerah Dan Rencana Pembangunan Jangka Menengah Daerah, Serta Tata Cara Perubahan Rencana Pembangunan Jangka

- Panjang Daerah, Rencana Pembangunan Jangka Menengah Daerah, Dan Rencana Kerja Pemerintah Daerah;
18. Peraturan Menteri Dalam Negeri Nomor 98 Tahun 2018 tentang Sistem Informasi Pembangunan Daerah;
 19. Peraturan Menteri Dalam Negeri Nomor 100 Tahun 2018 tentang Standar Pelayanan Minimal;
 20. Peraturan Menteri Dalam Negeri Nomor 120 Tahun 2018 tentang Perubahan Atas Peraturan Menteri Dalam Negeri Nomor 80 Tahun 2015 tentang Pembentukan Produk Hukum Daerah (Berita Negara Republik Indonesia Tahun 2018 Nomor 157);
 21. Peraturan Menteri Dalam Negeri Nomor 13 Tahun 2018 tentang Perubahan Ketiga Atas Peraturan Menteri Dalam Negeri Nomor 32 Tahun 2011 tentang Pemberian Hibah dan Bantuan Sosial yang Bersumber dari Anggaran Pendapatan dan Belanja Daerah (Berita Negara Republik Indonesia Tahun 2018 Nomor 465);
 22. Peraturan Menteri Dalam Negeri Nomor 70 Tahun 2019 tentang Sistem Informasi Pemerintah Daerah (Berita Negara Republik Indonesia Tahun 2019 Nomor 1114);
 23. Peraturan Menteri Dalam Negeri Nomor 90 Tahun 2019 tentang Klasifikasi, Kodefikasi, dan Nomenklatur Perencanaan Pembangunan dan Keuangan Daerah (Berita Negara Republik Indonesia Tahun 2019 Nomor 1147);
 24. Peraturan Menteri Dalam Negeri Republik Indonesia Nomor 40 Tahun 2020 tentang Penyusunan Rencana Kerja Pemerintah Daerah Tahun 2021;
 25. Peraturan Menteri Dalam Negeri Republik Indonesia Nomor 64 Tahun 2020 tentang Penyusunan Anggaran dan Pendapatan Belanja Daerah Tahun 2021;
 26. Keputusan Menteri Dalam Negeri 050 Tahun 2020 tentang Hasil Verifikasi dan Validasi Pemutakhiran Klasifikasi, Kodefikas, dan Nomenklatur Perencanaan Pembangunan dan Keuangan Daerah;
 27. Peraturan Daerah Kabupaten Manokwari Selatan Nomor 6 Tahun 2016 tentang Rencana Pmebangunan Jangka Panjang Daerah (RPJPD) tahun 2005-2025 (Lembaga Daerah Kabupaten Manokwari Selatan Tahun 2016);
 28. Peraturan Daerah Kabupaten Manokwari Selatan Nomor 7 Thaun 2016 tentang Rencana Pembangunan Jangka Menengah Daerah Kabupaten Manokwari Selatan Tahun 2016-2021 (Lembaga Kabupaten Manokwari Selatan Tahun 2016);

29. Peraturan Daerah Kabupaten Manokwari Selatan Nomor 2 Tahun 2017 tentang RTRW Kabupaten Manokwari Selatan.

1.3. Hubungan RKPD dengan Dokumen Perencanaan Lainnya

RKPD Kabupaten Manokwari Selatan Tahun 2021 merupakan dokumen perencanaan teknis operasional untuk kurun waktu satu tahun yang berpedoman pada Peraturan Daerah tentang RPJPD Kabupaten Manokwari Selatan Tahun 2005-2025. RKPD Kabupaten Manokwari Selatan disusun dengan mengacu pada Peraturan Presiden Nomor 18 Tahun 2019 tentang Rencana Pembangunan Jangka Menengah Nasional Tahun 2019-2022 dan Peraturan Daerah Provinsi Papua Barat Nomor 4 Tahun 2017 tentang Rencana Pembangunan Jangka Menengah Daerah (RPJMD) Provinsi Papua Barat Tahun 2017-2022.

RKPD Kabupaten Manokwari Selatan Tahun 2021 disusun sebagai upaya untuk mewujudkan perencanaan pembangunan daerah yang sinergis antara perencanaan pembangunan nasional, provinsi dan kabupaten. Oleh karenanya, substansi Rancangan Awal RKPD Tahun 2021 harus selaras dengan dokumen perencanaan tingkat pusat dan dokumen perencanaan tingkat provinsi serta memperhatikan dokumen-dokumen perencanaan di Kabupaten Manokwari Selatan sehingga terjadi sinergitas perencanaan pembangunan nasional, provinsi dan kabupaten.

Gambar 1.1. Hubungan Antar Dokumen Rencana Pembangunan Daerah

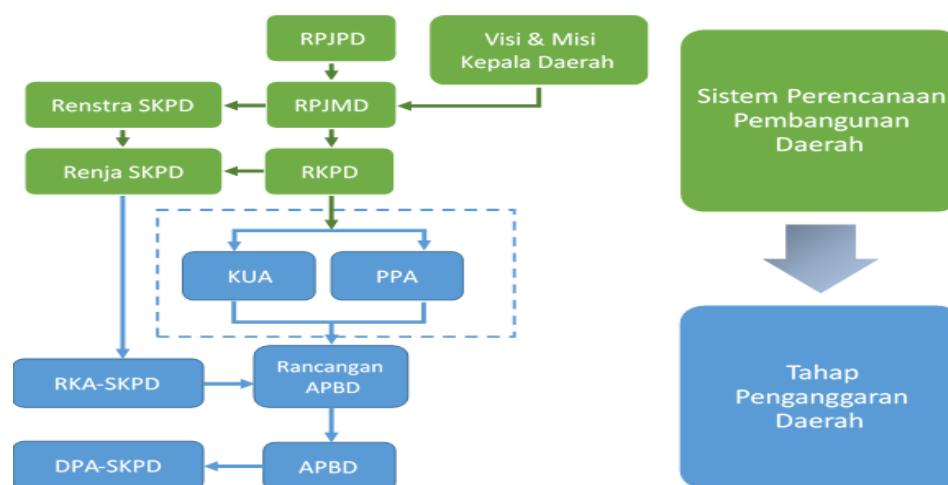

Gambar 1.1. di atas dapat dijelaskan sebagai berikut:

1. Sistem perencanaan pembangunan daerah merupakan rangkaian panjang dalam satu kesatuan yang tidak dapat berdiri sendiri, mencakup perencanaan pembangunan jangka panjang, menengah, dan tahunan;
2. Perencanaan pembangunan daerah merupakan satu kesatuan dengan sistem pembangunan nasional; serta
3. Sistem perencanaan pembangunan daerah juga merupakan satu kesatuan dengan sistem pengelolaan keuangan daerah melalui tahap penganggarannya.

Dokumen RKPD Kabupaten Manokwari Selatan tahun 2021 memiliki jangka waktu selama satu tahun anggaran dan disusun dengan mempertimbangkan asas kesinambungan program-program pembangunan yang termuat dalam RPJPD Kabupaten Manokwari Selatan Tahun 2005-2025. RKPD juga menjadi acuan bagi setiap Perangkat Daerah dalam menyusun Rencana Kerja Satuan Kerja Perangkat Daerah (Renja SKPD) Tahun 2021, yang merupakan dokumen perencanaan tahunan Perangkat Daerah. Disamping itu, RKPD menjadi pedoman dalam penyusunan Kebijakan Umum APBD (KUA), Prioritas dan Plafon Anggaran Sementara (PPAS) serta rujukan dalam penyusunan Rancangan Anggaran Pendapatan Belanja Daerah (RAPBD) dengan mengacu pada arahan RKP dan RKPD Provinsi Kalimantan Tengah serta menjabarkan RPJMD Kabupaten Manokwari Selatan.

1.4. Maksud dan Tujuan

Maksud dari penyusunan RKPD Tahun 2021 adalah sebagai pedoman dalam penyusunan Rancangan KUA dan PPA sementara yang akan disampaikan kepada Panitia Anggaran DPRD untuk dibahas, disepakati dan dituangkan dalam Nota Kesepakatan KUA dan PPA antara Walikota dan Pimpinan DPRD. Selanjutnya RKPD ini akan dijabarkan dalam RKA SKPD sebagai lampiran Raperda APBD untuk dibahas, disepakati dan disetujui DPRD.

Penyusunan RKPD Tahun 2021 ini bertujuan untuk mewujudkan program pembangunan Kabupaten Manokwari Selatan yang terintegrasi dan berkelanjutan sesuai dengan visi, misi dan amanat RPJMD. Selanjutnya untuk mencapai tujuan tersebut dilakukan dengan :

1. Memberikan jaminan kepastian kebijakan sebagai komitmen Pemerintah dalam penyelenggaraan urusan Pemerintahan melalui penjabaran rencana strategis ke dalam rencana operasional dan memelihara konsistensi antara capaian tujuan

- perencanaan strategis jangka menengah dengan tujuan perencanaan dan penganggaran tahunan pembangunan daerah;
2. Memberikan gambaran mengenai proyeksi Rencana Kerangka Ekonomi Daerah tahun 2020 sebagai patokan dalam penyusunan rencana pendapatan yang akan digunakan untuk mendanai belanja dan pembiayaan pembangunan daerah;
 3. Mengarahkan kepada seluruh pemangku kepentingan (stakeholders) pembangunan daerah dalam merumuskan, menyusun perencanaan pembangunan dan memfasilitasi partisipasi masyarakat dalam pembangunan daerah tahun 2020;
 4. Sebagai Landasan Operasional bagi seluruh OPD dalam menyusun Rencana Kerja Perangkat Daerah tahun 2021 agar terarah pada pencapaian hasil sesuai dengan rencana yang telah ditetapkan;
 5. Menyatukan tujuan kegiatan semua OPD melalui penetapan target Indikator Kinerja Utama (IKU) dalam rangka pencapaian visi dan misi Pemerintah Kabupaten Manokwari Selatan, sehingga RKPD ini bisa menjadi instrumen bagi Pemerintah Daerah dalam menyusun Laporan Keterangan Pertanggung Jawaban (LKPJ), Laporan Penyelenggaraan Pemerintahan Daerah (LPPD) dan Laporan Keuangan Pemerintah Daerah (LKPD);
 6. Menetapkan program prioritas untuk masing-masing urusan pemerintahan dalam rangka pencapaian target Indikator Kinerja Utama (IKU) yang ditetapkan;

1.5. Sistematika Dokumen RKPD

Dokumen RKPD Kabupaten Manokwari Selatan Tahun 2021 ini terdiri dari 6 (enam) bab, dengan sistematika sebagai berikut:

- BAB I : **Pendahuluan;** memuat latar belakang, dasar hukum penyusunan, hubungan antar dokumen, maksud dan tujuan, serta sistematika dokumen RKPD.
- BAB II : **Gambaran Umum Kondisi Daerah;** memuat kondisi umum kondisi daerah (aspek geografi dan demografi, aspek kesejahteraan masyarakat, aspek pelayanan umum, aspek daya saing daerah), evaluasi pelaksanaan program dan kegiatan RKPD sampai dengan tahun berjalan dan realisasi RPJMD, serta permasalahan pembangunan daerah (permasalahan daerah yang berhubungan

- dengan prioritas dan sasaran pembangunan daerah, identifikasi permasalahan penyelenggaraan urusan pemerintah daerah).
- BAB III : **Kerangka Ekonomi Daerah dan Keuangan Daerah;** memuat kondisi ekonomi daerah tahun lalu dan perkiraan tahun berjalan, yang antara lain mencakup indikator pertumbuhan ekonomi daerah, sumber-sumber pendapatan dan kebijakan pemerintah daerah yang diperlukan dalam pembangunan perekonomian daerah meliputi pendapatan daerah, belanja daerah dan pembiayaan daerah.
- BAB IV : **Sasaran dan Prioritas Pembangunan Daerah;** Mengemukakan secara eksplisit perumusan prioritas dan sasaran pembangunan daerah berdasarkan hasil analisis terhadap hasil evaluasi pelaksanaan RKPD tahun lalu dan capaian kinerja yang direncanakan dalam RPJMD, identifikasi permasalahan ditingkat daerah dan nasional, rancangan kerangka ekonomi daerah beserta kerangka pendanaan.
- BAB V : **Rencana Kerja dan Pendanaan Daerah;** Mengemukakan secara eksplisit rencana program dan kegiatan prioritas daerah yang disusun berdasarkan evaluasi pembangunan tahunan, kedudukan tahun rencana (RKPD) dan capaian kinerja yang direncanakan dalam RPJMD. Rencana program dan kegiatan prioritas harus mewakili aspirasi dan kepentingan masyarakat.
- BAB VI : **Kinerja Penyelenggaraan Pemerintahan Daerah;** Penetapan indikator kinerja penyelenggaraan pemerintahan daerah bertujuan untuk memberi panduan dalam pencapaian kinerja tahunan yang ditetapkan menjadi Indikator Kinerja Utama (IKU) maupun Indikator Kinerja Kunci (IKK) pada akhir tahun perencanaan.
- BAB VII : **Penutup;** mengemukakan kaidah pelaksanaan RKPD dan mekanisme pengendalian dan evaluasi hasil pelaksanaan RKPD.

BAB II. GAMBARAN UMUM KONDISI DAERAH

Secara Administratif, pada bulan November 2012 Kabupaten Manokwari terbagi menjadi Kabupaten Manokwari, Kabupaten Manokwari Selatan, dan Kabupaten Pegunungan Arfak. Dasar pemekaran Kabupaten Manokwari Selatan dan Kabupaten Pegunungan Arfak adalah Undang-undang No.23 Tahun 2012 dan Undang-undang No. 24 Tahun 2012 pertanggal 17 November 2012. Hingga pertengahan tahun 2017, Kabupaten Manokwari Selatan terdiri dari 6 distrik dan 57 desa.

Dilihat dari komposisi jumlah desa dan kelurahan, Distrik Oransbari memiliki jumlah desa terbanyak, yaitu 14 desa sedangkan Distrik Tahota adalah yang tersedikit desanya dengan 4 desa.

2.1. Aspek Geografis dan Demografis

Gambar 2.1. Peta Geografi Kabupaten Manokwari Selatan

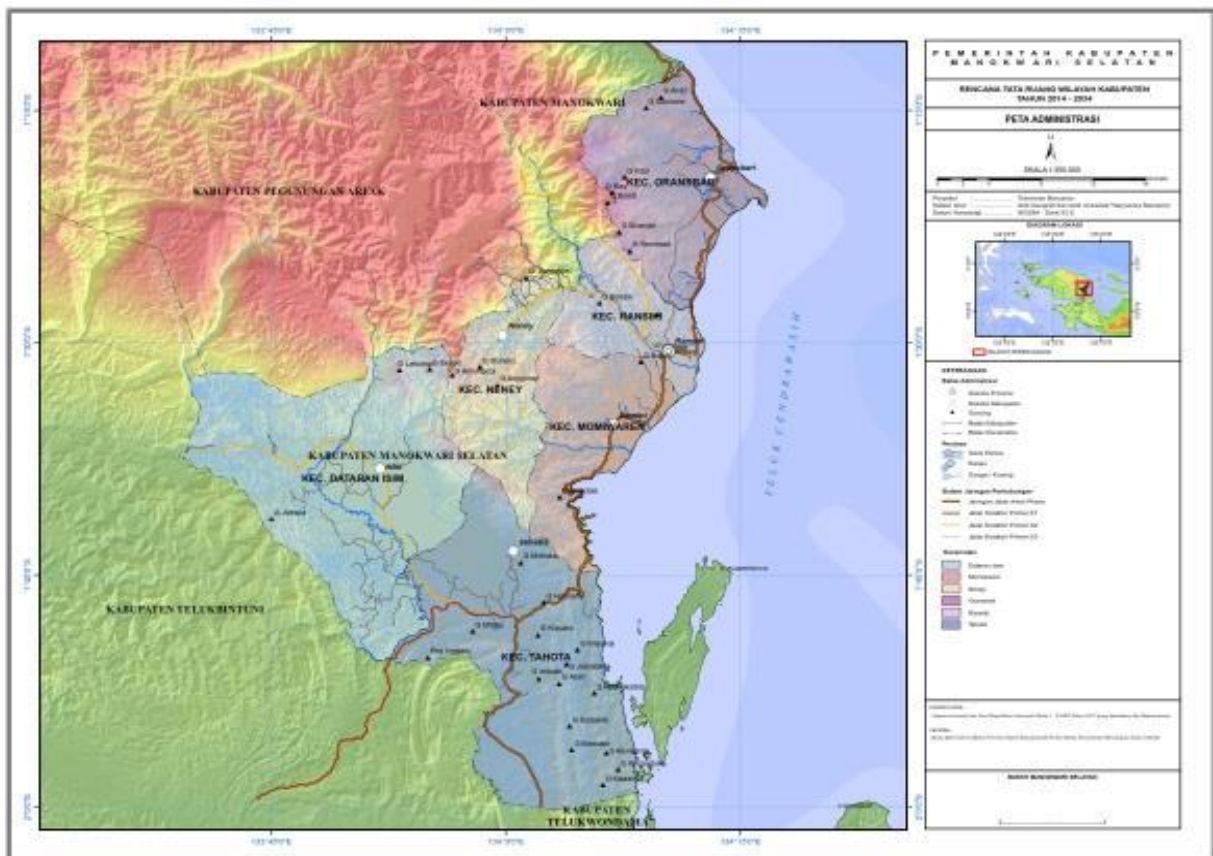

Secara astronomis, Kabupaten Manokwari Selatan terletak di bawah garis katulistiwa, antara 1° 05' lintang selatan dan 134° 25' bujur timur.

A. Letak Geografis

- Bagian Utara : 1°05' Lintang Selatan
- Bagian Selatan : 2°05' Lintang Selatan
- Bagian Barat : 133°45' Bujur Timur
- Bagian Timur : 134°25' Bujur Timur

B. Batas Wilayah Kabupaten Manokwari Selatan

- Sebelah Utara : Kabupaten Manokwari
- Sebelah Selatan : Kabupaten Teluk Bintuni dan Teluk Wondama
- Sebelah Barat : Kabupaten Peg.ArfaK dan Teluk Bintuni
- Sebelah Timur : Kabupaten Teluk Wondama

Luas Wilayah Kabupaten Manokwari Selatan adalah 2.812,44 Km² yang terbagi menjadi enam distrik.

Tabel 2.1. Luas Wilayah Kabupaten Manokwari Selatan Berdasarkan Distrik

No	Distrik	Luas (Km ²)	(%)	∑ Kampung
1	Ransiki	273.24	9.72	12
2	Momi Waren	456.18	16.22	4
3	Neney	249.55	8.87	7
4	Tahota	604.15	21.48	13
5	Dataran Isim	862.86	30.68	7
6	Oransbari	336.46	13.03	14
Jumlah		2,812.44	100	57

Sumber : Undang – undang No. 23 Tahun 2012

Gambar 2.2. Luas Wilayah Menurut Distrik di Kabupaten Manokwari Selatan (km²) Tahun 2018

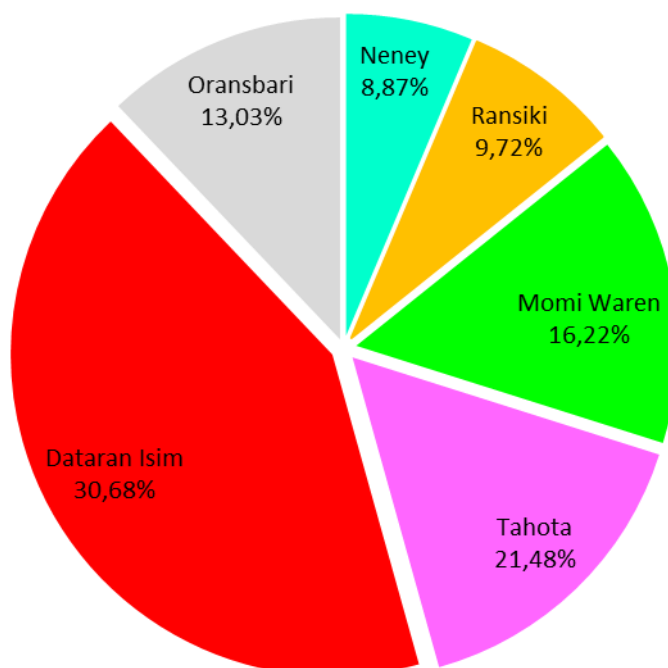

Tabel 2.2. Tinggi Wilayah di Atas Permukaan Laut (DPL) Menurut Distrik di Kabupaten Manokwari Selatan Tahun 2018

Distrik	Ibukota Distrik	Tinggi (m)
1. Tahota	Yermatum	37
2. Dataran Isim	Isim	99
3. Nenei	Nenei	25
4. Momi Waren	Demini	0
5. Ransiki	Ransiki	100
6. Oransbari	Waroser	5

Sumber : BPS Kabupaten Manokwari

Tabel 2.3. Nama dan Panjang Sungai Menurut Distrik di Kabupaten Manokwari Selatan Tahun 2018

Distrik	Nama Sungai	Panjang (Km)
1. Ransiki	Momi	34
	Ransiki	32

		Waren	19
2.	Oransbari	Masabui	18
		Warbiadi	16
		Muari	10

Sumber: Monografi Kabupaten Manokwari

Tabel 2.4. Nama dan Ketinggian Gunung Menurut Distrik di Kabupaten Manokwari Selatan Tahun 2018

Distrik		Nama Gunung	Ketinggian
1.	Momi Waren	Arkobi	1 614
2.	Ransiki	Ransiki	NA
		Maniam	985
		Asari	690
3.	Oransbari	Borai	2 340
		Twini	2 175

Sumber : Monografi Kabupaten Manokwari

a. Klimatologi

Data iklim yang dikumpulkan terdiri dari suhu udara, kelembaban udara, tekanan udara, curah hujan, dan penyinaran matahari diperoleh dari Badan Meteorologi, Klimatologi dan Geofisika Kabupaten Manokwari Selatan, akan dijelaskan pada table berikut

Tabel 2.5. Rata-rata Suhu dan Kelembaban Udara Menurut Bulan di Kabupaten Manokwari Selatan Tahun 2018

Bulan	Suhu Udara (°C)			Kelembaban Udara (%)		
	Maks	Min	Rata-rata	Maks	Min	Rata-rata
Januari/ <i>January</i>	33,8	21,20	26,30	99	78	87
Februari/ <i>February</i>	32,8	21,20	26,30	98	80	88
Maret/ <i>March</i>	32,6	21,30	26,50	98	76	86
April/ <i>April</i>	32,4	20,90	26,70	98	77	86
Mei/ <i>May</i>	32,6	21,20	26,50	98	78	87
Juni/ <i>June</i>	35,4	21,20	26,20	98	75	86
Juli/ <i>July</i>	32,6	22,00	26,50	98	75	85

Bulan	Suhu Udara (°C)			Kelembaban Udara (%)		
	Maks	Min	Rata-rata	Maks	Min	Rata-rata
Agustus/ <i>August</i>	33,4	21,80	26,30	98	71	83
September/ <i>September</i>	33,6	21,80	26,60	98	71	83
Oktober/ <i>October</i>	35,2	21,60	26,50	98	68	83
November/ <i>November</i>	33,0	21,40	26,70	100	76	85
Desember/ <i>December</i>	32,2	19,00	26,70	100	72	86

Sumber : Badan Meteorologi, Klimatologi, dan Geofisika Kabupaten Manokwari Selatan

Tabel 2.6. Rata-Rata Tekanan Udara, Kecepatan Angin, dan Penyinaran Matahari Menurut Bulan di Kabupaten Manokwari Selatan Tahun 2018

Bulan <i>Month</i>	Tekanan Udara (mb)	Kecepatan Angin <i>Wind Velocity (knot)</i>	Penyinaran Matahari <i>Duration of Sunshine (%)</i>
(1)	(2)	(3)	(4)
Januari/ <i>January</i>	1006,4	4	53
Februari/ <i>February</i>	1008,6	8	50
Maret/ <i>March</i>	1006,7	7	54
April/ <i>April</i>	1007,7	7	38
Mei/ <i>May</i>	1008,8	6	55
Juni/ <i>June</i>	1011,70	3	49
Juli/ <i>July</i>	1008,00	3	54
Agustus/ <i>August</i>	1008,90	5	46
September/ <i>September</i>	1008,60	3	53
Oktober/ <i>October</i>	1009,30	3	53
November/ <i>November</i>	1008,60	3	46
Desember/ <i>December</i>	1009,40	4	49

Sumber : Badan Meteorologi, Klimatologi, dan Geofisika Kabupaten Manokwari Selatan

Tabel 2.7. Rata-Rata Curah Hujan dan Hari Hujan Menurut Bulan di Kabupaten Manokwari Selatan Tahun 2018

Bulan	Curah Hujan (mm ³)	Hari Hujan
Januari/ <i>January</i>	133,1	21
Februari/ <i>February</i>	104,9	22

Bulan	Curah Hujan (mm ³)	Hari Hujan
Maret/March	159,5	17
April/April	199,6	13
Mei/May	200,6	14
Juni/June	101,7	12
Juli/July	146,9	19
Agustus/August	97,3	15
September/September	49,5	11
Oktober/October	155,2	14
November/November	157,8	13
Desember/December	135,4	16

Sumber : Badan Meteorologi, Klimatologi, dan Geofisika Kabupaten Manokwari Selatan

2.1.1. Demografi

Penduduk Kabupaten Manokwari Selatan berdasarkan hasil proyeksi penduduk tahun 2018 sebanyak 23.617 jiwa yang terdiri atas 12.279 jiwa penduduk laki-laki dan 11.338 jiwa penduduk perempuan. Dibandingkan dengan proyeksi jumlah penduduk tahun 2017, penduduk Kabupaten Manokwari Selatan mengalami pertumbuhan sebesar 2,76 persen. Sementara itu, besarnya angka rasio jenis kelamin tahun 2018 penduduk laki-laki terhadap penduduk perempuan sebesar 1,08. Kepadatan penduduk Kabupaten Manokwari Selatan tahun 2018 mencapai 8,40 jiwa/km². Kepadatan Penduduk di 4 distrik cukup beragam dengan kepadatan penduduk tertinggi terletak di Distrik Ransiki dengan kepadatan sebesar 37,28 jiwa/km² dan terendah di Distrik Tahota sebesar 1,03 jiwa/Km².

Gambar 2.3. Jumlah Penduduk Menurut Jenis Kelamin dan Kelompok Umur di Kabupaten Manokwari Selatan Tahun 2018

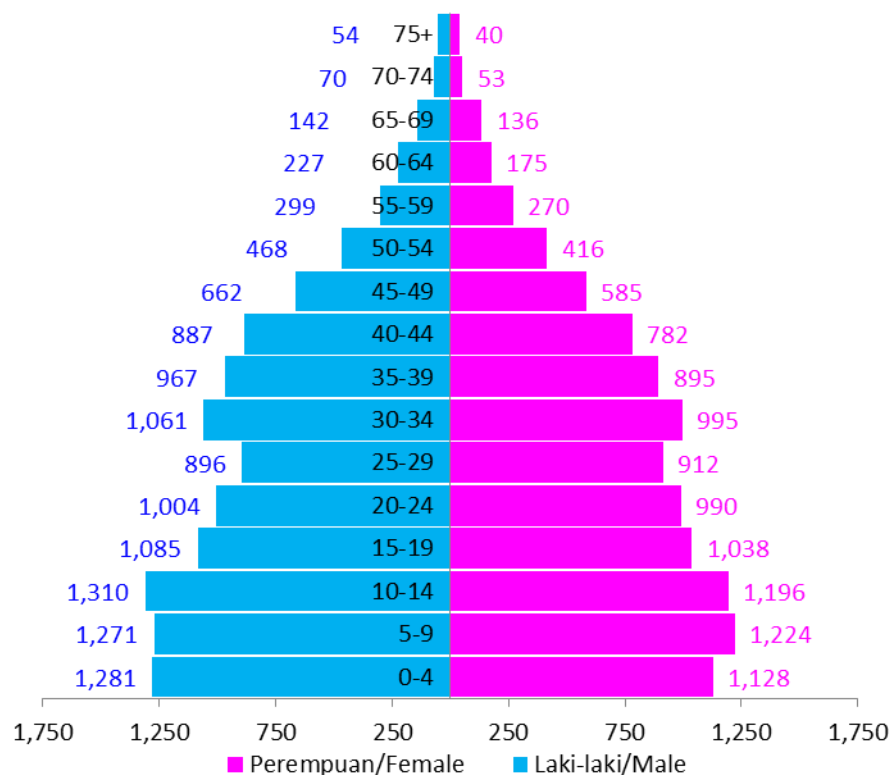

Sumber : BPS Kabupaten Manokwari (Data diolah)

Tabel 2.8. Jumlah Penduduk dan Laju Pertumbuhan Penduduk Menurut Distrik di Kabupaten Manokwari Selatan Tahun 2010, 2017, dan 2018

Distrik	Jumlah Penduduk			Laju Pertumbuhan Penduduk per Tahun	
	2010	2017	2018	2010-2017	2017-2018
1. Tahota	601	619	622	NA	0,48
2. Dataran Isim	2 138	2 194	2 203	NA	0,41
3. Nenei	1 234	1 266	1 271	NA	0,39
4. Momi Waren	2 104	2 603	2 687	NA	3,23
5. Ransiki	7 964	9 864	10 184	NA	3,24
6. Oransbari	5 193	6 437	6 650	NA	3,31
Manokwari Selatan	19 234	22 983	23 617	NA	2,76

Sumber : BPS Manokwari

Tabel 2.9. Jumlah Penduduk dan Rasio Jenis Kelamin Menurut Distrik di Kabupaten Manokwari Selatan Tahun 2018

Distrik	Jenis Kelamin			Rasio Jenis Kelamin
	Laki-Laki	Perempuan	Jumlah	
1. Tahota	344	278	622	1,24
2. Dataran Isim	1 116	1 087	2 203	1,03
3. Nenei	641	630	1 271	1,02
4. Momi Waren	1 431	1 256	2 687	1,14
5. Ransiki	5 294	4 890	10 184	1,08
6. Oransbari	3 453	3 197	6 650	1,08
Manokwari Selatan	12 279	11 338	23 617	1,08

Sumber : BPS Manokwari

Tabel 2.10. Distribusi dan Kepadatan Penduduk Menurut Distrik di Kabupaten Manokwari Selatan Tahun 2018

Distrik	Luas Wilayah (Km ²)	Distribusi Penduduk	Kepadatan Penduduk per km ²
1. Tahota	604,15	2,63	1,03
2. Dataran Isim	862,86	9,33	2,55
3. Nenei	249,55	5,38	5,09
4. Momi Waren	456,18	11,38	5,89
5. Ransiki	273,24	43,12	37,28
6. Oransbari	366,46	28,16	18,15
Manokwari Selatan	2 812,44	100,00	8,40

Sumber : BPS Manokwari

Tabel 2.11. Jumlah Rumah Tangga dan Kepadatan Rumah Tangga Menurut Distrik di Kabupaten Manokwari Selatan Tahun 2018

Distrik	Luas Wilayah (Km²)	Jumlah Rumah Tangga	Kepadatan Rumah Tangga per km²
1. Tahota	604,15	156	0,88
2. Dataran Isim	862,86	583	2,6
3. Nenei	249,55	294	0,67
4. Momi Waren	456,18	610	1,39
5. Ransiki	273,24	2 029	1,72
6. Oransbari	366,46	1 492	4,42
Manokwari Selatan	2 812,44	5 164	1,85

Sumber : BPS Manokwari

Tabel 2.12. Persentase Jumlah Penduduk Menurut Kelompok Umur dan Jenis Kelamin di Kabupaten Manokwari Selatan Tahun 2018

Kelompok Umur	Jenis Kelamin		
	Laki-Laki	Perempuan	Jumlah
0 – 4	10,96	10,41	10,70
5 – 9	10,88	11,30	11,08
10 – 14	11,21	11,04	11,13
15 – 19	9,29	9,58	9,43
20 – 24	8,59	9,14	8,85
25 – 29	7,67	8,42	8,03
30 – 34	9,08	9,18	9,13
35 – 39	8,28	8,26	8,27
40 – 44	7,59	7,22	7,41
45 – 49	5,67	5,40	5,54
50 – 54	4,01	3,84	3,93
55 – 59	2,56	2,49	2,53
60 – 64	1,94	1,62	1,79
65 +	2,28	2,11	2,20
Jumlah	100	100	100

Kelompok Umur	Jenis Kelamin		
	Laki-Laki	Perempuan	Jumlah

Sumber : BPS Manokwari

Tabel 2.13. Jumlah Penduduk Berumur 15 Tahun Keatas Menurut Jenis Kegiatan Selama Seminggu yang Lalu dan Jenis Kelamin di Kabupaten Manokwari Selatan Tahun 2018

Kegiatan Utama	Jenis Kelamin		
	Laki-laki	Perempuan	Jumlah
Angkatan Kerja	6 439	5 163	11 602
Bekerja	6 236	4 761	10 997
Pengangguran Terbuka	203	402	605
Bukan Angkatan Kerja	1 169	2 323	3 492
Sekolah	740	525	1 265
Mengurus Rumah Tangga	96	1 798	1 894
Lainnya	333	0	333
Jumlah	7 608	7 486	15 094
Tingkat Partisipasi Angkatan Kerja	84,63	68,97	76,86
Tingkat Pengangguran	3,15	7,79	5,21

Sumber : BPS Manokwari

Tabel 2.14. Jumlah Penduduk Berumur 15 Tahun Ke Atas Menurut Pendidikan Tertinggi yang Ditamatkan dan Jenis Kegiatan Selama Seminggu yang Lalu di Kabupaten Manokwari Selatan Tahun 2018

Pendidikan Tertinggi yang Ditamatkan	Angkatan Kerja		
	Bekerja	Pengangguran Terbuka	Jumlah
Tidak/Belum Pernah Sekolah	719	0	719
Tidak/Belum Tamat SD/MI	2 011	228	2 239
SD/MI	1 474	77	1 551
SMP/MTs	2 379	60	2 439
SMA/MA	2 583	213	2 796
SMK/MAK	306	27	333
Diploma I/II/III/Akademi	328	0	328
Universitas	1 197	0	1 197
Jumlah/Total	10 997	605	11 602

Sumber : BPS Manokwari

Tabel 2.15. Jumlah Penduduk Berumur 15 Tahun Keatas yang Bekerja Selama Seminggu yang Lalu Menurut Kelompok Umur dan Jenis Kelamin di Kabupaten Manokwari Selatan Tahun 2018

Kelompok Umur	Jenis Kelamin		
	Laki-laki	Perempuan	Jumlah
15-19	246	128	374
20-24	1.309	269	1.578
25-29	694	1.071	1.765
30-34	602	217	819
35-39	451	737	1.188
40-44	1.056	848	1.904
45-49	628	383	1.011
50-54	936	494	1.430
55-59	184	210	394
60-64	65	144	209
65+	65	260	325
Jumlah/Total	6 236	4 761	10 997

Sumber : BPS Manokwari

Tabel 2.16. Jumlah Penduduk Berumur 15 Tahun Ke Atas yang Bekerja Selama Seminggu yang Lalu Menurut Lapangan Pekerjaan Utama dan Jenis Kelamin di Kabupaten Manokwari Selatan Tahun 2018

Lapangan Pekerjaan Utama ¹	Jenis Kelamin		
	Laki-laki	Perempuan	Jumlah
1	1 453	2 307	3 760
2	NA	NA	NA
3	314	44	358
4	NA	NA	NA
5	858	NA	858
6	350	1 166	1 516

Lapangan Pekerjaan Utama ¹	Jenis Kelamin		
	Laki-laki	Perempuan	Jumlah
7	139	NA	139
8	123	44	167
9	2 885	1 158	4 043
Jumlah/Total	6 122	4 719	10 841

Sumber : BPS Manokwari

Tabel 2.17. Jumlah Penduduk Berumur 15 Tahun Ke Atas yang Bekerja Selama Seminggu yang Lalu Menurut Jumlah Jam Kerja Seluruhnya dan Jenis Kelamin di Kabupaten Manokwari Selatan Tahun 2018

Jumlah Jam Kerja Seluruhnya (Jam)	Jenis Kelamin		
	Laki-laki	Perempuan	Jumlah
0 ¹	37	124	161
1-14	199	258	457
15-24	190	1 108	1 298
25-34	1 399	767	2 166
35-40	974	748	1 722
41+	3 420	1 554	4 974
Jumlah/Total	6 219	4 559	10 778

Sumber : BPS Manokwari

Tabel 2.18. Jumlah Penduduk Berumur 15 Tahun Ke Atas yang Bekerja Selama Seminggu yang Lalu Menurut Status Pada Pekerjaan Utama dan Jenis Kelamin di Kabupaten Manokwari Selatan Tahun 2018

Status Pekerjaan Utama	Jenis Kelamin		
	Laki-laki	Perempuan	Jumlah
Berusaha sendiri	458	642	1.100
Berusaha dibantu buruh tidak tetap/buruh tak dibayar	1.045	1.890	2.935
Berusaha dibantu buruh tetap/buruh dibayar	187	154	341

Status Pekerjaan Utama	Jenis Kelamin		
	Laki-laki	Perempuan	Jumlah
Buruh/Karyawan/Pegawai	3.915	1.202	5.117
Pekerja bebas di pertanian	0	0	0
Pekerja bebas non pertanian	0	0	0
Pekerja keluarga/tak dibayar	631	873	1.504
Jumlah/Total	6 236	4 761	10 997

Sumber : BPS Manokwari

Tabel 2.19. Jumlah Lowongan Kerja yang Terdaftar Menurut Tingkat Pendidikan dan Jenis Kelamin di Kabupaten Manokwari Selatan Tahun 2018

Tingkat Pendidikan <i>Educational Level</i>	Terdaftar Tahun 2018		
	Laki-Laki	Perempuan	Jumlah
1 Tidak/Belum Tamat SD/MI	16	0	16
2 SD/MI	30	6	36
3 SMP/MTs	31	3	34
4 SMA/MA	105	75	180
5 SMK/MAK	0	0	0
6 Diploma I/II/III/Akademi	9	31	40
7 Universitas	37	28	75
Manokwari Selatan	228	141	369

Sumber : BPS Manokwari

BAB III. KERANGKA EKONOMI DAERAH DAN KEUANGAN DAERAH

Rencana Kerja Pemerintah Daerah Kabupaten Manokwari Selatan tahun 2021 adalah penjabaran dari perencanaan pembangunan jangka panjang Kabupaten Manokwari Selatan tahun 2005-2025 serta RPJMD Kabupaten Manokwari Selatan periode 2016-2021. RKPD tahun 2021 merupakan langkah terakhir periode RPJMD periode 2016-2021 dalam rangka menuju pencapaian pembangunan Kabupaten Manokwari Selatan tahun 2021. Pada tahap ini Pemerintah daerah Kabupaten Manokwari Selatan harus melanjutkan, menyelesaikan, dan merealisasikan segala persiapan dalam perencanaan pembangunan jangka menengah.

Tema pembangunan daerah Kabupaten Manokwari Selatan tahun 2021 optimalisasi pembangunan infrastruktur di Kabupaten Manokwari Selatan untuk mewujudkan lingkungan cerdas. Infrastruktur wilayah seperti pembangunan jalan dalam dan luar kota, jalan lingkungan, jembatan, perhubungan, penyediaan air bersih, sarana dan prasarana kesehatan, serta infrastruktur pendidikan merupakan hal pokok dan mendasar sebagai pendukung kehidupan khususnya masyarakat Kabupaten Manokwari Selatan. Infrastruktur yang tidak memadai dapat menjadi penghambat laju perekonomian daerah dan aktivitas sosial ekonomi lainnya mengingat infrastruktur dasar merupakan aset penting dalam mendukung seluruh aspek pembangunan daerah. Koordinasi yang baik dalam meningkatkan infrastruktur dasar menuju pusat-pusat layanan masyarakat dalam bidang pendidikan dan kesehatan merupakan upaya yang tepat dalam mempercepat pelayanan publik sehingga efektifitas pelayanan masyarakat dapat tercapai; khususnya di daerahdaerah terpencil. Suksesnya peningkatan aksesibilitas sangat tergantung pada kuatnya derajat konektivitas ekonomi, baik daerah, nasional, maupun internasional. Penataan ruang adalah suatu sistem proses perencanaan tata ruang, pemanfaatan ruang, dan pengendalian pemanfaatan ruang. Perencanaan tata ruang terkait dengan upaya untuk menentukan struktur ruang dan pola ruang termasuk penetapan rencana tata ruang. Pemanfaatan ruang terkait dengan upaya mewujudkan struktur ruang dan pola ruang sesuai dengan rencana tata ruang melalui penyusunan dan pelaksanaan program. Diharapkan pengendalian pemanfaatan ruang adalah upaya untuk mewujudkan tertib tata ruang. Salah satu cakupan penting dalam penataan ruang wilayah adalah penentuan dan penataan ruang terbuka hijau.

Kebijakan perekonomian sebagai penunjang utama pelaksanaan pembangunan daerah sangat menentukan tingkat efektivitas maupun efisiensi penggunaan anggaran

pembangunan dan menjadi titik poin penting bagi evaluasi pendanaan setiap program dan kegiatan pembangunan daerah. Sejauh mana optimalisasi capaian pembangunan daerah dengan "besaran anggaran" yang telah direncanakan akan menentukan rancangan kerangka ekonomi dan kebijakan keuangan pada periode pembangunan berikutnya. Meskipun begitu, masih terdapat beberapa subyektifitas stakeholders dalam menilai evaluasi hasil pelaksanaan pembangunan sebagai bentuk prioritas capaian program pembangunan yang lebih tinggi, dalam hal ini pembangunan nasional.

Berbagai kelemahan dan kekurangan pada pelaksanaan pembangunan tahun-tahun sebelumnya akan menjadi pembelajaran berharga jika evaluasi dilaksanakan dengan efektif dan efisien. Pembelajaran tersebut akan menjadi pertimbangan dalam merumuskan kebijakan pembangunan yang lebih akuntabel, sehingga diharapkan terjadi akselerasi capaian pembangunan untuk mewujudkan target kinerja pembangunan Kabupaten Manokwari Selatan. Hasil dari pelaksanaan pembangunan periode sebelumnya ini akan menunjukkan hasil-hasil yang dirumuskan dalam monitoring dan evaluasi pembangunan daerah. Positif ataupun negatif hasil pembangunan tersebut akan menjadi tolok ukur pelaksanaan pembangunan pada periode ini apakah perlu dilakukan penyempurnaan program dan kegiatan maupun penggantian program dan kegiatan yang lebih baik.

Sebagai salah satu daerah otonomi di Negara Kesatuan Republik Indonesia, Kabupaten Manokwari Selatan memiliki arahan kebijakan potensial dalam pembangunan daerah sebagai langkah peningkatan kemandirian Pemerintah Daerah. Kebijakan tersebut didasari oleh asas otonomi daerah sehingga melahirkan implikasiimplikasi langsung terhadap kemampuan keuangan daerah, sumber daya manusia, dan sumber daya alam. Selanjutnya, implikasi-implikasi tersebut merupakan sarana langsung Pemerintah Daerah dalam menjalankan roda pembangunan daerah yang berkelanjutan. Mengacu pada pasal 2 Undang-Undang Nomor 33 Tahun 2004 tentang Perimbangan Keuangan antara Pemerintah Pusat dan Pemerintah Daerah, prinsip desentralisasi fiskal adalah:

1. Desentralisasi fiskal harus memerhatikan dan merupakan bagian pengaturan yang tidak terpisahkan dari sistem keuangan negara sebagai konsekuensi pembagian tugas antara pemerintah pusat dan pemerintah daerah;
2. Pemberian sumber keuangan negara kepada Pemerintah Daerah dalam rangka pelaksanaan desentralisasi didasarkan atas penyerahan tugas pemerintah daerah dengan memerhatikan stabilitas perekonomian nasional dan keseimbangan fiskal antara pusat dengan daerah dan antar daerah; dan

3. Perimbangan keuangan negara antara pemerintah pusat dan pemerintah daerah merupakan suatu sistem yang menyeluruh dalam rangka pendanaan penyelenggaraan atas desentralisasi, dekonsentrasi, dan tugas pembantuan.

Sehubungan dengan hal di atas, kegiatan pengelolaan keuangan daerah secara keseluruhan meliputi perencanaan, pelaksanaan, penatausahaan, pelaporan, pertanggungjawaban, dan pengawasan keuangan daerah. Kegiatan tersebut merupakan tahapan yang sangat penting dalam proses perencanaan pembangunan suatu daerah secara menyeluruh.

Rancangan kerangka ekonomi makro daerah akan memberikan gambaran tentang kondisi ekonomi daerah pada tahun sebelumnya dan memperkirakan kondisi ekonomi dalam melaksanakan pembangunan pada tahun 2021. Selain itu, pada rancangan ini terlihat kebutuhan dan sumber pembiayaan pembangunan yang diperlukan untuk mendukung terlaksananya capaian kinerja pemerintahan tahun 2021 melalui berbagai prioritas pembangunan dan langkah-langkah kebijakan yang ditempuh.

3.1 Arah Kebijakan Ekonomi Daerah

Melihat arah kebijakan perekonomian wilayah, analisis ekonomi terutama ekonomi makro diperlukan sebagai bahan masukan dalam mengambil keputusan di setiap tahapan pembangunan daerah. Dengan kata lain, analisis ekonomi merupakan salah satu dasar dari kegiatan perencanaan dalam memutuskan arah kebijakan ekonomi suatu daerah. Analisis ekonomi dilakukan dengan cara menilai sejauh mana realisasi pembangunan daerah akan mempengaruhi kinerja ekonomi daerah. Penilaian ini dilakukan melalui indikator makro ekonomi daerah, apakah sesuai dengan target perencanaan pembangunan daerah.

Analisis kinerja ekonomi makro akan memperlihatkan optimalisasi arah kebijakan ekonomi Kabupaten Manokwari Selatan, sehingga hal tersebut sangat penting dalam merumuskan *budget policy*. Analisis ekonomi ini dilakukan dengan mengumpulkan setiap fakta dan permasalahan yang dihadapi daerah saat ini sebagai data dalam menganalisis keuangan daerah dan merumuskan kerangka ekonomi daerah, utamanya untuk perencanaan pembangunan periode berikutnya.

Arah kebijakan ekonomi Pemerintah Kabupaten Manokwari Selatan selain dipengaruhi oleh keadaan internal Kabupaten Manokwari Selatan juga dipengaruhi oleh arah kebijakan provinsi Papua Barat dan ekonomi secara nasional. Adapun

kebijakan ekonomi Pemerintah Kabupaten Manokwari Selatan dipengaruhi oleh penetapan indikator kinerja daerah tahun 2021.

Untuk mewujudkan perekonomian yang mandiri, strategis ekonomi domestik akan lebih ditingkatkan dengan prioritas pada kedaulatan pangan, kemaritiman, kedaulatan energi serta upaya untuk mendorong industri pengolahan dan pariwisata. Langkah-langkah tersebut akan didukung dengan upaya perwujudan kedaulatan keuangan yang ditopang oleh kebijakan fiskal dan moneter yang efektif. Pertumbuhan ekonomi yang tinggi juga akan disertai upaya-upaya perluasan dan keberpihakan kesempatan kerja kedalam kelompok kurang mampu yang pada akhirnya dapat mengurangi tingkat kemiskinan, selain kemiskinan masyarakat terdampak Covid-19 yang sangat membutuhkan penanganan pemulihan ekonomi.

3.1.1. Kondisi Ekonomi Daerah Tahun 2018 dan Perkiraan Tahun 2019

Salah satu indikator utama ekonomi daerah adalah melakukan analisis terhadap Produk Domestik Regional Bruto (PDRB). Tujuan pembangunan daerah harus mampu memicu peningkatan PDRB dari tahun ke tahun sebagai capaian makro peningkatan kesejahteraan masyarakat. Analisis harus mampu menggambarkan dengan jelas capaian PDRB tersebut dari berbagai aspek, termasuk capaian PDRB pada 17 (Tujuh belas) kategori lapangan usaha sebagai berikut:

- 1) Sektor pertanian, kehutanan, dan perikanan;
- 2) Sektor pertambangan dan penggalian;
- 3) Sektor industri pengolahan;
- 4) Sektor pengadaan listrik, gas;
- 5) Sektor pengadaan air;
- 6) Sektor konstruksi;
- 7) Sektor perdagangan besar dan eceran, Reparasi mobil dan sepeda motor;
- 8) Sektor transportasi dan pergudangan;
- 9) Sektor penyediaan akomodasi dan penyediaan makan minum;
- 10) Sektor informasi dan komunikasi;
- 11) Sektor jasa keuangan;
- 12) Sektor real estate;
- 13) Sektor jasa perusahaan;

- 14) Sektor administrasi pemerintahan, pertahanan, dan jaminan sosial wajib;
- 15) Sektor jasa pendidikan;
- 16) Sektor jasa kesehatan dan kegiatan sosial;
- 17) Sektor jasa lainnya.

3.1.1.1 Produk Domestik Regional Bruto (PDRB)

Produk Domestik Regional Bruto menurut lapangan usaha dirinci menjadi 17 kategori. Sebagian besar kategori dirinci lagi menjadi subkategori, disesuaikan dengan Klasifikasi Baku Lapangan Usaha Indonesia (KBLI) 2009. Berikut uraian perkembangan di setiap lapangan usaha periode 2013-2017.

1) Pertanian, Kehutanan dan Perikanan

Kategori ini mencakup Subkategori Pertanian, Kehutanan, dan Perikanan, Subkategori kehutanan dan Penebangan Kayu, dan Subkategori Perikanan. Subkategori Pertanian, Kehutanan, dan Perikanan meliputi Tanaman Pangan, Tanaman Hortikultura, Tanaman Perkebunan, Peternakan, dan Jasa Pertanian dan Perburuan. Industri ini masih menjadi tumpuan dan harapan dalam penyerapan tenaga kerja. Kontribusi kategori Pertanian Kehutanan, dan Perikanan terhadap PDRB Kabupaten Manokwari Selatan pada tahun 2018 atas dasar harga berlaku relatif rendah yaitu sebesar 472,33 miliar rupiah atau hanya sebesar 62,23 persen. Subkategori usaha Pertanian, Peternakan, Perburuan, dan Jasa Pertanian merupakan kontributor terbesar dalam menciptakan nilai tambah lapangan usaha Pertanian, Kehutanan, dan Perikanan, mencapai 46,87 persen.

Subkategori yang memberikan kontributor terbesar kedua adalah Kehutanan dan Penebangan Kayu sebesar 31,80 persen. Subkategori perikanan menempati urutan terakhir dengan menyumbang sebesar 21,33 persen. Pertumbuhan ekonomi pada kategori Pertanian, Kehutanan, dan Perikanan berfluktuasi. Pertumbuhan kategori ini meningkat dari 2,42 persen pada tahun 2017 menjadi 3,38 persen pada tahun 2018.

2) Pertambangan dan Penggalian

Kategori Pertambangan dan Penggalian dirinci menjadi 4 subkategori, antara lain: subkategori Pertambangan Minyak, Gas, dan Panas Bumi, subkategori Pertambangan Batubara dan Lignit, sublapangan usaha Pertambangan Bijih Logam, dan subkategori Pertambangan dan Penggalian lainnya. Di Kabupaten Manokwari Selatan hanya ada subkategori yang terakhir. Kontribusi kategori Pertambangan dan Penggalian terhadap pembentukan PDRB Kabupaten Manokwari Selatan relatif rendah tetapi cenderung meningkat selama 5 (lima) tahun terakhir Kontribusinya hanya sebesar 3,58 milyar rupiah atau sekitar 0,51 persen tahun 2017 dan meningkat menjadi 3,90 milyar rupiah atau sekitar 0,51 persen pada tahun 2018.

3) Industri Pengolahan

Pada Kategori Industri Pengolahan, penyumbang terbesar di tahun 2018 adalah Industri Makanan dan Minuman, mencapai sebesar 49,69 persen. Berikutnya, Industri Furnitur 28,57 persen. Selain itu, peranan kategori lainnya kurang dari dua puluh persen.

Secara nominal, Industri Pengolahan berkembang dari 6,13 milyar rupiah menjadi 6,58 milyar rupiah. Namun pertumbuhannya berfluktuasi. Pertumbuhan Industri Pengolahan sebesar 4,26 persen di tahun 2018 menurun dari 4,74 persen di tahun 2017. Pada tahun 2018, pertumbuhan pada subkategori lainnya, yaitu Industri Makanan dan Minuman (1,25 persen), Industri Barang Galian bukan Logam (8,24 persen), industri furnitur (7,25 persen), dan industri Tekstil dan Pakaian Jadi (8,59 persen).

4) Pengadaan Listrik dan Gas

Pertumbuhan Pengadaan Listrik dan Gas pada tahun 2018 sebesar 4,64 persen lebih cepat dibandingkan dengan tahun 2017 sebesar 3,40 persen. Pertumbuhan Ketenagalistrikan dari 3,39 persen pada tahun 2017 menjadi 4,64 persen pada tahun 2018, namun Pengadaan Gas dan Produksi Es menurun dari 7,32 persen pada tahun 2017 menjadi 4,01 persen pada tahun 2018.

5) Pengadaan Air, Pengelolaan Sampah, Limbah dan Daur Ulang

Kategori ini mencakup kegiatan ekonomi pengumpulan, pengolahan dan pendistribusian air melalui berbagai saluran pipa untuk kebutuhan rumah tangga dan industri, termasuk kegiatan pengumpulan, penjernihan dan pengolahan air dan sungai, danau, mata air, hujan dan lain-lain, tidak termasuk pengoperasian peralatan irigasi untuk keperluan pertanian. Peranan kategori ini tidak ada di perekonomian Manokwari Selatan pada tahun 2014-2017. Pada tahun 2018, kontribusi kategori ini sebesar 234 juta rupiah atau sebesar 0,03 persen terhadap total perekonomian Kabupaten Manokwari Selatan.

6) Konstruksi

Pada tahun 2018, kontribusi kategori konstruksi mencapai 27,11 milyar rupiah atau sebesar 3,57 persen terhadap total perekonomian Kabupaten Manokwari Selatan. Angka tersebut meningkat dibandingkan pada tahun 2014 yang sebesar 18,58 milyar rupiah. Laju pertumbuhan konstruksi di Kabupaten Manokwari Selatan pada tahun 2018 sebesar 7,93 persen, melambat dibanding dengan tahun 2017 yang sebesar 10,91 persen.

7) Perdagangan Besar dan Eceran; Reparasi Mobil dan Sepeda Motor

Pertumbuhan lapangan usaha ini menurun dari 6,40 persen pada tahun 2017 menjadi 4,75 persen pada tahun 2018. Penurunan pertumbuhan terjadi pada Subkategori Perdagangan Mobil, Sepeda Motor dan Reparasinya 4,04 persen pada tahun 2018. Penurunan juga terjadi untuk subkategori Perdagangan Besar dan Eceran, Bukan Mobil dan Sepeda Motor sebesar 4,95 persen pada tahun 2018. Kontribusi terbesar lapangan usaha ini diberikan oleh Perdagangan Besar dan Eceran, Bukan Mobil dan Sepeda Motor sebesar 76,67 persen pada tahun 2017 dan 76,84 persen pada tahun 2018. Sedangkan Perdagangan Mobil, Sepeda Motor dan Reparasinya menyumbang 23,33 persen pada tahun 2017 dan 23,16 persen tahun 2018.

8) Transportasi dan Pergudangan

Pada kategori Transportasi dan Pergudangan terdapat 6 (enam) subkategori namun ada satu yang tidak ada di Kabupaten Manokwari Selatan, yaitu Angkutan Rel. Kontribusi kategori ini mencapai 21,02 miliar rupiah atau sekitar 2,77 persen terhadap PDRB Kabupaten Manokwari Selatan pada tahun 2018 meningkat dibanding tahun 2017 yang sebesar 18,90 milyar rupiah. Selama 3 tahun terakhir pertumbuhan Angkutan Darat menurun dari 7,99 persen pada tahun 2017 menjadi 7,49 persen pada tahun 2018. Pergudangan dan jasa penunjang angkutan, pos dan kurir juga menurun menjadi 2,30 persen tahun 2018.

9) Penyediaan Akomodasi dan Makan Minum

Tahun 2018, kategori Penyediaan Akomodasi dan Makan Minum berkontribusi sebesar 3,31 miliar rupiah atau 0,44 persen, dimana sumbangannya sebesar 97,86 persen terhadap kategori berasal dari subkategori Penyediaan Makan Minum, sedangkan sebesar 2,14 persen disumbangkan oleh subkategori Penyediaan Akomodasi.

10) Informasi dan Komunikasi

Kategori Informasi dan Komunikasi memiliki peranan sebagai penunjang aktivitas di setiap bidang ekonomi. Dalam era globalisasi, peranan kategori ini sangat vital dan menjadi indikator kemajuan suatu bangsa, terutama jasa telekomunikasi. Peranan kategori ini terhadap perekonomian di Manokwari Selatan selama tahun 2014-2018 relatif stabil, di kisaran 0,2 persen. Sedangkan laju pertumbuhannya menjadi 7,63 persen di tahun 2018. Percepatan pertumbuhan kategori ini tidak lepas dari upaya peningkatan fasilitas dan kecepatan layanan yang terus dilakukan oleh perusahaan telekomunikasi, seperti pengembangan jaringan fiber optic. Selain itu, meningkatnya penggunaan internet termasuk untuk transaksi on line juga berpengaruh terhadap pertumbuhan kategori Informasi dan Komunikasi.

11) Keuangan dan Asuransi

Kegiatan ekonomi pada subkategori Jasa Perantara Keuangan menjadi penyumbang mayoritas kontribusi perekonomian pada kategori jasa keuangan dan asuransi ini. Selama tahun 2014-2018, kontribusinya mendominasi dengan lebih dari 79,26 persen terhadap PDRB kategori Jasa Perantara Keuangan. Berikutnya adalah lapangan usaha Jasa Keuangan Lainnya dengan sumbangan sekitar 20,74 persen.

12) Real Estat

Kategori Real Estat memberikan kontribusi yang relatif tetap bagi PDRB Manokwari Selatan dengan peranan sekitar 0,3 persen periode tahun 2014-2018. Sumbangan kategori ini di tahun 2018 sebesar 2,37 milyar rupiah. Laju pertumbuhan ekonomi kategori ini fluktuatif dan cenderung melambat. Pada tahun 2018, pertumbuhan ekonomi kategori ini sebesar 4,64 persen, lebih rendah dibandingkan dengan 4 (empat) tahun sebelumnya.

13) Jasa Perusahaan

Kontribusi kategori Jasa Perusahaan relatif stabil selama 5 tahun terakhir, yaitu sekitar 0,09 – 0,10 persen untuk tahun 2014-2018. Kondisi ini menunjukkan bahwa peranan kategori ini relatif kecil dibandingkan dengan peranan kategori lain

14) Administrasi Pemerintahan, Pertahanan dan Jaminan Sosial

Wajib

Kategori ini meliputi kegiatan bersifat pemerintahan, yang umumnya dilakukan oleh administrasi pemerintahan termasuk juga perundang-undangan dan penterjemahan hukum yang berkaitan dengan pengadilan dan menurut peraturannya. Selama tahun 2014-2018 peranannya menunjukkan peningkatan, yaitu dengan nilai kontribusi sebesar 18,56 persen tahun 2014 hingga 20,80 persen tahun 2018. Sedangkan laju pertumbuhannya selalu positif meskipun melambat, dari 8,71 persen di tahun 2017 menjadi 6,73 persen di tahun 2018.

15) Jasa Pendidikan

Pada tahun 2018 jasa pendidikan menyumbang sebesar 3,79 persen terhadap total perekonomian Manokwari Selatan, nyaris sama dengan tahun 2014 yang sebesar 3,34 persen. Kontribusinya meningkat dari 18,48 milyar rupiah 2014 menjadi 28,76 milyar rupiah di tahun 2018. Tren pertumbuhan kategori ini berfluktuasi namun cenderung menurun, dari 9,24 persen menjadi 6,36 persen pada periode 2014-2018.

16) Jasa Kesehatan dan Kegiatan Sosial

Kategori ini mencakup kegiatan penyediaan jasa kesehatan dan kegiatan sosial yang cukup luas cakupannya. Pada tahun 2018, kontribusinya terhadap perekonomian Manokwari Selatan sebesar 1,25 persen dan laju pertumbuhan sebesar 3,09 persen. Selama tahun 2014-2018 peranannya relatif stabil dengan menunjukkan sedikit peningkatan, yaitu dengan nilai kontribusi sebesar 1,21 persen, 1,20 persen, 1,24 persen, 1,25 persen, dan 1,25 persen.

17) Jasa lainnya

Kontribusi Jasa Lainnya terhadap perekonomian Kabupaten Manokwari Selatan tahun 2017 relatif kecil yaitu 8,21 miliar rupiah. Kontribusinya sejak 2014-2018 relatif stabil di kisaran 1,05 persen. Sedangkan laju pertumbuhannya selalu positif dengan rata-rata pertumbuhan sebesar 6 persen.

Untuk lebih jelasnya pertumbuhan PDRB Kabupaten Manokwari Selatan Menurut Lapangan Usaha dapat dilihat pada tabel di bawah ini:

Tabel 3.1. Produk Domestik Regional Bruto Seri 2010 Atas Dasar Harga Berlaku Menurut Lapangan Usaha Kabupaten Manokwari Selatan Tahun 2016 – 2018

Lapangan Usaha <i>Industrial Origin</i>	2016	2017^{R)}	2018^{E)}
(1)	(2)	(3)	(4)
1. Pertanian/ <i>Agriculture</i>	416.120,9	438.587,7	472.328,5
2. Pertambangan dan Penggalian	3.277,3	3.578,1	3.896,6

<i>Mining and Quarrying</i>				
3.	Industri/ <i>Industries</i>	5.706,1	6.127,2	6.581,3
4.	Listrik dan Gas/ <i>Electricity and Gas</i>	886,0	1.047,7	1.168,8
5.	Air, Pengelolaan Sampah dan Limbah <i>Water and Waste Management</i>	-	-	234,0
6.	Bangunan/ <i>Construction</i>	21.765,7	24.734,2	27.104,6
7.	Perdagangan dan Reparasi <i>Trading and Repair</i>	7.934,7	8.886,1	9.716,6
8.	Transportasi dan Pergudangan <i>Transportation and Warehousing</i>	16.690,6	18.897,7	21.020,6
9.	Penyediaan Akomodasi dan Makan Minum <i>Provision of Accomodation Eating and Drinking</i>	2.111,4	2.996,7	3.312,9
10.	Informasi dan Komunikasi <i>Information and Communication</i>	1.252,5	1.382,2	1.587,7
11.	Jasa Keuangan dan Asuransi <i>Financial Services and Insurance</i>	4.037,1	4.258,2	4.576,8
12.	Real Estate/ <i>Real Estate</i>	1.972,0	2.172,8	2.370,5
13.	Jasa Perusahaan/ <i>Business Services</i>	598,1	655,6	733,2
14.	Administrasi Pemerintahan Pertahanan dan Jaminan Sosial <i>Government Administration Defense and Social Security</i>	128.049,5	142.838,4	157.845,8
15.	Jasa Pendidikan <i>Education Services</i>	22.758,5	25.541,4	28.754,7
16.	Jasa Kesehatan dan Kegiatan Sosial <i>Healthy Services and Social Activity</i>	8.048,7	8.749,4	9.499,7
17.	Jasa Lainnya/ <i>Other Service</i>	6.920,1	7.373,1	8.211,8
Produk Domestik Regional Bruto		648.129,1	697.826,9	758.944,0
<i>Gross Regional Domestic Product</i>				

Sumber : BPS Manokwari

Tabel 3.2. Distribusi Persentase PDRB Seri 2010 Menurut Lapangan Usaha Kabupaten Manokwari Selatan Tahun 2016 – 2018

Lapangan Usaha		2016	2017^{R)}	2018^{E)}
<i>Industrial Origin</i>				
	(1)	(2)	(3)	(4)
1.	Pertanian/ <i>Agriculture</i>	64.20	62.85	62.23
2.	Pertambangan dan Penggalian <i>Mining and Quarrying</i>	0.51	0.51	0.51
3.	Industri/ <i>Industries</i>	0.88	0.88	0.87
4.	Listrik dan Gas/ <i>Electricity and Gas</i>	0.14	0.15	0.15
5.	Air, Pengelolaan Sampah dan Limbah <i>Water and Waste Management</i>	-	-	0.03
6.	Bangunan/ <i>Construction</i>	3.36	3.54	3.57
7.	Perdagangan dan Reparasi <i>Trading and Repair</i>	1.22	1.27	1.28
8.	Transportasi dan Pergudangan <i>Transportation and Warehousing</i>	2.58	2.71	2.77
9.	Penyediaan Akomodasi dan Makan Minum <i>Provision of Accomodation Eating and Drinking</i>	0.33	0.43	0.44
10.	Informasi dan Komunikasi <i>Information and Communication</i>	0.19	0.20	0.21
11.	Jasa Keuangan dan Asuransi <i>Financial Services and Insurance</i>	0.62	0.61	0.60
12.	Real Estate/ <i>Real Estate</i>	0.30	0.31	0.31
13.	Jasa Perusahaan/ <i>Business Services</i>	0.09	0.09	0.10
14.	Administrasi Pemerintahan Pertahanan dan Jaminan Sosial <i>Government Administration Defense and Social Security</i>	19.76	20.47	20.80
15.	Jasa Pendidikan <i>Education Services</i>	3.51	3.66	3.79

16.	Jasa Kesehatan dan Kegiatan Sosial <i>Healthy Services and Social Activity</i>	1.24	1.25	1.25
17.	Jasa Lainnya/ <i>Other Service</i>	1.07	1.06	1.08
Produk Domestik Regional Bruto <i>Gross Regional Domestic Product</i>		100,00	100,00	100,00

Sumber : BPS Manokwari

Tabel 3.3. Produk Domestik Regional Bruto Seri 2010 Atas Dasar Harga Konstan Menurut Lapangan Usaha (Juta Rp) Kabupaten Manokwari Selatan Tahun 2016 – 2018

Lapangan Usaha <i>Industrial Origin</i>		2016	2017^{R)}	2018^{E)}
(1)		(2)	(3)	(4)
1.	Pertanian/ <i>Agriculture</i>	330.886,6	338.373,1	350.083,4
2.	Pertambangan dan Penggalian <i>Mining and Quarrying</i>	2.651,5	2.746,3	2.901,5
3.	Industri/ <i>Industries</i>	5.041,5	5.280,5	5.505,3
4.	Listrik dan Gas/ <i>Electricity and Gas</i>	614,1	635,0	664,5
5.	Air, Pengelolaan Sampah dan Limbah <i>Water and Waste Management</i>	-	-	194,2
6.	Bangunan/ <i>Construction</i>	15.476,2	17.164,3	18.524,6
7.	Perdagangan dan Reparasi <i>Trading and Repair</i>	5.941,7	6.321,9	6.622,3
8.	Transportasi dan Pergudangan <i>Transportation and Warehousing</i>	13.203,9	14.259,5	15.322,3
9.	Penyediaan Akomodasi dan Makan Minum <i>Provision of Accomodation Eating and Drinking</i>	1.582,2	2.170,7	2.327,5
10.	Informasi dan Komunikasi <i>Information and Communication</i>	1.149,8	1.242,3	1.337,0
11.	Jasa Keuangan dan Asuransi <i>Financial Services and Insurance</i>	2.884,6	2.951,3	3.036,6

12.	Real Estate/ <i>Real Estate</i>	1.539,6	1.647,6	1.724,1
13.	Jasa Perusahaan/ <i>Business Services</i>	441,4	462,9	494,4
14.	Administrasi Pemerintahan Pertahanan dan Jaminan Sosial <i>Government Administration Defense and Social Security</i>	91.730,5	99.723,6	106.438,2
15.	Jasa Pendidikan <i>Education Services</i>	17.530,1	18.910,9	20.114,0
16.	Jasa Kesehatan dan Kegiatan Sosial <i>Healthy Services and Social Activity</i>	6.344,8	6.627,6	6.832,1
17.	Jasa Lainnya/ <i>Other Service</i>	5.780,2	6.106,7	6.566,7
Produk Domestik Regional Bruto <i>Gross Regional Domestic Product</i>		502.569,8	524.895,5	548.688,7

Sumber : BPS Manokwari

Tabel 3.4. Laju Pertumbuhan PDRB Seri 2010 Menurut Lapangan Usaha Kabupaten Manokwari Selatan Tahun 2016 – 2018

Lapangan Usaha		2016	2017 ^{R)}	2018 ^{E)}
(1)		(2)	(3)	(4)
1.	Pertanian/ <i>Agriculture</i>	3.18	2.42	3.38
2.	Pertambangan dan Penggalian <i>Minning and Quarrying</i>	5.78	3.58	5.65
3.	Industri/ <i>Industries</i>	5.72	4.74	4.26
4.	Listrik dan Gas/ <i>Electricity and Gas</i>	4.01	3.40	4.64
5.	Air, Pengelolaan Sampah dan Limbah <i>Water and Waste Management</i>	-	-	-
6.	Bangunan/ <i>Contruction</i>	4.80	10.91	7.93
7.	Perdagangan dan Reparasi <i>Trading and Repair</i>	6.12	6.40	4.75
8.	Transportasi dan Pergudangan <i>Transportation and Warehousing</i>	7.48	7.99	7.45

9.	Penyediaan Akomodasi dan Makan Minum <i>Provision of Accomodation Eating and Drinking</i>	7.82	37.19	7.22
10.	Informasi dan Komunikasi <i>Information and Communication</i>	8.57	8.04	7.63
11.	Jasa Keuangan dan Asuransi <i>Financial Services and Insurance</i>	8.25	2.31	2.89
12.	Real Estate/ <i>Real Estate</i>	7.39	7.02	4.64
13.	Jasa Perusahaan/ <i>Business Services</i>	5.17	4.89	6.79
14.	Administrasi Pemerintahan Pertahanan dan Jaminan Sosial <i>Government Administration Defense and Social Security</i>	9.49	8.71	6.73
15.	Jasa Pendidikan <i>Education Services</i>	8.89	7.88	6.36
16.	Jasa Kesehatan dan Kegiatan Sosial <i>Healthy Services and Social Activity</i>	3.56	4.46	3.09
17.	Jasa Lainnya/ <i>Other Service</i>	6.31	5.65	7.53
Produk Domestik Regional Bruto <i>Gross Regional Domestic Product</i>		4,82	4,44	4.53

Sumber : BPS Manokwari

Tabel 3.5. Indeks Implisit Produk Domestik Regional Bruto Seri 2010 Menurut Lapangan Usaha Kabupaten Manokwari Selatan Tahun 2016 – 2018

Lapangan Usaha		2016	2017^{R)}	2018^{E)}
<i>Industrial Origin</i>				
(1)		(2)	(3)	(4)
1.	Pertanian/ <i>Agriculture</i>	125.85	129.51	134.92
2.	Pertambangan dan Penggalian <i>Minning and Quarrying</i>	123.60	130.29	134.29
3.	Industri/ <i>Industries</i>	113.18	116.04	119.55
4.	Listrik dan Gas/ <i>Electricity and Gas</i>	144.27	164.98	175.89

5.	Air, Pengelolaan Sampah dan Limbah <i>Water and Waste Management</i>	-	-	120.51
6.	Bangunan/ <i>Construction</i>	140.64	144.10	146.32
7.	Perdagangan dan Reparasi <i>Trading and Repair</i>	133.54	140.56	146.73
8.	Transportasi dan Pergudangan <i>Transportation and Warehousing</i>	126.41	132.53	137.19
9.	Penyediaan Akomodasi dan Makan Minum <i>Provision of Accomodation Eating and Drinking</i>	133.44	138.05	142.34
10.	Informasi dan Komunikasi <i>Information and Communication</i>	108.93	111.27	118.75
11.	Jasa Keuangan dan Asuransi <i>Financial Services and Insurance</i>	139.95	144.28	150.72
12.	Real Estate/ <i>Real Estate</i>	128.08	131.88	137.49
13.	Jasa Perusahaan/ <i>Business Services</i>	135.51	141.61	148.31
14.	Administrasi Pemerintahan Pertahanan dan Jaminan Sosial <i>Government Administration Defense and Social Security</i>	139.59	143.23	148.30
15.	Jasa Pendidikan <i>Education Services</i>	129.83	135.06	142.96
16.	Jasa Kesehatan dan Kegiatan Sosial <i>Healthy Services and Social Activity</i>	126.86	132.02	139.05
17.	Jasa Lainnya/ <i>Other Service</i>	119.72	120.74	125.05
Produk Domestik Regional Bruto <i>Gross Regional Domestic Product</i>		128,96	132.95	138.32

Sumber : BPS Manokwari

Tabel 3.6. Laju Implisit PDRB Seri 2010 Menurut Lapangan Usaha Tahun 2016 – 2018

Lapangan Usaha		2016	2017^{R)}	2018^{E)}
(1)		(2)	(3)	(4)
1.	Pertanian/ <i>Agriculture</i>	1.50	2.91	4.17
2.	Pertambangan dan Penggalian <i>Minning and Quarrying</i>	2.90	5.41	3.08
3.	Industri/ <i>Industries</i>	1.54	2.52	3.03
4.	Listrik dan Gas/ <i>Electricity and Gas</i>	4.44	14.36	6.61
5.	Air, Pengelolaan Sampah dan Limbah <i>Water and Waste Management</i>	-	-	-
6.	Bangunan/ <i>Contruccion</i>	0.76	2.46	1.54
7.	Perdagangan dan Reparasi <i>Trading and Repair</i>	4.49	5.26	4.39
8.	Transportasi dan Pergudangan <i>Transportation and Warehousing</i>	6.35	4.84	3.52
9.	Penyediaan Akomodasi dan Makan Minum <i>Provision of Accomodation Eating and Drinking</i>	0.67	3.45	3.11
10.	Informasi dan Komunikasi <i>Information and Communication</i>	3.40	2.15	6.72
11.	Jasa Keuangan dan Asuransi <i>Financial Services and Insurance</i>	2.52	3.10	4.46
12.	Real Estate/ <i>Real Estate</i>	1.67	2.96	4.26
13.	Jasa Perusahaan/ <i>Business Services</i>	1.54	4.50	4.72
14.	Administrasi Pemerintahan Pertahanan dan Jaminan Sosial <i>Government Administration Defense and Social Security</i>	0.79	2.61	3.54
15.	Jasa Pendidikan <i>Education Services</i>	1.78	4.03	5.85
16.	Jasa Kesehatan dan Kegiatan Sosial <i>Healthy Services and Social Activity</i>	6.52	4.07	5.32

17. Jasa Lainnya/ <i>Other Service</i>	1.70	0.85	3.57
Produk Domestik Regional Bruto	1,67	3,09	4,04
<i>Gross Regional Domestic Product</i>			

Sumber : BPS Manokwari

3.2 Arah Kebijakan Keuangan Daerah

Dalam rangka menjawab tantangan serta prospek perekonomian daerah tahun 2020 dan tahun 2021 maka kebijakan pembangunan daerah perlu didukung kebijakan keuangan daerah yang ekonomis, efisien dan efektif. Kebijakan keuangan daerah pada hakekatnya merupakan pengaturan instrumen fiskal daerah yang bertujuan menciptakan stabilitas perekonomian serta pertumbuhan ekonomi daerah yang berkelanjutan. Kesiambungan pertumbuhan ekonomi daerah memerlukan instrumen fiskal yang berfungsi sebagai salah satu faktor injeksi dalam siklus ekonomi. Instrumen fiskal tersebut diwujudkan dalam bentuk belanja pemerintah serta dana transfer yang implementasinya disalurkan melalui mekanisme penyelenggaraan fungsi pemerintahan daerah. Dengan demikian prioritas kebijakan fiskal daerah saat ini adalah upaya meningkatkan kapasitas fiskal daerah dalam mencapai target sumber-sumber penerimaan daerah agar sebanding dengan kebutuhan belanja pembangunan serta berpedoman pada ketentuan pengelolaan keuangan daerah yang berlaku.

Keuangan daerah dapat diartikan sebagai keseluruhan hak dan kewajiban daerah dalam rangka penyelenggaraan pemerintahan daerah yang dapat dinilai dengan uang, termasuk segala bentuk kekayaan yang berhubungan dengan hak dan kewajiban daerah. Sebagaimana amanat peraturan perundang-undangan pengelolaan keuangan daerah, maka keuangan daerah harus dikelola secara tertib, taat pada peraturan perundang-undangan, efisien, ekonomis, efektif, transparan dan bertanggungjawab dengan memperhatikan keadilan, kepatutan dan manfaat untuk masyarakat, maka semua penerimaan dan pengeluaran daerah dalam tahun anggaran yang bersangkutan harus dimasukkan dalam APBD, dan selanjutnya APBD tersebut akan dipakai sebagai dasar bagi pemerintah daerah dalam pengelolaan penerimaan dan pengeluaran daerah yang disusun sesuai dengan kebutuhan penyelenggaraan pemerintahan serta kemampuan keuangan daerah, oleh karena itu prinsip pengelolaan ini akan tercermin pada proses penyusunan anggaran daerah, struktur pendapatan

dan struktur belanja daerah yang sejalan dengan prinsip value for money yang mencakup aspek ekonomi, efisiensi dan efektifitas. Dalam rangka meningkatkan kinerja pengelolaan keuangan daerah, maka arah kebijakan yang akan ditempuh pada aspek pendapatan daerah, belanja daerah, serta pembiayaan daerah dapat diuraikan sebagai berikut:

3.2.1. Arah Kebijakan Pendapatan Daerah

Sebagaimana ketentuan peraturan perundang-undangan pengelolaan keuangan daerah, komponen Pendapatan Daerah terdiri dari 3 (tiga) kelompok yaitu Pendapatan Asli Daerah (PAD), Dana Perimbangan dan Lain-Lain Pendapatan Daerah Yang Sah. Pendapatan Asli Daerah merupakan cerminan kemampuan dan potensi daerah, sehingga besarnya penerimaan PAD dapat mempengaruhi kualitas otonomi daerah. Semakin tinggi kualitas otonomi daerah, maka ketergantungan dengan pemerintah pusat semakin berkurang. Sedangkan dana perimbangan merupakan sumber pendapatan daerah yang berasal dari APBN untuk mendukung pelaksanaan kewenangan pemerintahan daerah dalam mencapai tujuan pemberian otonomi kepada daerah utamanya peningkatan pelayanan dan kesejahteraan masyarakat yang semakin baik.

Dalam struktur APBD, pendapatan daerah merupakan pendukung penyelenggaraan pemerintah daerah serta pelayanan publik. Peningkatan peran atau porsi PAD terhadap APBD tanpa membebani masyarakat merupakan salah satu indikasi keberhasilan Pemerintah Daerah dalam melaksanakan otonomi daerah. Namun demikian, komposisi kontribusi penerimaan PAD terhadap pembangunan Kabupaten Manokwari selatan belum sebanding dengan sumber dana yang berasal dari Pemerintah Pusat maupun Pemerintah Provinsi. Kondisi ini merupakan tantangan bagi Pemerintah daerah dalam usaha meningkatkan pembiayaan yang bersumberdana dari PAD yang berarti meningkatkan kapasitas fiskal daerah. Kebijakan Pendapatan Daerah Kabupaten Manokwari Selatan tahun 2021 akan diarahkan pada sejumlah hal berikut:

- a) Meningkatkan penerimaan PAD melalui pengendalian dan optimalisasi usaha intensifikasi dan ekstensifikasi pajak dan retribusi daerah termasuk

pendayagunaan aset daerah dan kekayaan daerah yang dipisahkan serta pendapatan BLUD;

- b) Melakukan upaya peningkatan dana perimbangan dari Dana transfer umum dan Dana transfer khusus;
- c) Pengembangan kerjasama dengan Pemerintah, Pemerintah Provinsi dan Pemerintah Kabupaten lain dalam rangka peningkatan pendapatan;
- d) Peningkatan tertib administrasi keuangan daerah yang efektif, efisien dan akuntabel;
- e) Penyederhanaan peraturan perundang-undangan, pengembangan manajemen pendapatan daerah dengan prinsip profesionalitas, efisiensi, transparan dan bertanggung jawab;
- f) Peningkatan kapabilitas dan profesionalisme sumber daya manusia aparatur di bidang pengelolaan keuangan daerah;
- g) Mengembangkan kebijakan pendapatan daerah yang dapat diterima masyarakat, partisipatif, bertanggung jawab dan berkelanjutan;

Kebijakan penetapan target pendapatan daerah pada tahun 2019 menggunakan pendekatan proporsional, dimana asumsi kenaikan Pendapatan Daerah akan selaras dengan rencana kenaikan Belanja Daerah maupun Pembiayaan Daerah. Oleh karena itu, perencanaan pendapatan daerah dalam penyusunan RKPD mempertimbangkan hal-hal sebagai berikut:

1. PAD dengan memperhatikan realisasi pendapatan selama dua tahun terakhir serta perkiraan potensi masing-masing jenis pendapatan daerah mengacu pada ketentuan perundang-undang yang berlaku;
2. Dana Perimbangan meliputi Dana transfer umum serta Dana transfer khusus diasumsikan meningkat dari pagu definitif Tahun Anggaran 2020 berdasarkan usulan kegiatan DAK tahun 2021.
3. Lain-lain pendapatan daerah yang sah dengan mempertimbangkan potensi riil.

Berdasarkan sejumlah asumsi tersebut, postur realisasi dan proyeksi pendapatan Daerah pada Tahun 2016-2020 dapat disajikan pada tabel berikut:

Tabel 3.7. Realisasi dan Proyeksi/Target Pendapatan Kabupaten Manokwari Selatan Tahun 2016 s.d tahun 2020

NO	Uraian	Jumlah					
		Realisasi Tahun 2016	Realisasi Tahun 2017	Realisasi Tahun 2018	Realisasi Tahun 2019*	Proyeksi/Target pada Tahun 2020*	Proyeksi/Target pada Tahun 2021**
1	PENDAPATAN						
01.01	Pendapatan asli daerah	17.078.239.645,77	8.513.911.451,34	6.708.430.387,00	16.053.049.554,20	8.813.886.000,00	10.813.886.000,00
01.01.01	Pajak daerah	0,00	27.630.520,00	184.289.195,00	659.939.054,00	4.581.000.000,00	4.581.000.000,00
01.01.02	Retribusi daerah	403.833.585,00	290.521.586,00	598.377.813,00	393.157.200,00	831.500.000,00	831.500.000,00
01.01.03	Hasil pengelolaan kekayaan daerah yang dipisahkan	0,00	0,00	0,00	0,00	0,00	2.000.000.000,00
01.01.04	Lain-lain pendapatan asli daerah yang sah	16.674.406.060,77	8.195.759.345,34	5.925.763.379,00	14.999.953.300,20	3.401.386.000,00	3.401.386.000,00
01.02	Dana perimbangan	517.912.353.520,00	470.942.459.068,00	515.254.589.487,00	501.420.216.131,00	496.794.431.000,00	496.794.431.000,00
01.02.01	Dana bagi hasil	36.241.360.803,00	43.512.058.421,00	53.619.885.381,00	55.679.699.804,00	42.909.078.000,00	12.691.349.000,00
01.02.02	Dana transfer umum	348.712.841.000,00	346.789.205.000,00	347.705.874.000,00	354.681.768.000,00	359.804.675.000,00	327.486.558.000,00
01.02.03	Dana transfer khusus	132.958.151.717,00	80.641.195.647,00	113.928.830.106,00	91.058.748.327,00	94.080.678.000,00	62.254.620.000,00
01.03	Lain-lain pendapatan daerah yang sah	141.725.656.624,00	183.429.041.693,00	191.088.624.352,00	262.655.189.832,00	232.073.742.000,00	200.866.335.983,00
01.03.01	Pendapatan hibah	0,00	2.970.814.577,00	3.189.038.239,00	4.272.843.345,00	5.570.920.000,00	5.570.920.000,00
01.03.02	Bagi hasil pajak dari provinsi dan dari pemerintah daerah lainnya	4.837.345.426,00	0,00	0,00	0,00	0,00	0,00
01.03.03	Dana Penyesuaian dan Otonomi Khusus	99.090.500.198,00	5.117.907.357,00	6.162.487.915,00	9.020.943.139,00	5.211.189.922,00	4.221.368.434,00
01.03.04	Bantuan Keuangan dari Provinsi pemerintah daerah lainnya	37.797.811.000,00	127.575.760.759,00	130.971.427.198,00	188.614.042.348,00	155.845.762.078,00	126.244.176.549,00
01.03.05	Pendapatan Lainnya	0,00	47.764.559.000,00	50.765.671.000,00	60.747.361.000,00	65.445.870.000,00	64.829.871.000,00
	JUMLAH	676.716.249.789,77	662.885.412.212,34	713.051.644.226,00	780.128.455.517,20	737.682.059.000,00	614.112.748.983,00

*) Nilai berdasarkan data pra-Audit yang sebentar lagi akan rampung kemungkinan akan sama atau paling tidak mendekati dengan angka final/audited

**) Nilai berdasarkan data anggaran penyusunan TA. 2021 kemungkinan akan sama atau paling tidak mendekati dengan angka final.

3.2.2 Arah Kebijakan Belanja Daerah

1. Belanja Operasi

Belanja Operasi merupakan pengeluaran anggaran untuk Kegiatan sehari-hari Pemerintah Daerah yang memberi manfaat jangka pendek. Kebijakan belanja operasi Kabupaten Manokwari Selatan pada tahun 2021 akan diarahkan pada hal-hal berikut :

- a) Belanja Pegawai, diarahkan untuk menganggarkan kompensasi yang ditetapkan sesuai dengan ketentuan peraturan perundang-undangan. Kompensasi diberikan kepada Kepala Daerah/wakil Kepala Daerah, pimpinan / anggota DPRD, dan Pegawai ASN yang disesuaikan dengan peraturan perundang-undangan yang berlaku, serta memperhatikan kemampuan keuangan daerah. Belanja Pegawai ASN dianggarkan pada belanja SKPD bersangkutan, seperti tambahan penghasilan. Untuk tambahan penghasilan diberikan berdasarkan pertimbangan beban kerja, tempat bertugas, kondisi kerja, kelangkaan profesi, prestasi kerja, dan/atau pertimbangan objektif lainnya, yang ditetapkan dengan Perkada dengan berpedoman pada Peraturan Pemerintah.
- b) Belanja Barang dan Jasa, digunakan untuk menganggarkan pengadaan barang/jasa yang nilai manfaatnya kurang dari 12 (dua belas) bulan, termasuk barang/jasa yang akan diserahkan atau dijual kepada masyarakat/pihak ketiga.
- c) Belanja Bunga, digunakan untuk menganggarkan pembayaran bunga Utang yang dihitung atas kewajiban pokok Utang berdasarkan perjanjian pinjaman.
- d) Belanja Subsidi, digunakan agar harga jual produksi atau jasa yang dihasilkan oleh badan usaha milik negara, BUMD dan/atau badan usaha mitik swasta, sesuai dengan ketentuan peraturan perundang-undangan sehingga dapat terjangkau oleh masyarakat.
- e) Belanja Hibah, diberikan kepada Pemerintah Pusat, Pemerintah Daerah lainnya, badan usaha milik negara, BUMD, dan/atau badan dan lembaga, serta organisasi kemasyarakatan yang berbadan hukum Indonesia, yang secara spesifik telah ditetapkan peruntukannya, bersifat tidak wajib dan tidak mengikat, serta tidak secara terus menerus setiap tahun anggaran,

kecuali ditentukan lain sesuai dengan ketentuan peraturan perundang-undangan.

- f) Belanja Bantuan Sosial, digunakan untuk menganggarkan pemberian bantuan berupa uang dan/atau barang kepada individu, keluarga, kelompok dan/atau masyarakat yang sifatnya tidak secara terus menerus dan selektif yang bertujuan untuk melindungi dari kemungkinan terjadinya resiko sosial, kecuali dalam keadaan tertentu dapat berkelanjutan.

2. Belanja Modal

Belanja modal merupakan pengeluaran anggaran untuk perolehan aset tetap dan aset lainnya yang memberi manfaat lebih dari 1 (satu) periode akuntansi.

3. Belanja Tidak Terduga

Belanja Tidak Terduga, diarahkan untuk pengeluaran anggaran atas Beban APBD untuk keperluan darurat termasuk keperluan mendesak yang tidak dapat diprediksi sebelumnya.

4. Belanja Transfer

Belanja transfer, merupakan pengeluaran uang dari Pemerintah Daerah kepada Pemerintah Daerah lainnya dan/atau dari Pemerintah Daerah kepada pemerintah desa.

Postur Realisasi dan Proyeksi Belanja Daerah Kabupaten Manokwari Selatan Tahun 2016 s.d 2021 disajikan pada table berikut:

Tabel 3.8. Realisasi Belanja Kabupaten Manokwari Selatan Tahun 2016 s.d tahun 2021

NO	Uraian	Jumlah				
		Realisasi Tahun 2016	Realisasi Tahun 2017	Realisasi Tahun 2018	Realisasi Tahun 2019*	Proyeksi/Target pada Tahun 2020*
2	BELANJA	696.388.296.207,10	644.592.238.450,20	700.610.051.356,80	829.230.514.299,80	698.648.522.000,00
02.01	Belanja Tidak Langsung	193.290.732.526,10	221.291.584.436,00	239.829.689.802,00	300.133.088.779,00	310.898.087.550,00
02.01.01	Belanja pegawai	60.195.750.327,10	63.811.086.336,00	69.171.398.493,00	86.562.176.475,00	114.248.110.279,00
02.01.02	Belanja bunga	0,00	0,00	534.405.333,00	2.464.327.114,00	3.562.183.109,00
02.01.03	Belanja subsidi	0,00	0,00	0,00	0,00	0,00
02.01.04	Belanja hibah	30.825.083.500,00	41.170.767.800,00	46.727.075.300,00	68.161.075.500,00	60.267.248.862,00
02.01.05	Belanja Bantuan Sosial Kepada Kelompok Masyarakat	2.563.750.000,00	0,00	0,00	0,00	0,00
	Belanja Bantuan Sosial Kepada Anggota Masyarakat	7.955.000.000,00	19.804.908.500,00	18.546.765.650,00	21.310.516.590,00	10.364.500.000,00
	Belanja Bantuan Kepada Partai Politik	500.000.000,00	500.000.000,00	600.000.000,00	720.000.000,00	500.000.000,00
	Belanja Bantuan Pendidikan	11.369.350.000,00	5.951.500.000,00	6.564.590.000,00	9.597.817.000,00	7.854.800.000,00
02.01.06	Belanja bagi hasil kepada Provinsi/Kabupaten/kota dan Pemerintah Desa	0,00	0,00	0,00	0,00	0,00
	Belanja Bantuan Keuangan kepada Desa	36.958.469.581,00	47.764.559.000,00	56.750.671.000,00	69.981.361.000,00	112.101.245.300,00
02.01.07	Belanja Bantuan Keuangan Kepada Pemerintah Daerah/Pemerintah Desa lainnya	40.896.506.570,00	40.422.912.800,00	38.992.857.226,00	41.078.799.000,00	0,00
02.01.08	Belanja tidak terduga	2.026.822.548,00	1.865.850.000,00	1.941.926.800,00	257.016.100,00	2.000.000.000,00
02.02	Belanja Langsung	503.097.563.681,00	423.300.654.014,20	460.780.361.554,80	529.097.425.520,80	387.750.434.450,00
02.02.01	Belanja pegawai	43.027.089.500,00	69.506.783.450,00	99.001.340.252,00	103.313.085.550,00	98.757.659.333,00
02.02.02	Belanja barang dan jasa	167.606.963.962,00	199.031.568.168,20	203.197.942.175,80	219.739.639.995,80	169.400.415.163,75
02.02.03	Belanja modal	292.463.510.219,00	154.762.302.396,00	158.581.079.127,00	206.044.699.975,00	119.592.359.953,25
	TOTAL JUMLAH BELANJA	696.388.296.207,10	644.592.238.450,20	700.610.051.356,80	829.230.514.299,80	698.648.522.000,00

*) Nilai berdasarkan data pra-Audit yang sebentar lagi akan rampung kemungkinan akan sama atau paling tidak mendekati dengan angka final/audited

**) Nilai berdasarkan data anggaran penyusunan TA. 2021 kemungkinan akan sama atau paling tidak mendekati dengan angka final

Table 3.9. Proyeksi/Target Belanja Kabupaten Manokwari Selatan Tahun 2016 s.d tahun 2021

No	Uraian	Proyeksi/Target Pada Tahun 2021 **
5	BELANJA	
5.1	BELANJA OPERASI	375.875.948.712
5.1.01	Belanja Pegawai	129.011.419.816
5.1.02	Belanja Barang dan Jasa	203.564.433.852
5.1.03	Belanja Bunga	4.034.444.444
5.1.05	Belanja Hibah	11.166.236.000
5.1.06	Belanja Bantuan Sosial	28.099.414.600
5.2	BELANJA MODAL	147.138.672.245
5.2.01	Belanja Modal Tanah	3.000.000.000
5.2.02	Belanja Modal Peralatan dan Mesin	20.757.128.390
5.2.03	Belanja Modal Gedung dan Bangunan	45.491.775.429
5.2.04	Belanja Modal Jalan, Jaringan, dan Irigasi	77.889.768.426
5.3	BELANJA TIDAK TERDUGA	6.500.000.000
5.3.01	Belanja Tidak Terduga	6.500.000.000
5.4	BELANJA TRANSFER	85.446.000.000
5.4.02	Belanja Bantuan Keuangan	85.446.000.000
	TOTAL JUMLAH BELANJA	614.960.620.957

3.2.3. Arah Kebijakan Pembiayaan Daerah

Peran pembiayaan daerah yang menutup selisih antara pendapatan daerah dan belanja daerah. Jika pendapatan daerah lebih kecil daripada belanja daerah, maka terjadi transaksi keuangan yang defisit dan harus ditutupi dengan penerimaan daerah. Mekanisme pembiayaan diutamakan semaksimal mungkin berasal dari potensi penerimaan asli daerah baik melalui pajak daerah, retribusi daerah maupun dari laba BUMD dan penerimaan lain yang dianggap sah serta potensi penerimaan lain yang masih belum terjangkau oleh PAD atau lebih dikenal dengan Kapasitas Fiskal Daerah. Kebijakan Umum peningkatan sumber pembiayaan adalah dengan meningkatkan manajemen pembiayaan daerah yang mengarah pada akurasi, efisiensi dan efektifitas. Sedangkan strategi yang diambil adalah sebagai berikut:

- 1) Apabila APBD surplus, maka harus digunakan untuk membayar pokok utang, penyertaan modal (investasi) daerah, pemberian peningkatan jaminan sosial;
- 2) Apabila APBD defisit, maka ditutup dari penerimaan: Sisa Lebih Perhitungan Anggaran Tahun Lalu (SiLPA); Pencairan dana cadangan; Hasil penjualan kekayaan daerah yang dipisahkan; Penerimaan pinjaman daerah; Penerimaan kembali pemberian pinjaman; dan penerimaan piutang daerah;
- 3) Apabila Sisa Lebih Perhitungan Anggaran tidak mencukupi untuk menutup defisit APBD, maka ditutup dengan dana pinjaman.

Adapun kebijakan pembiayaan Pemerintah Kabupaten Manokwari Selatan diarahkan:

1. Dari Sisi Sumber Penerimaan Pembiayaan Daerah

Sumber penerimaan Pemerintah Kabupaten Manokwari Selatan pada tahun 2021 dilaksanakan dalam kerangka arah kebijakan sebagai berikut:

- a. Penggunaan Sisa Lebih Perhitungan Anggaran Tahun Lalu (SiLPA) sebagai sumber penerimaan pada APBD tahun berikutnya;
- b. Memperluas dan meningkatkan kerja sama kemitraan dengan swasta dalam pembiayaan pembangunan;

- c. Pembiayaan pembangunan dengan pola *cost-sharing* antara Pemerintah Pusat, provinsi dan kabupaten/kota;
 - d. Meningkatkan pemanfaatan pembiayaan dari sumber *Corporate Social Responsibility* (CSR);
 - e. Meningkatkan efektivitas dan efisiensi belanja APBD;
 - f. Optimalisasi lembaga keuangan mikro;
 - g. Pembentukan regulasi yang mendorong termobilisasinya pembiayaan oleh swasta dan masyarakat seperti penerbitan obligasi daerah;
2. Dari Sisi Sumber Pengeluaran Pembiayaan Daerah
- Sumber pengeluaran Pemerintah Kabupaten Manokwari Selatan pada tahun 2021 dilaksanakan dalam kerangka arah kebijakan meningkatkan penyertaan modal Pemerintah Kabupaten Manokwari Selatan kepada BUMD untuk memperbaiki kinerjanya.

Tabel 3.10. Realisasi dan Proyeksi/Target Pembiayaan Kabupaten Manokwari Selatan Tahun 2016 s.d tahun 2021

NO	Uraian	Jumlah				
		Realisasi Tahun 2016	Realisasi Tahun 2017	Realisasi Tahun 2018	Realisasi Tahun 2019*	Proyeksi/Target pada Tahun 2020*
3	PEMBIAYAAN DAERAH	34.727.747.353,78	8.862.978.847,81	60.469.843.837,95	92.635.422.917,35	(39.033.537.000,00)
03.01	Penerimaan Pembiayaan	35.312.496.712,78	13.862.978.847,81	67.142.916.471,95	132.802.089.583,35	24.966.463.000,00
03.01.01	Sisa Lebih Perhitungan Anggaran Tahun Anggaran sebelumnya (SiLPA)	35.312.496.712,78	13.862.978.847,81	27.142.916.471,95	72.802.089.583,35	24.966.463.000,00
03.01.02	Penerimaan Pinjaman Daerah	0,00	0,00	40.000.000.000,00	60.000.000.000,00	0,00
03.02	Pengeluaran Pembiayaan	584.749.359,00	5.000.000.000,00	6.673.072.634,00	40.166.666.666,00	64.000.000.000,00
03.02.01	Pembentukan dana cadangan	0,00	0,00	0,00	0,00	0,00
03.02.02	Penyertaan modal (investasi) Pemerintah daerah	1.500.000.000,00	5.000.000.000,00	3.339.739.300,00	3.500.000.000,00	4.000.000.000,00
03.02.03	Pembayaran pokok utang	0,00	0,00	3.333.333.334,00	36.666.666.666,00	60.000.000.000,00
03.02.04	Pemberian Pinjaman Daerah	(915.250.641,00)	0,00	0,00	0,00	0,00
	JUMLAH PEMBIAYAAN NETTO	34.727.747.353,78	8.862.978.847,81	60.469.843.837,95	92.635.422.917,35	(39.033.537.000,00)
	SISA LEBIH PEMBIAYAAN ANGGARAN TAHUN BERKENAAN	15.055.700.936,45	27.156.152.609,95	72.911.436.707,15	43.533.364.134,75	0,00

*) Nilai berdasarkan data pra-Audit yang sebentar lagi akan rampung kemungkinan akan sama atau paling tidak mendekati dengan angka final/audited

**) Nilai berdasarkan data anggaran penyusunan TA. 2021 kemungkinan akan sama atau paling tidak mendekati dengan angka final

Tabel 3.11. Proyeksi/Target Pembiayaan Kabupaten Manokwari Selatan Tahun 2016 s.d tahun 2021

NO	Uraian	Proyeksi/Target pada Tahun 2021**
6	PEMBIAYAAN	
6.1	PENERIMAAN PEMBIAYAAN	44.000.000.000,00
6.1.01	Sisa Lebih Perhitungan Anggaran Tahun Sebelumnya	27.152.535.126,00
6.1.04	Penerimaan Pinjaman Daerah	16.847.464.874,00
	Jumlah Penerimaan Pembiayaan	44.000.000.000,00
6.2	PENGELUARAN PEMBIAYAAN	44.000.000.000,00
6.2.02	Penyertaan Modal Daerah	4.000.000.000,00
6.2.03	Pembayaran Cicilan Pokok Utang yang Jatuh Tempo	40.000.000.000,00
	Jumlah Pengeluaran Pembiayaan	44.000.000.000,00
	Pembiayaan Netto	0
	Sisa Lebih Pembiayaan Anggaran Daerah Tahun Berkenaan	16.847.464.874,00

BAB IV. PRIORITAS DAN SASARAN PEMBANGUNAN

4.1. Tujuan dan Sasaran Pembangunan

Pembangunan Daerah tahun 2019 merupakan tahun kedua dari Rencana Pembangunan Jangka Menengah Daerah (RPJMD) Kabupaten Manokwari Selatan Tahun 2016-2021, yang menekankan pada pencapaian Visi Pemerintah yaitu:

**“Kabupaten Manokwari Selatan yang Maju, Mandiri,
Bermartabat, dan Lestari”**

Adapun misi, tujuan dan sasaran pembangunan pada tahun 2021 dapat dilihat pada uraian berikut.

Visi: Kabupaten Manokwari Selatan Yang Maju, Mandiri, Bermartabat Dan Lestari		
Misi	Tujuan	Sasaran
MISI 1 : Membangun Karakter Sumber Daya Manusia Yang Tangguh, Profesional, Kreatif, Cerdas, Dan Berakhlak Baik	Meningkatkan kualitas Sumber Daya Manusia	Meningkatnya Kualitas Pendidikan
MISI 2 : Mengembangkan Paradigma Baru Pembangunan Sebagai Kabupaten Pemekaran Baru yang Berimplementasi Dari Undang-Undang Nomor 35 Tahun 2008 Tentang Otonomi Khusus Bagi Provinsi Papua Barat		Meningkatnya derajat kesehatan masyarakat
MISI 8 : :Melanjutkan Pembangunan Nilai Budaya Sebagai Modal Nyata Dalam Pembangunan Daerah		Meningkatnya kualitas iman dan takwa
MISI 3 : Menanggulangi Kemiskinan Melalui Ekonomi Kerakyatan Menanggulangi Kemiskinan Melalui Ekonomi Kerakyatan	Meningkatkan kesejahteraan masyarakat	Menurunnya kemiskinan masyarakat
MISI 6 : Meningkatkan Kesejahteraan Seluruh Lapisan Masyarakat		Meningkatnya daya beli masyarakat
MISI 7 : Memanfaatkan Sumber Daya Alam Untuk Kesejahteraan Masyarakat		Meningkatnya infrastruktur dasar bagi masyarakat
MISI 4 : Menciptakan Kemandirian Ekonomi	Meningkatkan daya saing perekonomian daerah	Meningkatnya nilai tambah sektor pertanian
MISI 5 : Membangun Tata Kelola Pemerintahan Yang Baik (Good Governance), Sehingga Mampu Memberikan Pelayanan Prima Kepada Masyarakat	Mewujudkan tata kelola pemerintahan yang baik	Meningkatnya kapasitas dan akuntabilitas kinerja aparatur

		pemerintahan
		Terwujudnya pemerintah yang bersih dan bebas KKN
		Terwujudnya peningkatan kualitas pelayanan public
MISI 9	: Memelihara Kelestarian Dan Kualitas Lingkungan Hidup	Meningkatkan kualitas lingkungan hidup
		Terjaganya Kelestarian Alam

Berdasarkan Dokumen RPJMD, maka thema pembangunan tahun 2021 adalah **Penguatan dan Pemerataan Kesejahteraan Masyarakat Yang Berbudaya**, sebagaimana tergambar pada thema pembangunan pada dokumen RPJMD Kabupaten Manokwari Selatan Tahun 2016 – 2021, sebagaimana gambar berikut.

Gambar 4.1. Thema Pembangunan pada Dokumen RPJMD Tahun 2016 - 2021

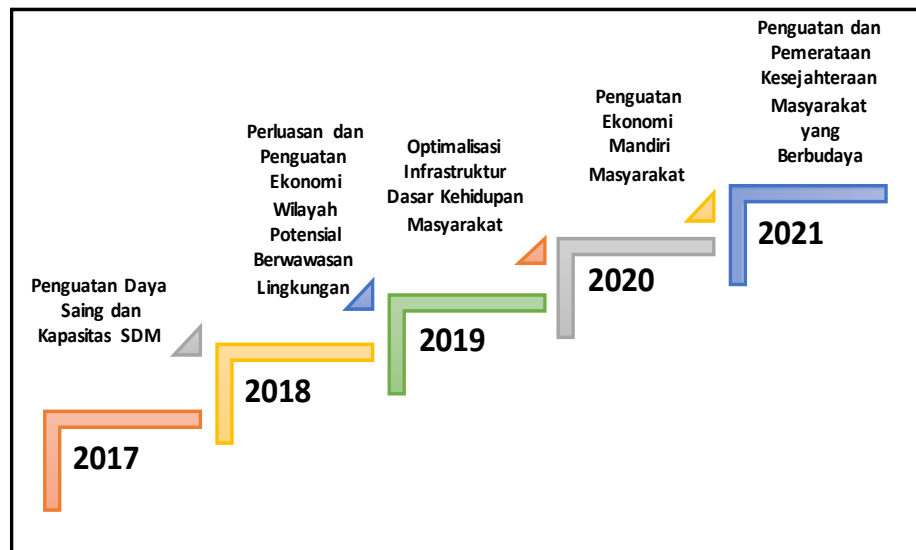

4.2. Prioritas dan Sasaran Pembangunan

Prioritas pembangunan nasional dan daerah tahun 2021 sebagaimana tergambar pada Gambar 4.2.

Gambar 4.2. Prioritas Nasional dan Daerah tahun 2021



Untuk selanjutnya, masing-masing tema pembangunan sebagaimana tergambar pada gambar 4.1 diterjemahkan dalam arah kebijakan sesuai prioritas pembangunan tiap tahun sebagaimana berikut.

Tabel 4.1. Arah Kebijakan RPJMD Tahun 2017-2021

Strategi	Arah Kebijakan		RKPD				
			2017	2018	2019	2020	2021
1. Peningkatan mutu dan layanan pendidikan	1	Regulasi pendidikan					
	2	Peningkatan kualitas dan kuantitas tenaga pengajar					
	3	Peningkatan fasilitas guru di pedalaman distrik/kampung					
	4	Perbaikan manajemen pengelolaan penempatan guru maupun aspek kependidikan lainnya					
2. Peningkatan keterampilan SDM yang siap kerja	5	Peningkatan keterampilan pada masyarakat					
	6	Peningkatan lapangan usaha bagi masyarakat					
3. Perbaikan dan peningkatan kualitas mutu kesehatan	7	Penyediaan puskesmas inap di setiap distrik					
	8	penyediaan fasilitas kesehatan rumah sakit					
4. Pelayanan pembinaan keagamaan	9	Pemberian bantuan pembinaan keagamaan					
	10	Pemberian bantuan rumah ibadah					
5. Pengembangan ekonomi kerakyatan	11	Penyaluran subsidi kebutuhan primer masyarakat kurang mampu					
	12	Pemerataan kegiatan perekonomian daerah ke seluruh distrik dan kampung-kampung					
	13	Pendampingan usaha bagi masyarakat asli papua					
	14	Pengembangan koperasi dan UMKM					
	15	Peningkatan daya saing berwirausaha bagi masyarakat asli papua					
6. Penyediaan infrastruktur dasar bagi masyarakat	16	Pemerataan ketersediaan jaringan listrik di distrik dan kampung-kampung					
	17	Pemenuhan listrik 24 jam di ibukota					
	18	Penataan kawasan pemukiman layak huni					
	19	Pemenuhan ketersediaan air bersih di distrik dan kampung-kampung					
7. Pengembangan komoditas unggulan daerah	20	Pemanfaatan teknologi dalam pengembangan komoditas unggulan					
	21	Pemberian kepastian jaminan berusaha/berinvestasi					
	22	Pengembangan industri kecil dalam pengelolaan komoditas unggulan					
	23	Peningkatan nilai tambah pada komoditas unggulan					
8. Reformasi Birokrasi	24	Peningkatan kinerja aparatur pemda					
	25	Peningkatan kualitas perencanaan daerah dan Perangkat Daerah (PD)					

Strategi	Arah Kebijakan		RKPD				
			2017	2018	2019	2020	2021
	26	Penyediaan dan penyelenggaraan sistem perencanaan dan pengendalian pembangunan					
	27	penyediaan data dan informasi yang akurat dan update					
	28	peningkatan pengelolaan keuangan daerah yang transparan dan akuntabel					
9. Perbaikan pengelolaan lingkungan hidup	29	Pengendalian alih fungsi hutan					
	30	Penyediaan ruang terbuka publik bagi masyarakat					
	31	Peningkatan penegakan hukum lingkungan					

Sumber: RPJMD Kabupaten Manokwari Selatan Tahun 2016-2021

BAB V. RENCANA KERJA DAN PENDANAAN DAERAH

5.1. Program dan Kegiatan Pemerintah Kabupaten Manokwari Selatan Tahun 2021

Rencana Program dan Kegiatan Prioritas Daerah Tahun 2021 mengemukakan secara eksplisit rencana program dan kegiatan prioritas Kabupaten Manokwari Selatan yang disusun berdasarkan evaluasi pembangunan tahunan, kedudukan tahun rencana (RKPD) dan capaian kinerja yang direncanakan dalam RPJMD Kabupaten Manokwari Selatan tahun 2016-2021 sebagaimana telah dianalisis pada bab – bab sebelumnya. Rencana program dan kegiatan prioritas yang disusun telah mewakili aspirasi dan kepentingan masyarakat. Sebagaimana telah diuraikan pada Bab IV, bahwa dalam rangka pencapaian visi dan misi sesuai dengan isu aktual dan kondisi umum yang dihadapi, maka agenda pada tahun 2021 adalah target pencapaian program kegiatan prioritas pembangunan daerah yang dibahas dalam forum melalui musyawarah rencana pembangunan (Musrenbang) tahun 2020 dalam rangka penyusunan RKPD tahun 2021. Dalam pelaksanaannya, program kegiatan prioritas pembangunan daerah tersebut dijabarkan ke dalam rencana program pada table 5.1, sedangkan program dan kegiatan serta pagu indikatifnya per OPD pada lampiran.

Tabel. 5.1. Program dan Kegiatan Perangkat Daerah Kabupaten Manokwari Selatan Tahun 2021

Unit Organisasi : 1.01.2.19.0.00.01.0000 Dinas Pendidikan Pemuda Dan Olah Raga
Sub Unit Organisasi : 1.01.2.19.0.00.01.0000 Dinas Pendidikan Pemuda Dan Olah Raga

Kode	Urusan/ Bidang Urusan Pemerintahan Daerah Dan Program/ Kegiatan	Prioritas Daerah	Sasaran Daerah	Lokasi	Indikator Kinerja						Pagu Indikatif (Rp.)	Prakiraan Maju (Rp.)	Keterangan
					Capaian Program		Keluaran Sub Kegiatan		Hasil Kegiatan				
					Tolok Ukur	Target	Tolok Ukur	Target	Tolok Ukur	Target			
1	URUSAN PEMERINTAHAN WAJIB YANG BERKAITAN DENGAN PELAYANAN DASAR												
1 01	URUSAN PEMERINTAHAN BIDANG PENDIDIKAN												
1 01 01	PROGRAM PENUNJANG URUSAN PEMERINTAHAN DAERAH KABUPATEN/KOTA												
1 01 01	2.01	Perencanaan, Penganggaran, dan Evaluasi Kinerja Perangkat Daerah											
1 01 01	2.01 01			Kab. Manokwari Selatan, Semua Kecamatan, Semua Kelurahan	Cakupan Pemenuhan Layanan Penunjang Urusan Pemerintahan	100 %	Tersedianya Renstra dan Renja SKPD	2 Dokumen			20,390,000	20,390,000	
1 01 01	2.01 07			Kab. Manokwari Selatan, Semua Kecamatan, Semua Kelurahan	Cakupan Pemenuhan Layanan Penunjang Urusan Pemerintahan	100 %	Jumlah Dokumen Laporan Keuangan, LAKIP, LPPD, dan LAPKIN ASN	4 Dokumen			71,655,000	71,655,000	
1 01 01	2.02	Administrasi Keuangan Perangkat Daerah											
1 01 01	2.02 01			Semua Kabupaten/Kota, Semua Kecamatan, Semua Kelurahan	Cakupan Pemenuhan Layanan Penunjang Urusan Pemerintahan	100 %	Jumlah Gaji, Tunjangan, dan Uang Lauk Pauk ASN	1 Tahun			1,742,385,202	1,742,385,202	
1 01 01	2.02 02			Kab. Manokwari Selatan, Semua Kecamatan, Semua Kelurahan	Cakupan Pemenuhan Layanan Penunjang Urusan Pemerintahan	100 %	Tersedianya Jasa Sewa Gedung Kantor dan Sewa Rumah Jabatan Tersedianya Pemberian Honorarium Pegawai Kontrak	2 Unit 120 Orang per Tahun			16,034,450,000	16,034,450,000	
1 01 01	2.02 05			Kab. Manokwari Selatan, Ransiki, Ransiki	Cakupan Pemenuhan Layanan Penunjang Urusan Pemerintahan	100 %	Jumlah Dokumen Pelaporan Keuangan Akhir Tahun	1 Dokumen			25,475,000	25,475,000	

Kode	Urusan/ Bidang Urusan Pemerintahan Daerah Dan Program/ Kegiatan	Prioritas Daerah	Sasaran Daerah	Lokasi	Indikator Kinerja						Pagu Indikatif (Rp.)	Prakiraan Maju (Rp.)	Keterangan
					Capaian Program		Keluaran Sub Kegiatan		Hasil Kegiatan				
					Tolok Ukur	Target	Tolok Ukur	Target	Tolok Ukur	Target			
1 01 01	2.05				Administrasi Kepegawaian Perangkat Daerah						52,700,000	52,700,000	
1 01 01	2.05 11			Kab. Manokwari Selatan, Semua Kecamatan, Semua Kelurahan	Cakupan Pemenuhan Layanan Penunjang Urusan Pemerintahan	100 %	Terlaksananya Bimbingan Teknis Penyusunan Angka Kredit Jabatan Fungsional Terlaksananya Bimbingan Teknis Tata Naskah Dinas	30 Orang 30 Orang			52,700,000	52,700,000	
1 01 01	2.06				Administrasi Umum Perangkat Daerah						395,875,000	395,875,000	
1 01 01	2.06 01			Kab. Manokwari Selatan, Semua Kecamatan, Semua Kelurahan	Cakupan Pemenuhan Layanan Penunjang Urusan Pemerintahan	100 %	Tersedianya Komponen Peralatan Instalasi Listrik/Penerangan Bangunan Kantor	6 Jenis			4,400,000	4,400,000	
1 01 01	2.06 04			Kab. Manokwari Selatan, Semua Kecamatan, Semua Kelurahan	Cakupan Pemenuhan Layanan Penunjang Urusan Pemerintahan	100 %	Jumlah Belanja Makan dan Minum Tersedianya Alat Tulis Kantor	6 Kali Per Tahun 35 Jenis			87,000,000	87,000,000	
1 01 01	2.06 05			Kab. Manokwari Selatan, Semua Kecamatan, Semua Kelurahan	Cakupan Pemenuhan Layanan Penunjang Urusan Pemerintahan	100 %	Terlaksananya Penggandaan dan Administrasi Kantor	10 Jenis			17,235,000	17,235,000	
1 01 01	2.06 06			Kab. Manokwari Selatan, Semua Kecamatan, Semua Kelurahan	Cakupan Pemenuhan Layanan Penunjang Urusan Pemerintahan	100 %	Terlaksananya Penyediaan Bahan Bacaan dan Perundang-Undangan	36 Buku			10,440,000	10,440,000	
1 01 01	2.06 09			Kab. Manokwari Selatan, Semua Kecamatan, Semua Kelurahan	Cakupan Pemenuhan Layanan Penunjang Urusan Pemerintahan	100 %	Terlaksananya Kegiatan Rapat dan Koordinasi ke Luar Daerah	1 Tahun			320,300,000	320,300,000	
1 01 01	2.08				Penyediaan Jasa Penunjang Urusan Pemerintahan Daerah						26,150,000	26,150,000	
1 01 01	2.08 01			Kab. Manokwari Selatan, Semua Kecamatan, Semua Kelurahan	Cakupan Pemenuhan Layanan Penunjang	100 %	Terlaksananya Pengiriman Dokumen Tersedianya Perangko, Materai dan Benda Pos Lainnya	1 Tahun 200 Lembar			2,430,000	2,430,000	

Kode	Urusan/ Bidang Urusan Pemerintahan Daerah Dan Program/ Kegiatan	Prioritas Daerah	Sasaran Daerah	Lokasi	Indikator Kinerja						Pagu Indikatif (Rp.)	Prakiraan Maju (Rp.)	Keterangan
					Capaian Program		Keluaran Sub Kegiatan		Hasil Kegiatan				
					Tolok Ukur	Target	Tolok Ukur	Target	Tolok Ukur	Target			
				Kelurahan	Urusan Pemerintahan								
1 01 01 2.08 02	Penyediaan Jasa Komunikasi, Sumber Daya Air dan Listrik			Kab. Manokwari Selatan, Semua Kecamatan, Semua Kelurahan	Cakupan Pemenuhan Layanan Penunjang Urusan Pemerintahan	100 %	Terbayarnya Langganan Jasa Komunikasi, Sumber Daya Air dan Listrik, Langganan Internet	1 Tahun			20,000,000	20,000,000	
1 01 01 2.08 03	Penyediaan Jasa Peralatan dan Perlengkapan Kantor			Kab. Manokwari Selatan, Semua Kecamatan, Semua Kelurahan	Cakupan Pemenuhan Layanan Penunjang Urusan Pemerintahan	100 %	Tersedianya Alat Pembersih Kantor Tersedianya Alat Tulis Kantor	8 Jenis 35 Jenis			3,720,000	3,720,000	
1 01 01 2.09	Pemeliharaan Barang Milik Daerah Penunjang Urusan Pemerintahan Daerah									359,935,600	359,935,600		
1 01 01 2.09 01	Penyediaan Jasa Pemeliharaan, Biaya Pemeliharaan dan Pajak Kendaraan Perorangan Dinas atau Kendaraan Dinas Jabatan			Kab. Manokwari Selatan, Semua Kecamatan, Semua Kelurahan	Cakupan Pemenuhan Layanan Penunjang Urusan Pemerintahan	100 %	Jumlah Perawatan Kendaraan Bermotor (Kendaraan Dinas Operasional) Terlaksananya Jasa Pemeliharaan dan Perizinan Kendaraan Dinas/Operasional	35 Unit 13 Unit			359,935,600	359,935,600	
1 01 02	PROGRAM PENGELOLAAN PENDIDIKAN									39,710,067,400	39,710,067,400		
1 01 02 2.01	Pengelolaan Pendidikan Sekolah Dasar									29,051,538,200	29,051,538,200		
1 01 02 2.01 01	Pembangunan Unit Sekolah Baru (USB)			Kab. Manokwari Selatan, Oransbari, Oransbari Kab. Manokwari Selatan, Neney, Hiyou	TERSEDIANYA GEDUNG SEKOLAH	100 Persen	Jumlah gedung SD dan SMP terpadu unggulan Tersedianya Gedung SD dan SMP Terpadu Unggulan Tersedianya Gedung SD Inpres Hiyou Tersedianya Gedung Sekolah Tersedianya Gedung Sekolah	2100 Meter Persegi 2100 Meter Persegi 126 Meter Persegi 100 Meter Persegi 2100 Meter Persegi			14,203,767,220	14,203,767,220	Meningkatkan Sumber Daya Manusia Yang Berkualitas Dan Berdaya Saing
1 01 02 2.01 02	Penambahan Ruang Kelas Baru			Kab. Manokwari Selatan, Ransiki, Ransiki Kab. Manokwari Selatan, Ransiki,	TERSEDIANYA GEDUNG SEKOLAH	100 Persen	Tersedianya Ruang Kelas Baru (RKB) Beserta Perabotnya Tersedianya Ruang Kelas Baru (RKB) SD Beserta Perabotnya	14 Ruang 14 Ruang			4,420,897,000	4,420,897,000	Meningkatkan Sumber Daya Manusia Yang Berkualitas Dan Berdaya Saing

Kode	Urusan/ Bidang Urusan Pemerintahan Daerah Dan Program/ Kegiatan	Prioritas Daerah	Sasaran Daerah	Lokasi	Indikator Kinerja						Pagu Indikatif (Rp.)	Prakiraan Maju (Rp.)	Keterangan	
					Capaian Program		Keluaran Sub Kegiatan		Hasil Kegiatan					
					Tolok Ukur	Target	Tolok Ukur	Target	Tolok Ukur	Target				
				Nuhuwei Kab. Manokwari Selatan, Ransiki, Abreso Kab. Manokwari Selatan, Oransbari, Masabui Kab. Manokwari Selatan, Momi Waren, Dembek										
1	01	02	2.01	05	Pembangunan Perpustakaan Sekolah							540,000,000	540,000,000	Meningkatkan Sumber Daya Manusia Yang Berkualitas Dan Berdaya Saing
1	01	02	2.01	06	Pembangunan Sarana, Prasarana dan Utilitas Sekolah							2,250,000,000	2,250,000,000	Meningkatkan Sumber Daya Manusia Yang Berkualitas Dan Berdaya Saing
1	01	02	2.01	07	Pembangunan Rumah Dinas Kepala Sekolah/Guru/Penjaga Sekolah							2,214,902,480	2,214,902,480	Meningkatkan Sumber Daya Manusia Yang Berkualitas Dan Berdaya Saing
1	01	02	2.01	08	Rehabilitasi Sedang/Berat Ruang Kelas							200,000,000	200,000,000	Meningkatkan Sumber Daya Manusia Yang Berkualitas Dan Berdaya Saing
1	01	02	2.01	16	Pengadaan							210,750,000	210,750,000	Meningkatkan

Kode	Urusan/ Bidang Urusan Pemerintahan Daerah Dan Program/ Kegiatan	Prioritas Daerah	Sasaran Daerah	Lokasi	Indikator Kinerja						Pagu Indikatif (Rp.)	Prakiraan Maju (Rp.)	Keterangan
					Capaian Program		Keluaran Sub Kegiatan		Hasil Kegiatan				
					Tolok Ukur	Target	Tolok Ukur	Target	Tolok Ukur	Target			
	Perlengkapan Sekolah			Selatan, Semua Kecamatan, Semua Kelurahan	GEDUNG SEKOLAH	Persen	Perpustakaan SD Tersedianya Buku Koleksi Perpustakaan SMP Tersedianya Sarana PJOK dan/atau Seni Budaya	12 Sekolah 20 Jenis				Sumber Daya Manusia Yang Berkualitas Dan Berdaya Saing	
1 01 02 2.01 17	Pengadaan Perlengkapan Siswa			Kab. Manokwari Selatan, Semua Kecamatan, Semua Kelurahan	TERSEDIANYA GEDUNG SEKOLAH	100 Persen	Tersedianya Buku-buku dan Alat Tulis Siswa Tersedianya Buku Raport Siswa SD Tersedianya Buku Raport Siswa SMP Tersedianya Pakaian Olahraga SD Tersedianya Pakaian Olahraga SMP Tersedianya Pakaian Seragam Siswa SD Tersedianya Pakaian Seragam Siswa SMP	5016 Siswa 697 Siswa 709 Siswa 1640 Siswa 700 Siswa 1640 Siswa 1032 Siswa	1,240,900,300	1,240,900,300	Meningkatkan Sumber Daya Manusia Yang Berkualitas Dan Berdaya Saing		
1 01 02 2.01 21	Penyediaan Biaya Personil Peserta Didik Sekolah Dasar			Kab. Manokwari Selatan, Semua Kecamatan, Semua Kelurahan	TERSEDIANYA GEDUNG SEKOLAH	100 Persen	Tersedianya Beasiswa SD Tersedianya Beasiswa SMP Tersedianya Biaya Registrasi Siswa SD Tersedianya Biaya Registrasi Siswa SMP Tersedianya Dana Program Indonesia Pintar (PIP) Siswa SD Tersedianya Dana Program Indonesia Pintar (PIP) Siswa SMP	1500 Siswa 1000 Siswa 820 Siswa 500 Siswa 780 Siswa 350 Siswa	2,343,300,200	2,343,300,200	Meningkatkan Sumber Daya Manusia Yang Berkualitas Dan Berdaya Saing		
1 01 02 2.01 23	Penyelenggaraan Proses Belajar dan Ujian bagi Peserta Didik			Kab. Manokwari Selatan, Semua Kecamatan, Semua Kelurahan	TERSEDIANYA GEDUNG SEKOLAH	100 Persen	Terselenggaranya Ujian Nasional Siswa SD	8 Rayon	440,021,000	440,021,000	Meningkatkan Sumber Daya Manusia Yang Berkualitas Dan Berdaya Saing		
1 01 02 2.01 24	Penyiapan dan Tindak Lanjut Evaluasi Satuan Pendidikan Dasar			Kab. Manokwari Selatan, Semua Kecamatan, Semua Kelurahan	TERSEDIANYA GEDUNG SEKOLAH	100 Persen	Terlaksananya Evaluasi Hasil Kinerja Bidang Pendidikan Tersedianya Dana Hibah Jambore Nasional Di Cibubur Tersedianya Dana Hibah Panitia Hari Anak Tersedianya Dana Hibah Panitia Hari Pendidikan Tersedianya Dana Hibah Panitia Hari PGRI Tersedianya Dana Hibah Panitia	2 Dokumen 1 Tahun 1 Tahun 1 Tahun 1 Tahun 2 Dokumen 1 Dokumen	692,000,000	692,000,000	Meningkatkan Sumber Daya Manusia Yang Berkualitas Dan Berdaya Saing		

Kode	Urusan/ Bidang Urusan Pemerintahan Daerah Dan Program/ Kegiatan	Prioritas Daerah	Sasaran Daerah	Lokasi	Indikator Kinerja						Pagu Indikatif (Rp.)	Prakiraan Maju (Rp.)	Keterangan
					Capaian Program		Keluaran Sub Kegiatan		Hasil Kegiatan				
					Tolok Ukur	Target	Tolok Ukur	Target	Tolok Ukur	Target			Prioritas Pembangunan Nasional
							Pramuka/Perkemahan/Pelantikan Tersedianya Dokumen Nomenklatur Kelembagaan Satuan Pendidikan Tersedianya Profil Pendidikan						
1 01 02 2.01 27	Pengembangan Karir Pendidik dan Tenaga Kependidikan pada Satuan Pendidikan Sekolah Dasar			Kab. Manokwari Selatan, Semua Kecamatan, Semua Kelurahan	TERSEDIANYA GEDUNG SEKOLAH	100 Persen	Jumlah Bantuan KKG	4 Kelompok			200,000,000	200,000,000	Meningkatkan Sumber Daya Manusia Yang Berkualitas Dan Berdaya Saing
1 01 02 2.01 28	Pembinaan Kelembagaan dan Manajemen Sekolah			Kab. Manokwari Selatan, Semua Kecamatan, Semua Kelurahan	TERSEDIANYA GEDUNG SEKOLAH	100 Persen	Jumlah Peserta Sosialisasi dan Advokasi Peraturan Pemerintah di Bidang Pendidikan	90 Orang			95,000,000	95,000,000	Meningkatkan Sumber Daya Manusia Yang Berkualitas Dan Berdaya Saing
1 01 02 2.02	Pengelolaan Pendidikan Sekolah Menengah Pertama									7,957,178,200	7,957,178,200		
1 01 02 2.02 09	Pembangunan Rumah Dinas Kepala Sekolah/Guru/Penjaga Sekolah			Kab. Manokwari Selatan, Semua Kecamatan, Semua Kelurahan	TERSEDIANYA GEDUNG SEKOLAH	100 Persen	Jumlah Rumah Dinas Guru SMP	2 Unit			498,075,200	498,075,200	Meningkatkan Sumber Daya Manusia Yang Berkualitas Dan Berdaya Saing
1 01 02 2.02 14	Rehabilitasi Sedang/Berat Ruang Kelas Sekolah			Kab. Manokwari Selatan, Oransbari, Oransbari	TERSEDIANYA GEDUNG SEKOLAH	100 Persen	Jumlah Rehabilitasi Sedang/Berat Ruang Kelas Beserta Perabotnya, SMP Negeri 06 Oransbari Jumlah Rehabilitasi Sedang/Berat Ruang Kelas Beserta Perabotnya, SMP Persiapan Momi Jumlah Rehabilitasi Sedang/Berat Ruang Kelas Beserta Perabotnya, SMP YPK Ransiki	2 Ruang 2 Ruang 2 Ruang			1,201,326,000	1,201,326,000	Meningkatkan Sumber Daya Manusia Yang Berkualitas Dan Berdaya Saing
1 01 02 2.02 18	Rehabilitasi Sedang/Berat Laboratorium			Kab. Manokwari Selatan, Oransbari, Oransbari	TERSEDIANYA GEDUNG SEKOLAH	100 Persen	Jumlah Rehabilitasi Sedang Berat Laboratorium Komputer Beserta Perabotnya, SMP Negeri 6 Oransbari	1 Ruang			375,413,000	375,413,000	Meningkatkan Sumber Daya Manusia Yang Berkualitas Dan Berdaya Saing
1 01 02 2.02 21	Rehabilitasi Sedang/Berat Rumah Dinas Kepala Sekolah/Guru/Penjaga Sekolah			Kab. Manokwari Selatan, Oransbari, Oransbari	TERSEDIANYA GEDUNG SEKOLAH	100 Persen	Jumlah Rehabilitasi Sedang/Berat Rumah Dinas Guru Beserta Perabotnya, SMP Negeri 6 Oransbari	4 Unit			604,088,000	604,088,000	Meningkatkan Sumber Daya Manusia Yang Berkualitas Dan Berdaya Saing

Kode	Urusan/ Bidang Urusan Pemerintahan Daerah Dan Program/ Kegiatan	Prioritas Daerah	Sasaran Daerah	Lokasi	Indikator Kinerja						Pagu Indikatif (Rp.)	Prakiraan Maju (Rp.)	Keterangan
					Capaian Program		Keluaran Sub Kegiatan		Hasil Kegiatan				
					Tolok Ukur	Target	Tolok Ukur	Target	Tolok Ukur	Target			
1.01.02.2.02.24	Rehabilitasi Sedang/Berat Sarana, Prasarana dan Utilitas Sekolah			Kab. Manokwari Selatan, Oransbari, Oransbari	TERSEDIANYA GEDUNG SEKOLAH	100 Persen	Jumlah Rehabilitasi Sedang/Berat Ruang UKS Beserta Perabotnya, SMP Negeri 6 Oransbari Jumlah Rehabilitasi Sedang/Berat Ruang UKS Beserta Perabotnya, SMP Persiapan Momi Waren Jumlah Rehabilitasi Sedang/Berat Ruang UKS Beserta Perabotnya, SMP S YPK Ransiki	1 Ruang 1 Ruang 1 Ruang			143,016,000	143,016,000	Meningkatkan Sumber Daya Manusia Yang Berkualitas Dan Berdaya Saing
1.01.02.2.02.28	Pengadaan Perlengkapan Siswa			Kab. Manokwari Selatan, Semua Kecamatan, Semua Kelurahan	TERSEDIANYA GEDUNG SEKOLAH	100 Persen	Jumlah Pakaian Seragam Siswa SD Jumlah Pakaian Seragam Siswa SMP	1640 Siswa 1032 Siswa			504,000,000	504,000,000	Meningkatkan Sumber Daya Manusia Yang Berkualitas Dan Berdaya Saing
1.01.02.2.02.32	Penyediaan Biaya Personil Peserta Didik Sekolah Menengah Pertama			Kab. Manokwari Selatan, Semua Kecamatan, Semua Kelurahan	TERSEDIANYA GEDUNG SEKOLAH	100 Persen	Jumlah Bantuan SMP Program Manado Independent School SMP Jumlah Bantuan SMP Program Yayasan Pendidikan Lokon SMP	1 Tahun 1 Tahun			1,130,950,000	1,130,950,000	Meningkatkan Sumber Daya Manusia Yang Berkualitas Dan Berdaya Saing
1.01.02.2.02.33	Perlengkapan Dasar Buku Teks Peserta Didik			Kab. Manokwari Selatan, Semua Kecamatan, Semua Kelurahan	TERSEDIANYA GEDUNG SEKOLAH	100 Persen	Jumlah Buku-Buku dan Alat Tulis Siswa Jumlah Pengadaan Buku Koleksi Perpustakaan SD Jumlah Pengadaan Buku Koleksi Perpustakaan SMP Jumlah Pengadaan Buku Raport Siswa SD Jumlah Pengadaan Buku Raport Siswa SMP	5016 Siswa 6 Sekolah 12 Sekolah 697 Siswa 709 Siswa			1,161,626,600	1,161,626,600	Meningkatkan Sumber Daya Manusia Yang Berkualitas Dan Berdaya Saing
1.01.02.2.02.34	Perlengkapan Belajar Peserta Didik			Kab. Manokwari Selatan, Semua Kecamatan, Semua Kelurahan	TERSEDIANYA GEDUNG SEKOLAH	100 Persen	Jumlah Pakaian Olahraga SD Jumlah Pakaian Olahraga SMP	1640 Siswa 700 Siswa			308,200,300	308,200,300	Meningkatkan Sumber Daya Manusia Yang Berkualitas Dan Berdaya Saing
1.01.02.2.02.35	Pengadaan Alat Praktik dan Peraga Siswa			Kab. Manokwari Selatan, Semua Kecamatan, Semua Kelurahan	TERSEDIANYA GEDUNG SEKOLAH	100 Persen	Jumlah Pengadaan Media Pendidikan Jumlah Pengadaan Peralatan Teknologi, Informasi dan Komunikasi	12 Paket 2 Paket			1,206,900,000	1,206,900,000	Meningkatkan Sumber Daya Manusia Yang Berkualitas Dan Berdaya Saing
1.01.02.2.02.36	Penyelenggaraan Proses Belajar dan Ujian bagi			Kab. Manokwari Selatan, Semua	TERSEDIANYA GEDUNG	100 Persen	Jumlah Terlaksananya Ujian Nasional SMP	6 Rayon			409,828,100	409,828,100	Meningkatkan Sumber Daya

Kode	Urusan/ Bidang Urusan Pemerintahan Daerah Dan Program/ Kegiatan	Prioritas Daerah	Sasaran Daerah	Lokasi	Indikator Kinerja						Pagu Indikatif (Rp.)	Prakiraan Maju (Rp.)	Keterangan
					Capaian Program		Keluaran Sub Kegiatan		Hasil Kegiatan				
					Tolok Ukur	Target	Tolok Ukur	Target	Tolok Ukur	Target			
				Kecamatan, Semua Kelurahan	SEKOLAH								Manusia Yang Berkualitas Dan Berdaya Saing
1 01 02 2.02 37	Penyiapan dan Tindak Lanjut Evaluasi Satuan Pendidikan Sekolah Menengah Pertama			Kab. Manokwari Selatan, Semua Kecamatan, Semua Kelurahan	TERSEDIANYA GEDUNG SEKOLAH	100 Persen	Jumlah Monitoring, Evaluasi dan Pelaporan Jumlah Penerapan Sistem dan Informasi Manajemen Pendidikan	41 Sekolah 1 Tahun			247,750,000	247,750,000	Meningkatkan Sumber Daya Manusia Yang Berkualitas Dan Berdaya Saing
1 01 02 2.02 40	Pengembangan Karir Pendidik dan Tenaga Kependidikan pada Satuan Pendidikan Sekolah Menengah Pertama			Kab. Manokwari Selatan, Semua Kecamatan, Semua Kelurahan	TERSEDIANYA GEDUNG SEKOLAH	100 Persen	Jumlah Peserta Pembinaan Pusat Pendidikan dan Pelatihan Guru (PPPG) Jumlah Peserta Pendidikan Lanjutan Bagi Pendidik untuk Memenuhi Standar Kualifikasi	40 Orang 10 Orang			166,005,000	166,005,000	Meningkatkan Sumber Daya Manusia Yang Berkualitas Dan Berdaya Saing
1 01 02 2.03	Pengelolaan Pendidikan Anak Usia Dini (PAUD)										2,576,151,000	2,576,151,000	
1 01 02 2.03 01	Pembangunan Gedung/Ruang Kelas/Ruang Guru PAUD			Kab. Manokwari Selatan, Semua Kecamatan, Semua Kelurahan	TERSEDIANYA GEDUNG SEKOLAH	100 Persen	Jumlah Pembangunan Gedung Sekolah Jumlah Pembangunan Gedung Sekolah Baru (Opster TNI) Jumlah Pembangunan PAUD dan TK Kampung Watariri	1 Gedung 54 Meter Persegi 2 Gedung			1,634,000,000	1,634,000,000	Meningkatkan Sumber Daya Manusia Yang Berkualitas Dan Berdaya Saing
1 01 02 2.03 07	Pengadaan Mebel PAUD			Kab. Manokwari Selatan, Semua Kecamatan, Semua Kelurahan	TERSEDIANYA GEDUNG SEKOLAH	100 Persen	Jumlah Belanja Mebeluer Sekolah	186 Buah			188,000,000	188,000,000	Meningkatkan Sumber Daya Manusia Yang Berkualitas Dan Berdaya Saing
1 01 02 2.03 12	Pengadaan Alat Praktik dan Peraga Siswa PAUD			Kab. Manokwari Selatan, Semua Kecamatan, Semua Kelurahan	TERSEDIANYA GEDUNG SEKOLAH	100 Persen	Jumlah Alat Praktik dan Peraga TK/PAUD	16 Lembaga			310,000,000	310,000,000	Meningkatkan Sumber Daya Manusia Yang Berkualitas Dan Berdaya Saing
1 01 02 2.03 13	Penyelenggaraan Proses Belajar PAUD			Kab. Manokwari Selatan, Semua Kecamatan, Semua Kelurahan	TERSEDIANYA GEDUNG SEKOLAH	100 Persen	Jumlah Bantuan Operasional PAUD (DAK Non Fisik) Jumlah Pemberian Bantuan Operasional PAUD	1500 Siswa 20 Lembaga			310,000,000	310,000,000	Meningkatkan Sumber Daya Manusia Yang Berkualitas Dan Berdaya Saing
1 01 02 2.03 16	Pengembangan Karir Pendidik dan Tenaga Kependidikan pada Satuan Pendidikan PAUD			Kab. Manokwari Selatan, Semua Kecamatan, Semua Kelurahan	TERSEDIANYA GEDUNG SEKOLAH	100 Persen	Jumlah Peserta Diklat Berjenjang Jumlah Peserta Pelatihan Bagi Pendidik untuk Memenuhi Standar Kompetensi (PAUD, SD, SMP)	50 Orang 20 Orang			107,801,000	107,801,000	Meningkatkan Sumber Daya Manusia Yang Berkualitas Dan Berdaya Saing
1 01 02 2.03 17	Pembinaan Kelembagaan dan			Kab. Manokwari Selatan, Semua	TERSEDIANYA GEDUNG	100 Persen	Jumlah Peserta Pelatihan Manajemen Kepala PAUD	20 Orang			26,350,000	26,350,000	Meningkatkan Sumber Daya

Kode	Urusan/ Bidang Urusan Pemerintahan Daerah Dan Program/ Kegiatan	Prioritas Daerah	Sasaran Daerah	Lokasi	Indikator Kinerja						Pagu Indikatif (Rp.)	Prakiraan Maju (Rp.)	Keterangan
					Capaian Program		Keluaran Sub Kegiatan		Hasil Kegiatan				
					Tolok Ukur	Target	Tolok Ukur	Target	Tolok Ukur	Target			
	Manajemen PAUD			Kecamatan, Semua Kelurahan	SEKOLAH								Manusia Yang Berkualitas Dan Berdaya Saing
1 01 02	2.04			Pengelolaan Pendidikan Nonformal/Kesetaraan						125,200,000	125,200,000		
1 01 02	2.04 12			Kab. Manokwari Selatan, Semua Kecamatan, Semua Kelurahan	TERSEDIANYA GEDUNG SEKOLAH	100 Persen	Jumlah Peserta Ujian Paket B Setara SMP	2 Lembaga			15,600,000	15,600,000	Meningkatkan Sumber Daya Manusia Yang Berkualitas Dan Berdaya Saing
1 01 02	2.04 14			Kab. Manokwari Selatan, Semua Kecamatan, Semua Kelurahan	TERSEDIANYA GEDUNG SEKOLAH	100 Persen	Tersedianya Biaya Operasional Pendidikan Non Formal Tersedianya Dana Hibah Guru-Guru PAUD	2 Lembaga 1 Tahun			84,000,000	84,000,000	Meningkatkan Sumber Daya Manusia Yang Berkualitas Dan Berdaya Saing
1 01 02	2.04 16			Kab. Manokwari Selatan, Semua Kecamatan, Semua Kelurahan	TERSEDIANYA GEDUNG SEKOLAH	100 Persen	Terlaksananya Monitoring, Evaluasi dan Pelaporan Terlaksananya Pengembangan Data dan Pendidikan Non Formal	2 Lembaga 2 Lembaga			25,600,000	25,600,000	Meningkatkan Sumber Daya Manusia Yang Berkualitas Dan Berdaya Saing
1 01 04				PROGRAM PENDIDIK DAN TENAGA KEPENDIDIKAN						2,498,270,000	2,498,270,000		
1 01 04	2.01			Pemerataan Kuantitas dan Kualitas Pendidik dan Tenaga Kependidikan bagi Satuan Pendidikan Dasar, PAUD, dan Pendidikan Nonformal/Kesetaraan						2,498,270,000	2,498,270,000		
1 01 04	2.01 01			Kab. Manokwari Selatan, Semua Kecamatan, Semua Kelurahan	Jumlah tenaga pendidik	230 Orang	Terlaksananya Bimtek Tata Naskah Dinas Tersedianya Tambahan Penghasilan Bagi Guru Tersedianya Tambahan Penghasilan Bagi Guru PNSD	30 Orang 30 Orang 30 Orang			30,000,000	30,000,000	Meningkatkan Sumber Daya Manusia Yang Berkualitas Dan Berdaya Saing
1 01 04	2.01 02			Kab. Manokwari Selatan, Semua Kecamatan, Semua Kelurahan	Jumlah tenaga pendidik	230 Orang	Terlaksananya Peningkatan Mutu Pendidikan dan Tenaga Kependidikan	200 Orang			4,936,540,000	4,936,540,000	Meningkatkan Sumber Daya Manusia Yang Berkualitas Dan Berdaya Saing
TOTAL									60,937,353,202	60,937,353,202			

Unit Organisasi : 1.02.0.00.0.00.01.0000 Dinas Kesehatan
 Sub Unit Organisasi : 1.02.0.00.0.00.01.0000 Dinas Kesehatan

Kode	Urusan/ Bidang Urusan Pemerintahan Daerah Dan Program/ Kegiatan	Prioritas Daerah	Sasaran Daerah	Lokasi	Indikator Kinerja						Pagu Indikatif (Rp.)	Prakiraan Maju (Rp.)	Keterangan	
					Capaian Program		Keluaran Sub Kegiatan		Hasil Kegiatan					
					Tolok Ukur	Target	Tolok Ukur	Target	Tolok Ukur	Target				
1					URUSAN PEMERINTAHAN WAJIB YANG BERKAITAN DENGAN PELAYANAN DASAR									
1	02				URUSAN PEMERINTAHAN BIDANG KESEHATAN						53,757,359,190	53,757,359,190		
1	02	01			PROGRAM PENUNJANG URUSAN PEMERINTAHAN DAERAH KABUPATEN/KOTA						20,514,329,554	20,514,329,554		
1	02	01	2.01		Perencanaan, Penganggaran, dan Evaluasi Kinerja Perangkat Daerah						325,000,000	325,000,000		
1	02	01	2.01	01	Kab. Manokwari Selatan, Semua Kecamatan, Semua Kelurahan	Cakupan Pemenuhan Layanan Penunjang Urusan Pemerintahan	100 %	jumlah dokumen renstra dan renja yang terselesaikan (dokumen)	2 dokumen			125,000,000	125,000,000	
1	02	01	2.01	07	Kab. Manokwari Selatan, Semua Kecamatan, Semua Kelurahan	Cakupan Pemenuhan Layanan Penunjang Urusan Pemerintahan	100 %	terlaksananya capaian standar pelayanan minimal (puskesmas)	6 puskesmas			200,000,000	200,000,000	
1	02	01	2.02		Administrasi Keuangan Perangkat Daerah						17,907,289,554	17,907,289,554		
1	02	01	2.02	01	9,914,089,554	Kab. Manokwari Selatan, Semua Kecamatan, Semua Kelurahan	Cakupan Pemenuhan Layanan Penunjang Urusan Pemerintahan	100 %	tersedianya gaji dan tunjangan ASN (orang/bln)	51 orang/bulan		9,914,089,554	9,914,089,554	
1	02	01	2.02	02		Kab. Manokwari Selatan, Semua Kecamatan, Semua Kelurahan	Cakupan Pemenuhan Layanan Penunjang Urusan Pemerintahan	100 %	jumlah tenaga administrasi perkantoran (orang/tahun)	177 orang		7,992,000,000	7,992,000,000	
1	02	01	2.02	05		Kab. Manokwari Selatan, Semua Kecamatan, Semua Kelurahan	Cakupan Pemenuhan Layanan Penunjang Urusan Pemerintahan	100 %	jumlah dokumen laporan keuangan akhir tahun(dokumen)	4 dokumen		1,200,000	1,200,000	
1	02	01	2.06		Administrasi Umum Perangkat Daerah						442,835,825	442,835,825		
1	02	01	2.06	03		Kab. Manokwari Selatan, Semua	Cakupan Pemenuhan	100 %	jumlah peralatan rumah tangga (unit)	53 unit		125,000,000	125,000,000	

Kode	Urusan/ Bidang Urusan Pemerintahan Daerah Dan Program/ Kegiatan	Prioritas Daerah	Sasaran Daerah	Lokasi	Indikator Kinerja						Pagu Indikatif (Rp.)	Prakiraan Maju (Rp.)	Keterangan		
					Capaian Program		Keluaran Sub Kegiatan		Hasil Kegiatan						
					Tolok Ukur	Target	Tolok Ukur	Target	Tolok Ukur	Target			Prioritas Pembangunan Nasional		
				Kecamatan, Semua Kelurahan	Layanan Penunjang Urusan Pemerintahan										
1	02	01	2.06	04	Penyediaan Bahan Logistik Kantor			Kab. Manokwari Selatan, Semua Kecamatan, Semua Kelurahan	Cakupan Pemenuhan Layanan Penunjang Urusan Pemerintahan	100 %	jumlah BBM yang tersedia jumlah pengadaan alat tulis kantor (jenis)	3401 liter 50 jenis	97,565,825	97,565,825	
1	02	01	2.06	05	Penyediaan Barang Cetakan dan Penggandaan			Kab. Manokwari Selatan, Semua Kecamatan, Semua Kelurahan	Cakupan Pemenuhan Layanan Penunjang Urusan Pemerintahan	100 %	jumlah penggandaan	20 jenis	10,800,000	10,800,000	
1	02	01	2.06	09	Penyelenggaraan Rapat Koordinasi dan Konsultasi SKPD			Kab. Manokwari Selatan, Semua Kecamatan, Semua Kelurahan	Cakupan Pemenuhan Layanan Penunjang Urusan Pemerintahan	100 %	jumlah perjalanan dinas yang tersedia dalam satu tahun (orang/tahun)	112 orang/tahun	209,470,000	209,470,000	
1	02	01	2.07	Pengadaan Barang Milik Daerah Penunjang Urusan Pemerintah Daerah								380,000,000	0		
1	02	01	2.07	02	Pengadaan Kendaraan Dinas Operasional atau Lapangan			Kab. Manokwari Selatan, Semua Kecamatan, Semua Kelurahan	Cakupan Pemenuhan Layanan Penunjang Urusan Pemerintahan	100 %	jumlah unit kendaraan roda dua untuk 4 puskesmas (unit) (tahun)	9 unit	330,000,000	330,000,000	
1	02	01	2.07	05	Pengadaan Mebel			Kab. Manokwari Selatan, Semua Kecamatan, Semua Kelurahan	Cakupan Pemenuhan Layanan Penunjang Urusan Pemerintahan	100 %	jumlah mebel RS Pratama yang terbeli (unit)	20 unit	50,000,000	50,000,000	
1	02	01	2.08	Penyediaan Jasa Penunjang Urusan Pemerintahan Daerah								311,574,175	311,574,175		
1	02	01	2.08	01	Penyediaan Jasa Surat Menyurat			Kab. Manokwari Selatan, Semua Kecamatan, Semua Kelurahan	Cakupan Pemenuhan Layanan Penunjang Urusan Pemerintahan	100 %	jumlah materai yang tersedia (lembar)	200 lembar	2,000,000	2,000,000	

Kode	Urusan/ Bidang Urusan Pemerintahan Daerah Dan Program/ Kegiatan	Prioritas Daerah	Sasaran Daerah	Lokasi	Indikator Kinerja						Pagu Indikatif (Rp.)	Prakiraan Maju (Rp.)	Keterangan
					Capaian Program		Keluaran Sub Kegiatan		Hasil Kegiatan				
					Tolok Ukur	Target	Tolok Ukur	Target	Tolok Ukur	Target			Prioritas Pembangunan Nasional
1 02 01 2.08 02	Penyediaan Jasa Komunikasi, Sumber Daya Air dan Listrik			Kab. Manokwari Selatan, Semua Kecamatan, Semua Kelurahan	Cakupan Pemenuhan Layanan Penunjang Urusan Pemerintahan	100 %	jumlah jasa telekomunikasi rekening air dan listrik yang terbayar tepat waktu(bulan)	12 bulan			239,000,000	239,000,000	
1 02 01 2.08 03	Penyediaan Jasa Peralatan dan Perlengkapan Kantor			Kab. Manokwari Selatan, Semua Kecamatan, Semua Kelurahan	Cakupan Pemenuhan Layanan Penunjang Urusan Pemerintahan	100 %	jumlah jasa peralatan kantor yang tersedia (unit)	7 unit			70,574,175	70,574,175	
1 02 01 2.09	Pemeliharaan Barang Milik Daerah Penunjang Urusan Pemerintahan Daerah										1,147,630,000	1,147,630,000	
1 02 01 2.09 01	Penyediaan Jasa Pemeliharaan, Biaya Pemeliharaan dan Pajak Kendaraan Perorangan Dinas atau Kendaraan Dinas Jabatan			Kab. Manokwari Selatan, Semua Kecamatan, Semua Kelurahan	Cakupan Pemenuhan Layanan Penunjang Urusan Pemerintahan	100 %	jumlah pemeliharaan rutin atau berkala kendaraan dinas operasional (unit) (tahun)	248 unit			1,099,840,000	1,099,840,000	
1 02 01 2.09 02	Penyediaan Jasa Pemeliharaan, Biaya Pemeliharaan, Pajak, dan Perizinan Kendaraan Dinas Operasional atau Lapangan			Kab. Manokwari Selatan, Semua Kecamatan, Semua Kelurahan	Cakupan Pemenuhan Layanan Penunjang Urusan Pemerintahan	100 %	jumlah perizinan kendaraan dinas/operasional (tahun)	1 tahun			47,790,000	47,790,000	
1 02 02	PROGRAM PEMENUHAN UPAYA KESEHATAN PERORANGAN DAN UPAYA KESEHATAN MASYARAKAT										32,516,824,636	32,516,824,636	
1 02 02 2.01	Penyediaan Fasilitas Pelayanan Kesehatan untuk UKM dan UKP Kewenangan Daerah Kabupaten/Kota										16,936,739,000	16,936,739,000	
1 02 02 2.01 04	Pembangunan Rumah Dinas Tenaga Kesehatan			Kab. Manokwari Selatan, Neney, Semua Kelurahan Kab. Manokwari Selatan, Momi Waren, Dembek Kab. Manokwari Selatan, Tahota, Semua Kelurahan	Terpenuhinya pelayanan kesehatan perorangan dan masyarakat	23617 jiwa	Terbangunnya Rumah Dinas Kesehatan	5 Unit			2,200,000,000	2,200,000,000	
1 02 02 2.01 06	Pengembangan Puskesmas			Kab. Manokwari Selatan, Oransbari, Waroser	Terpenuhinya pelayanan kesehatan perorangan	23617 jiwa	Jumlah Pagar yang terbangun	300 meter			300,000,000	300,000,000	

Kode	Urusan/ Bidang Urusan Pemerintahan Daerah Dan Program/ Kegiatan	Prioritas Daerah	Sasaran Daerah	Lokasi	Indikator Kinerja						Pagu Indikatif (Rp.)	Prakiraan Maju (Rp.)	Keterangan			
					Capaian Program		Keluaran Sub Kegiatan		Hasil Kegiatan							
					Tolok Ukur	Target	Tolok Ukur	Target	Tolok Ukur	Target			Prioritas Pembangunan Nasional			
				Kab. Manokwari Selatan, Momi Waren, Dembek	dan masyarakat											
1	02	02	2.01	07	Pengembangan Fasilitas Kesehatan Lainnya			Kab. Manokwari Selatan, Oransbari, Muari	Terpenuhinya pelayanan kesehatan perorangan dan masyarakat	23617 jiwa	Jumlah Instalasi Rumah Sakit Pratama yang terpasang	1 instalasi		250,000,000	250,000,000	Meningkatkan Sumber Daya Manusia Yang Berkualitas Dan Berdaya Saing
1	02	02	2.01	13	Pengadaan Prasarana dan Pendukung Fasilitas Pelayanan Kesehatan			Kab. Manokwari Selatan, Oransbari, Muari Kab. Manokwari Selatan, Momi Waren, Dembek	Terpenuhinya pelayanan kesehatan perorangan dan masyarakat	23617 jiwa	Jumlah Mebeuleur yang tersedia Jumlah Mobil Ambulance dan Jenazah di Rumah Sakit Pratama yang tersedia	10 unit 2 Unit		800,000,000	800,000,000	Meningkatkan Sumber Daya Manusia Yang Berkualitas Dan Berdaya Saing
1	02	02	2.01	14	Pengadaan Alat Kesehatan/Alat Penunjang Medik Fasilitas Pelayanan Kesehatan			Kab. Manokwari Selatan, Ransiki, Ransiki Kab. Manokwari Selatan, Oransbari, Muari	Terpenuhinya pelayanan kesehatan perorangan dan masyarakat	23617 jiwa	Jumlah Alat kesehatan yang tersedia (Paket) Jumlah Alkes yang dibeli Rs Pratama (Unit) Jumlah Peralatan Dapur (Unit)	12 Paket 10 Unit 20 Unit		8,896,059,086	8,896,059,086	Meningkatkan Sumber Daya Manusia Yang Berkualitas Dan Berdaya Saing
1	02	02	2.01	16	Pengadaan Obat, Vaksin			Kab. Manokwari Selatan, Ransiki, Ransiki	Terpenuhinya pelayanan kesehatan perorangan dan masyarakat	23617 jiwa	Jumlah Bahan Medis Habis Pakai (BMHP) (Dak Fisik Reguler) Jumlah BHP Malaria (DAK Fisik Reguler) (Paket) Jumlah Obat Rumah Sakit Pratama Yang tersedia (Jenis) Jumlah Obat, Vaksin (DAK Fisik Reguler) Jumlah Puskesmas yang Didistribusikan dan Monitoring Jumlah Sosialisasi dan Monev dan Pencegahan Malaria (Kegiatan)	100 jenis 55 Paket 200 Jenis 200 Jenis 96 kali 3 Kegiatan		7,438,709,457	7,438,709,457	Meningkatkan Sumber Daya Manusia Yang Berkualitas Dan Berdaya Saing
1	02	02	2.01	17	Pengadaan Bahan Habis Pakai			Semua Kabupaten/Kota, Semua Kecamatan, Semua Kelurahan	Terpenuhinya pelayanan kesehatan perorangan dan masyarakat	23617 jiwa	jumlah APD Covid-19 (jenis) Jumlah BHP Malaria (DAK Fisik Reguler) (Paket) Jumlah Obat Rumah Sakit Pratama Yang tersedia (Jenis) Jumlah Obat, Vaksin (DAK Fisik Reguler) Jumlah Puskesmas yang	23 jenis 55 Paket 200 Jenis 200 Jenis 96 kali 3 Kegiatan		1,500,000,000	1,500,000,000	Meningkatkan Sumber Daya Manusia Yang Berkualitas Dan Berdaya Saing

Kode	Urusan/ Bidang Urusan Pemerintahan Daerah Dan Program/ Kegiatan	Prioritas Daerah	Sasaran Daerah	Lokasi	Indikator Kinerja						Pagu Indikatif (Rp.)	Prakiraan Maju (Rp.)	Keterangan
					Capaian Program		Keluaran Sub Kegiatan		Hasil Kegiatan				
					Tolok Ukur	Target	Tolok Ukur	Target	Tolok Ukur	Target			Prioritas Pembangunan Nasional
							Didistribusikan dan Monitoring Jumlah Sosialisasi dan Monev dan Pencegahan Malaria (Kegiatan)						
1 02 02	2.02				Penyediaan Layanan Kesehatan untuk UKM dan UKP Rujukan Tingkat Daerah Kabupaten/Kota						15,221,885,636	15,221,885,636	
1 02 02	2.02 02				Terpenuhinya pelayanan kesehatan perorangan dan masyarakat	23617 jiwa	Jumlah Ibu bersalin/bayi yang di tangani tenaga kesehatan di faskes (ibu Hamil/Bayi) Jumlah penyuluhan kesehatan dan Gizi bagi ibu hamil (Ibu bersalin)	580 orang 580 orang			603,938,000	603,938,000	Meningkatkan Sumber Daya Manusia Yang Berkualitas Dan Berdaya Saing
1 02 02	2.02 06			Kab. Manokwari Selatan, Ransiki	Terpenuhinya pelayanan kesehatan perorangan dan masyarakat	23617 jiwa	Jumlah Peserta Sosialisasi penyakit tidak menular (PTM), (Org/bln)	60 OK			150,000,000	150,000,000	Meningkatkan Sumber Daya Manusia Yang Berkualitas Dan Berdaya Saing
1 02 02	2.02 07			Kab. Manokwari Selatan, Semua Kecamatan, Semua Kelurahan	Terpenuhinya pelayanan kesehatan perorangan dan masyarakat	23617 jiwa	Jumlah Peserta Sosialisasi penyakit tidak menular (PTM), (Org/bln)	1 tahun			64,725,000	64,725,000	Meningkatkan Sumber Daya Manusia Yang Berkualitas Dan Berdaya Saing
1 02 02	2.02 10			Kab. Manokwari Selatan, Semua Kecamatan, Semua Kelurahan	Terpenuhinya pelayanan kesehatan perorangan dan masyarakat	23617 jiwa	Jumlah ODGJ yang mendapat pelayanan kesehatan (orang)	36 orang			64,725,000	64,725,000	Meningkatkan Sumber Daya Manusia Yang Berkualitas Dan Berdaya Saing
1 02 02	2.02 12			Kab. Manokwari Selatan, Semua Kecamatan, Semua Kelurahan	Terpenuhinya pelayanan kesehatan perorangan dan masyarakat	23617 jiwa	Jumlah puskesmas yang melaksanakan pelayanan kesehatan TB dan HIV (puskesmas)	8 puskesmas			120,000,000	120,000,000	Meningkatkan Sumber Daya Manusia Yang Berkualitas Dan Berdaya Saing
1 02 02	2.02 15			Kab. Manokwari Selatan, Semua Kecamatan, Semua Kelurahan	Terpenuhinya pelayanan kesehatan perorangan dan masyarakat	23617 jiwa	jumlah sosialisasi dan sinronisasi pencegahan stunting (kali) terpenuhinya kesehatan bagi balita (balita)	5 kali 2243 balita			1,000,000,000	1,000,000,000	Meningkatkan Sumber Daya Manusia Yang Berkualitas Dan Berdaya Saing

Kode	Urusan/ Bidang Urusan Pemerintahan Daerah Dan Program/ Kegiatan	Prioritas Daerah	Sasaran Daerah	Lokasi	Indikator Kinerja						Pagu Indikatif (Rp.)	Prakiraan Maju (Rp.)	Keterangan
					Capaian Program		Keluaran Sub Kegiatan		Hasil Kegiatan				Prioritas Pembangunan Nasional
					Tolok Ukur	Target	Tolok Ukur	Target	Tolok Ukur	Target			
1 02 02 2.02 16	Pengelolaan Pelayanan Kesehatan Kerja dan Olahraga			Kab. Manokwari Selatan, Semua Kecamatan, Semua Kelurahan	Terpenuhinya pelayanan kesehatan perorangan dan masyarakat	23617 jiwa	Jumlah puskesmas yang melaksanakan kesehatan kerja dan olahraga (puskesmas)	8 puskesmas			92,048,000	92,048,000	Meningkatkan Sumber Daya Manusia Yang Berkualitas Dan Berdaya Saing
1 02 02 2.02 17	Pengelolaan Pelayanan Kesehatan Lingkungan			Kab. Manokwari Selatan, Semua Kecamatan, Semua Kelurahan	Terpenuhinya pelayanan kesehatan perorangan dan masyarakat	23617 jiwa	Jumlah puskesmas yang melaksanakan pelayanan kesehatan lingkungan (puskesmas)	8 puskesmas			200,000,000	200,000,000	Meningkatkan Sumber Daya Manusia Yang Berkualitas Dan Berdaya Saing
1 02 02 2.02 20	Pengelolaan Surveilans Kesehatan			Kab. Manokwari Selatan, Semua Kecamatan, Semua Kelurahan	Terpenuhinya pelayanan kesehatan perorangan dan masyarakat	23617 jiwa	jumlah kegiatan pencanangan imunisasi vaksinisasi Covid-19 Jumlah peserta yang mengikuti bimtek surveilans (orang) jumlah petugas kesehatan yang mengikuti BIMTEK Covid-19	1 kegiatan 60 orang 100 orang			600,000,000	600,000,000	Meningkatkan Sumber Daya Manusia Yang Berkualitas Dan Berdaya Saing
1 02 02 2.02 26	Pengelolaan Jaminan Kesehatan Masyarakat			Kab. Manokwari Selatan, Semua Kecamatan, Semua Kelurahan	Terpenuhinya pelayanan kesehatan perorangan dan masyarakat	23617 jiwa	terlayannya pelayanan kesehatan penduduk miskin (jiwa) terlayannya pelayanan kesehatan untuk masyarakatn(persen)	1600 jiwa 100 persen			12,922,957,272	12,922,957,272	Meningkatkan Sumber Daya Manusia Yang Berkualitas Dan Berdaya Saing
1 02 02 2.02 33	Operasional Pelayanan Puskesmas			Kab. Manokwari Selatan, Semua Kecamatan, Semua Kelurahan	Terpenuhinya pelayanan kesehatan perorangan dan masyarakat	23617 jiwa	terlayannya makan minum pasien (orang) terselenggaranya pelayanan di puskesmas (Puskesmas)	800 orang 6 puskesmas			4,150,023,000	4,150,023,000	Meningkatkan Sumber Daya Manusia Yang Berkualitas Dan Berdaya Saing
1 02 02 2.02 34	Operasional Pelayanan Fasilitas Kesehatan Lainnya			Kab. Manokwari Selatan, Semua Kecamatan, Semua Kelurahan	Terpenuhinya pelayanan kesehatan perorangan dan masyarakat	23617 jiwa	persentase terlaksananya manajemen BOK Dinas (persen) persentase terlayannya bantuan operasional kesehatan dinas (kali/sosialisasi)	100 persen 15 kali/sosialisasi			942,379,000	942,379,000	Meningkatkan Sumber Daya Manusia Yang Berkualitas Dan Berdaya Saing
1 02 02 2.02 35	Pelaksanaan Akreditasi Fasilitas Kesehatan di Kabupaten/Kota			Kab. Manokwari Selatan, Semua Kecamatan, Semua Kelurahan	Terpenuhinya pelayanan kesehatan perorangan dan masyarakat	23617 jiwa	jumlah puskesmas yang di akreditasi (puskesmas)	6 puskesmas			472,569,000	472,569,000	Meningkatkan Sumber Daya Manusia Yang Berkualitas Dan Berdaya Saing

Kode	Urusan/ Bidang Urusan Pemerintahan Daerah Dan Program/ Kegiatan	Prioritas Daerah	Sasaran Daerah	Lokasi	Indikator Kinerja						Pagu Indikatif (Rp.)	Prakiraan Maju (Rp.)	Keterangan
					Capaian Program		Keluaran Sub Kegiatan		Hasil Kegiatan				
					Tolok Ukur	Target	Tolok Ukur	Target	Tolok Ukur	Target			Prioritas Pembangunan Nasional
1 02 02 2.02 37	Pelaksanaan Kewaspadaan Dini dan Respon Wabah			Kab. Manokwari Selatan, Semua Kecamatan, Semua Kelurahan	Terpenuhinya pelayanan kesehatan perorangan dan masyarakat	23617 jiwa	tersedianya vaksin bagi anak usia 0 - 15 tahun (tahun)	1 tahun			300,000,000	300,000,000	Meningkatkan Sumber Daya Manusia Yang Berkualitas Dan Berdaya Saing
1 02 02 2.03	Penyelenggaraan Sistem Informasi Kesehatan secara Terintegrasi										120,000,000	120,000,000	
1 02 02 2.03 01	Pengelolaan Data dan Informasi Kesehatan			Kab. Manokwari Selatan, Semua Kecamatan, Semua Kelurahan	Terpenuhinya pelayanan kesehatan perorangan dan masyarakat	23617 jiwa	meningkatnya pemahaman serta kesadaran masyarakat tentang pelayanan kesehatan (distrik)	6 distrik			120,000,000	120,000,000	
1 02 02 2.04	Penerbitan Izin Rumah Sakit Kelas C, D dan Fasilitas Pelayanan Kesehatan Tingkat Daerah Kabupaten/Kota										238,200,000	238,200,000	
1 02 02 2.04 04	Penyiapan Perumusan dan Pelaksanaan Pelayanan Kesehatan Rujukan			Kab. Manokwari Selatan, Semua Kecamatan, Semua Kelurahan	Terpenuhinya pelayanan kesehatan perorangan dan masyarakat	23617 jiwa	terbiayainya petugas yang merujuk pasien (persen)	100 persen			238,200,000	238,200,000	Meningkatkan Sumber Daya Manusia Yang Berkualitas Dan Berdaya Saing
1 02 03	PROGRAM PENINGKATAN KAPASITAS SUMBER DAYA MANUSIA KESEHATAN										305,000,000	305,000,000	
1 02 03 2.03	Pengembangan Mutu dan Peningkatan Kompetensi Teknis Sumber Daya Manusia Kesehatan Tingkat Daerah Kabupaten/Kota										305,000,000	305,000,000	
1 02 03 2.03 01	Pengembangan Mutu dan Peningkatan Kompetensi Teknis Sumber Daya Manusia Kesehatan Tingkat Daerah Kabupaten/Kota			Kab. Manokwari Selatan, Semua Kecamatan, Semua Kelurahan	Persentase Tenaga Kesehatan yang Berkompetensi	100 persen	jumlah pegawai yang ikut pelatihan peningkatan kapasitas dan Money (orang) jumlah tenaga medis dan para medis yang terampil (orang)	10 orang 15 orang			305,000,000	305,000,000	
1 02 04	PROGRAM SEDIAAN FARMASI, ALAT KESEHATAN DAN MAKANAN MINUMAN										65,000,000	65,000,000	
1 02 04 2.02	Pemberian Sertifikat Produksi untuk Sarana Produksi Alat Kesehatan Kelas 1 tertentu dan Perbekalan Kesehatan Rumah Tangga Kelas 1 Tertentu Perusahaan Rumah Tangga										65,000,000	65,000,000	
1 02 04 2.02 01	Pengendalian dan Pengawasan serta tindak lanjut Pengawasan Sertifikat Produksi Alat Kesehatan Kelas 1 Tertentu dan PKRT Kelas 1 Tertentu Perusahaan Rumah Tangga			Semua Kabupaten/Kota, Semua Kecamatan, Semua Kelurahan	Persentase sediaan farmasi, alkes dan makan minum (persen)	100 persen	terselenggaranya pengawasan obat dan makanan (distrik)	6 distrik			65,000,000	65,000,000	
1 02 05	PROGRAM PEMBERDAYAAN MASYARAKAT BIDANG KESEHATAN										356,205,000	356,205,000	

Kode	Urusan/ Bidang Urusan Pemerintahan Daerah Dan Program/ Kegiatan	Prioritas Daerah	Sasaran Daerah	Lokasi	Indikator Kinerja						Pagu Indikatif (Rp.)	Prakiraan Maju (Rp.)	Keterangan
					Capaian Program		Keluaran Sub Kegiatan		Hasil Kegiatan				
					Tolok Ukur	Target	Tolok Ukur	Target	Tolok Ukur	Target			Prioritas Pembangunan Nasional
1 02 05 2.02	Pelaksanaan Sehat dalam rangka Promotif Preventif Tingkat Daerah Kabupaten/Kota										356,205,000	356,205,000	
1 02 05 2.02 01	Penyelenggaraan Promosi Kesehatan dan Gerakan Hidup Bersih dan Sehat		356,205,000	Kab. Manokwari Selatan, Semua Kecamatan, Semua Kelurahan	Persentase Posyandu yang aktif	100 persen	jumlah puskesmas yang melaksanakan Promosi Kesehatan dan PHBS (puskesmas)	6 puskesmas			356,205,000	356,205,000	
TOTAL										53,757,359,190	53,757,359,190		

Unit Organisasi : 1.03.0.00.0.00.01.0000 Dinas Pekerjaan Umum dan Penataan Ruang
Sub Unit Organisasi : 1.03.0.00.0.00.01.0000 Dinas Pekerjaan Umum dan Penataan Ruang

Kode	Urusan/ Bidang Urusan Pemerintahan Daerah Dan Program/ Kegiatan	Prioritas Daerah	Sasaran Daerah	Lokasi	Indikator Kinerja						Pagu Indikatif (Rp.)	Prakiraan Maju (Rp.)	Keterangan
					Capaian Program		Keluaran Sub Kegiatan		Hasil Kegiatan				
					Tolok Ukur	Target	Tolok Ukur	Target	Tolok Ukur	Target			Prioritas Pembangunan Nasional
1	URUSAN PEMERINTAHAN WAJIB YANG BERKAITAN DENGAN PELAYANAN DASAR												
1 03	URUSAN PEMERINTAHAN BIDANG PEKERJAAN UMUM DAN PENATAAN RUANG										102,282,509,781	92,634,500,000	
1 03 01	PROGRAM PENUNJANG URUSAN PEMERINTAHAN DAERAH KABUPATEN/KOTA										13,906,596,153	36,334,500,000	
1 03 01 2.01	Perencanaan, Penganggaran, dan Evaluasi Kinerja Perangkat Daerah										47,930,000	60,000,000	
1 03 01 2.01 01	Penyusunan Dokumen Perencanaan Perangkat Daerah			Kab. Manokwari Selatan, Semua Kecamatan, Semua Kelurahan	Cakupan Pemenuhan Layanan Penunjang Urusan Pemerintahan	100 %	Tersusunnya Dokumen Renstra dan Renja Tepat Waktu (Dokumen)	2 Dokumen			20,390,000	30,000,000	
1 03 01 2.01 06	Koordinasi dan Penyusunan Laporan Capaian Kinerja dan Ikhtisar Realisasi Kinerja SKPD			Kab. Manokwari Selatan, Semua Kecamatan, Semua Kelurahan	Cakupan Pemenuhan Layanan Penunjang Urusan Pemerintahan	100 %	Tersedianya Jumlah Dokumen Lakip dan LPPD yang Tersusun Dengan Tepat Waktu secara Baik dan Benar	3 Dokumen			27,540,000	30,000,000	
1 03 01 2.02	Administrasi Keuangan Perangkat Daerah										4,758,905,513	5,415,000,000	
1 03 01 2.02 01	Penyediaan Gaji dan Tunjangan ASN			Kab. Manokwari Selatan, Semua Kecamatan, Semua Kelurahan	Cakupan Pemenuhan Layanan Penunjang Urusan Pemerintahan	100 %	Jumlah PNS yang Terbayarkan Gajinya Perbulan (Bulan)	12 Bulan			2,186,725,513	2,500,000,000	
1 03 01 2.02 02	Penyediaan Administrasi Pelaksanaan Tugas ASN			Kab. Manokwari Selatan, Semua Kecamatan, Semua Kelurahan	Cakupan Pemenuhan Layanan Penunjang Urusan Pemerintahan	100 %	Tersedianya Penyediaan Jasa Pendukung Administrasi Perkantoran	12 Orang, Bulan			2,563,000,000	2,900,000,000	

Kode	Urusan/ Bidang Urusan Pemerintahan Daerah Dan Program/ Kegiatan	Prioritas Daerah	Sasaran Daerah	Lokasi	Indikator Kinerja						Pagu Indikatif (Rp.)	Prakiraan Maju (Rp.)	Keterangan Prioritas Pembangunan Nasional
					Capaian Program		Keluaran Sub Kegiatan		Hasil Kegiatan				
					Tolok Ukur	Target	Tolok Ukur	Target	Tolok Ukur	Target			
				Kelurahan	Urusan Pemerintahan								
1 03 01 2.02 05	Koordinasi dan Penyusunan Laporan Keuangan Akhir Tahun SKPD			Kab. Manokwari Selatan, Semua Kecamatan, Semua Kelurahan	Cakupan Pemenuhan Layanan Penunjang Urusan Pemerintahan	100 %	Tersedianya Laporan Keuangan OPD akhir Tahun	1 Dokumen			9,180,000	15,000,000	
1 03 01 2.06	Administrasi Umum Peringkat Daerah									270,975,000	262,500,000		
1 03 01 2.06 04	Penyediaan Bahan Logistik Kantor			Semua Kabupaten/Kota, Semua Kecamatan, Semua Kelurahan	Cakupan Pemenuhan Layanan Penunjang Urusan Pemerintahan	100 %	Jumlah Alat Kebersihan Kantor Yang Di Beli (Jenis)	20 Jenis			47,300,000	2,500,000	
1 03 01 2.06 05	Penyediaan Barang Cetak dan Penggandaan			Kab. Manokwari Selatan, Semua Kecamatan, Semua Kelurahan	Cakupan Pemenuhan Layanan Penunjang Urusan Pemerintahan	100 %	Jumlah Barang Cetak Dan Penggandaan (Jenis)	12 Jenis			8,000,000	10,000,000	
1 03 01 2.06 09	Penyelenggaraan Rapat Koordinasi dan Konsultasi SKPD			Kab. Manokwari Selatan, Semua Kecamatan, Semua Kelurahan	Cakupan Pemenuhan Layanan Penunjang Urusan Pemerintahan	100 %	Rapat - Terlaksananya Rapat Koordinasi dan Konsultasi ke Luar Daerah	13 OHK			215,675,000	250,000,000	
1 03 01 2.07	Pengadaan Barang Milik Daerah Penunjang Urusan Pemerintah Daerah									8,310,000,000	30,000,000,000		
1 03 01 2.07 09	Pengadaan Gedung Kantor atau Bangunan Lainnya			Kab. Manokwari Selatan, Semua Kecamatan, Semua Kelurahan	Cakupan Pemenuhan Layanan Penunjang Urusan Pemerintahan	100 %	Jumlah 1 Unit Gedung Kantor dengan Luasan 2500 M2 (M2)	2500 M2			8,310,000,000	30,000,000,000	
1 03 01 2.08	Penyediaan Jasa Penunjang Urusan Pemerintahan Daerah									69,800,000	82,000,000		
1 03 01 2.08 01	Penyediaan Jasa Surat Menyurat			Kab. Manokwari Selatan, Semua Kecamatan, Semua Kelurahan	Cakupan Pemenuhan Layanan Penunjang Urusan Pemerintahan	100 %	Jumlah Materai Yang Tersedia	300 Lembar			1,800,000	2,000,000	
1 03 01 2.08 02	Penyediaan Jasa Komunikasi, Sumber Daya Air dan Listrik			Kab. Manokwari Selatan, Semua Kecamatan, Semua Kelurahan	Cakupan Pemenuhan Layanan Penunjang Urusan Pemerintahan	100 %	Tersedianya Biaya Belanja Tagihan Air dan Telepon	3 Rekening			18,000,000	20,000,000	
1 03 01 2.08 03	Penyediaan Jasa Peralatan dan Perlengkapan Kantor			Kab. Manokwari Selatan, Semua	Cakupan Pemenuhan	100 %	Tersedianya Peralatan dan perlengkapan kantor yang	3 Unit			50,000,000	60,000,000	

Kode	Urusan/ Bidang Urusan Pemerintahan Daerah Dan Program/ Kegiatan	Prioritas Daerah	Sasaran Daerah	Lokasi	Indikator Kinerja						Pagu Indikatif (Rp.)	Prakiraan Maju (Rp.)	Keterangan
					Capaian Program		Keluaran Sub Kegiatan		Hasil Kegiatan				
					Tolok Ukur	Target	Tolok Ukur	Target	Tolok Ukur	Target			
				Kecamatan, Semua Kelurahan	Layanan Penunjang Urusan Pemerintahan		terbeli (Jenis/Unit)						
1 03 01	2.09			Pemeliharaan Barang Milik Daerah Penunjang Urusan Pemerintahan Daerah						448,985,640	515,000,000		
1 03 01	2.09 01			Kab. Manokwari Selatan, Semua Kecamatan, Semua Kelurahan	Cakupan Pemenuhan Layanan Penunjang Urusan Pemerintahan	100 %	Tersedianya Jasa Pemeliharaan dan Perizinan Kendaraan Dinas/Operasional	8 Unit			10,975,640	15,000,000	
1 03 01	2.09 02			Kab. Manokwari Selatan, Semua Kecamatan, Semua Kelurahan	Cakupan Pemenuhan Layanan Penunjang Urusan Pemerintahan	100 %	Tersedianya Pemeliharaan Rutin/Berkala Kendaraan Dinas/Operasional	10 Unit			438,010,000	500,000,000	
1 03 02				PROGRAM PENGELOLAAN SUMBER DAYA AIR (SDA)						14,700,000,000	19,500,000,000		
1 03 02	2.01			Pengelolaan SDA dan Bangunan Pengaman Pantai pada Wilayah Sungai (WS) dalam 1 (satu) Daerah Kabupaten/Kota						14,700,000,000	19,500,000,000		
1 03 02	2.01 03			Kab. Manokwari Selatan, Semua Kecamatan, Semua Kelurahan	Persentase pemenuhan bangunan pengaman Pantai/Sungai	60 %	Tersedianya Dokumen Rencana Teknis dan Dokumen Lingkungan Hidup Untuk Konstruksi Pengendali Banjir, Lahar, Drainase Utama Perkotaan dan Pengaman Pantai	1 Paket			300,000,000	500,000,000	
1 03 02	2.01 09				Persentase pemenuhan bangunan pengaman Pantai/Sungai	60 %					2,750,000,000	3,500,000,000	
1 03 02	2.01 12			Kab. Manokwari Selatan, Semua Kecamatan, Semua Kelurahan	Persentase pemenuhan bangunan pengaman Pantai/Sungai	60 %	Terlaksananya Pembangunan Turap/Talud/Bronjong	1 Paket			1,100,000,000	1,500,000,000	
1 03 02	2.01 17			Kab. Manokwari Selatan, Semua Kecamatan, Semua Kelurahan	Persentase pemenuhan bangunan pengaman Pantai/Sungai	60 %	Terlaksananya Pembangunan prasarana pengaman pantai	1 Paket			1,200,000,000	2,000,000,000	
1 03 02	2.01 18			Kab. Manokwari Selatan, Semua Kecamatan, Semua Kelurahan	Persentase pemenuhan bangunan pengaman	60 %	Terlaksananya Pembangunan Pengaman Pantai pada Wilayah Sungai (WS) dalam 1 (Satu) Daerah Kabupaten/Kota	1 Paket			7,350,000,000	9,500,000,000	

Kode	Urusan/ Bidang Urusan Pemerintahan Daerah Dan Program/ Kegiatan	Prioritas Daerah	Sasaran Daerah	Lokasi	Indikator Kinerja						Pagu Indikatif (Rp.)	Prakiraan Maju (Rp.)	Keterangan
					Capaian Program		Keluaran Sub Kegiatan		Hasil Kegiatan				
					Tolok Ukur	Target	Tolok Ukur	Target	Tolok Ukur	Target			
					Pantai/Sungai								
1 03 02 2.01 46	Normalisasi/Restorasi Sungai			Kab. Manokwari Selatan, Semua Kecamatan, Semua Kelurahan	Persentase pemenuhan bangunan pengaman Pantai/Sungai	60 %					2,000,000,000	2,500,000,000	
1 03 03	PROGRAM PENGELOLAAN DAN PENGEMBANGAN SISTEM PENYEDIAAN AIR MINUM									7,082,800,000	9,000,000,000		
1 03 03 2.01	Pengelolaan dan Pengembangan Sistem Penyediaan Air Minum (SPAM) di Daerah Kabupaten/Kota									7,082,800,000	9,000,000,000		
1 03 03 2.01 04	Pembangunan SPAM Jaringan Perpipaan di Kawasan Perdesaan			Kab. Manokwari Selatan, Semua Kecamatan, Semua Kelurahan	Persentase Pemenuhan Air Bersih	60 %	Terbangunnya SPAM bagi masyarakat berpenghasilan rendah	16 Unit			7,082,800,000	9,000,000,000	Memperkuat Infrastruktur Untuk Mendukung Pengembangan Ekonomi dan Pelayanan Dasar
1 03 04	PROGRAM PENGEMBANGAN SISTEM DAN PENGELOLAAN PERSAMPAHAN REGIONAL									1,875,000,000	2,500,000,000		
1 03 04 2.01	Pengembangan Sistem dan Pengelolaan Persampahan di Daerah Kabupaten/Kota									1,875,000,000	2,500,000,000		
1 03 04 2.01 03	Pembangunan TPA/TPST/SPA/TPS-3R/TPS			Kab. Manokwari Selatan, Semua Kecamatan, Semua Kelurahan	Pemenuhan Sistem dan Pengelolaan Persampahan regional	60 %	Terbangunnya Sarana Prasana Persampahan	3 Unit			1,875,000,000	2,500,000,000	
1 03 05	PROGRAM PENGELOLAAN DAN PENGEMBANGAN SISTEM AIR LIMBAH									783,425,000	1,000,000,000		
1 03 05 2.01	Pengelolaan dan Pengembangan Sistem Air Limbah Domestik dalam Daerah Kabupaten/Kota									783,425,000	1,000,000,000		
1 03 05 2.01 03	Pembangunan/Penyediaan Sistem Pengelolaan Air Limbah Terpusat Skala Kota			Kab. Manokwari Selatan, Semua Kecamatan, Semua Kelurahan	Pemenuhan Pengelolaan dan Pengembangan Sistem Air Limbah	60 %	Terlaksananya Pembangunan Sistem Pengelolaan Air Limbah Domestik	10 Unit			783,425,000	1,000,000,000	Memperkuat Infrastruktur Untuk Mendukung Pengembangan Ekonomi dan Pelayanan Dasar
1 03 06	PROGRAM PENGELOLAAN DAN PENGEMBANGAN SISTEM DRAINASE									1,500,000,000	1,800,000,000		
1 03 06 2.01	Pengelolaan dan Pengembangan Sistem Drainase yang Terhubung Langsung dengan Sungai dalam Daerah Kabupaten/Kota									1,500,000,000	1,800,000,000		
1 03 06 2.01 05	Pembangunan Sistem Drainase Perkotaan			Kab. Manokwari Selatan, Semua Kecamatan, Semua Kelurahan	Terlaksananya Program Pengelolaan dan Pengembangan Sistem Drainase	80 %	Terlaksananya Pembangunan Sistem Drainase Perkotaan dan Lingkungan	2000 Meter			1,500,000,000	1,800,000,000	
1 03 08	PROGRAM PENATAAN BANGUNAN GEDUNG									2,000,000,000	2,500,000,000		

Kode	Urusan/ Bidang Urusan Pemerintahan Daerah Dan Program/ Kegiatan	Prioritas Daerah	Sasaran Daerah	Lokasi	Indikator Kinerja						Pagu Indikatif (Rp.)	Prakiraan Maju (Rp.)	Keterangan
					Capaian Program		Keluaran Sub Kegiatan		Hasil Kegiatan				
					Tolok Ukur	Target	Tolok Ukur	Target	Tolok Ukur	Target			
1 03 08 2.01	Penyelenggaraan Bangunan Gedung di Wilayah Daerah Kabupaten/Kota, Pemberian Izin Mendirikan Bangunan (IMB) dan Sertifikat Laik Fungsi Bangunan Gedung										2,000,000,000	2,500,000,000	
1 03 08 2.01 02	Perencanaan, Pembangunan, Pengawasan, dan Pemanfaatan Bangunan Gedung Daerah Kabupaten/Kota			Kab. Manokwari Selatan, Semua Kecamatan, Semua Kelurahan	Terlaksananya Program Penataan Bangunan dan Gedung	80 %	Jumlah Dokumen Infrastruktur Perdesaan Yang Tersusun (Dokumen)	1 Dokumen			500,000,000	500,000,000	
1 03 08 2.01 04	Bantuan Teknis Pembangunan Bangunan Gedung Negara Daerah Kabupaten/Kota			Kab. Manokwari Selatan, Semua Kecamatan, Semua Kelurahan	Terlaksananya Program Penataan Bangunan dan Gedung	80 %	Terlaksananya Pembangunan Kampus UNIPA	250 M2			1,500,000,000	2,000,000,000	
1 03 10	PROGRAM PENYELENGGARAAN JALAN										60,359,688,628	20,000,000,000	
1 03 10 2.01	Penyelenggaraan Jalan Kabupaten/Kota										60,359,688,628	20,000,000,000	
1 03 10 2.01 05	Pembangunan Jalan			Kab. Manokwari Selatan, Semua Kecamatan, Semua Kelurahan	Terlaksananya Program Penyelenggaraan Jalan	90 %					45,359,688,628	45,359,688,628	
1 03 10 2.01 12	Pembangunan Jembatan			Kab. Manokwari Selatan, Semua Kecamatan, Semua Kelurahan	Terlaksananya Program Penyelenggaraan Jalan	90 %	Terbangunnya Jembatan 40 M (DAU) dan Jembatan Gantung	40 Meter			15,000,000,000	20,000,000,000	
1 03 11	PROGRAM PENGEMBANGAN JASA KONSTRUKSI										75,000,000	75,000,000	
1 03 11 2.01	Penyelenggaraan Pelatihan Tenaga Terampil Konstruksi										75,000,000	75,000,000	
1 03 11 2.01 04	Pelaksanaan Pelatihan Tenaga Terampil Konstruksi			Kab. Manokwari Selatan, Semua Kecamatan, Semua Kelurahan	Terlaksananya Program Pengembangan Jasa Konstruksi	90 %	Jumlah pegawai Yang Mengikuti Pelatihan K3 (Orang)	4 Orang			75,000,000	75,000,000	
TOTAL											102,282,509,781	92,634,500,000	

Unit Organisasi : 1.04.2.10.2.11.11.0000 Dinas Lingkungan hidup
 Sub Unit Organisasi : 1.04.2.10.2.11.11.0000 Dinas Lingkungan hidup

Kode	Urusan/ Bidang Urusan Pemerintahan Daerah Dan Program/ Kegiatan	Prioritas Daerah	Sasaran Daerah	Lokasi	Indikator Kinerja						Pagu Indikatif (Rp.)	Prakiraan Maju (Rp.)	Keterangan		
					Capaian Program		Keluaran Sub Kegiatan		Hasil Kegiatan						
					Tolok Ukur	Target	Tolok Ukur	Target	Tolok Ukur	Target					
1					URUSAN PEMERINTAHAN WAJIB YANG TIDAK BERKAITAN DENGAN PELAYANAN DASAR										
1	04				URUSAN PEMERINTAHAN BIDANG PERUMAHAN Dan Kawasan Pemukiman										
1	04	04	03		Program Kawasan Permukiman Serta Permukiman Kumuh										
2	10	03	02	Koordinasi dan Sinkronisasi Pengendalian Pembangunan Dan Pengembangan Kawasan Permukiman dan Permukiman Kumuh	Pembangunan sarana dan prasarana rumah sederhana sehat		Kab. Manokwari Selatan	CAKUPAN PEMENUHAN INFRASTRUKTUR DASAR PERUMAHAN BAGI MASYARAKAT	80 %	Terbangunnya Sarana Dan Prasarana Perumahan	100 Unit		5.089.833.000	5.089.833.000	Memperkuat Infrastruktur Untuk Mendukung Pengembangan Ekonomi dan Pelayanan Dasar
2					URUSAN PEMERINTAHAN WAJIB YANG TIDAK BERKAITAN DENGAN PELAYANAN DASAR										
2	10				URUSAN PEMERINTAHAN BIDANG PERTANAHAN						500,000,000	500,000,000			
2	10	05			PROGRAM PENYELESAIAN GANTI KERUGIAN DAN SANTUNAN TANAH UNTUK PEMBANGUNAN						500,000,000	500,000,000			
2	10	05	2.01		Penyelesaian Masalah Ganti Kerugian dan Santunan Tanah untuk Pembangunan oleh Pemerintah Daerah Kabupaten/Kota						500,000,000	500,000,000			
2	10	05	2.01	02	Koordinasi dan Sinkronisasi Penyelesaian Masalah Ganti Kerugian dan Santunan Tanah untuk Pembangunan oleh Pemerintah Daerah Kabupaten/Kota		Kab. Manokwari Selatan, Semua Kecamatan, Semua Kelurahan	CAKUPAN PENYELESAIAN GANTI KERUGIAN DAN SANTUNAN TANAH UNTUK PEMBANGUNAN	100 %	tergantikannya ganti rugi tanah untuk pembangunan kantor	200 M2		500,000,000	500,000,000	
2	11				URUSAN PEMERINTAHAN BIDANG LINGKUNGAN HIDUP						13,933,329,654	13,933,329,654			
2	11	01			PROGRAM PENUNJANG URUSAN PEMERINTAHAN DAERAH KABUPATEN/KOTA						10,873,329,654	10,873,329,654			
2	11	01	2.01		Perencanaan, Penganggaran, dan Evaluasi Kinerja Perangkat Daerah						40,000,000	40,000,000			
2	11	01	2.01	01	Penyusunan Dokumen Perencanaan Perangkat Daerah		Kab. Manokwari Selatan, Semua Kecamatan, Semua Kelurahan	Cakupan Pemenuhan Layanan Penunjang Urusan Pemerintahan	100 %	tersedianya dokumen RENSTRA dan RENJA	2 unit		40,000,000	40,000,000	
2	11	01	2.02		Administrasi Keuangan Perangkat Daerah						4,753,096,654	4,753,096,654			
2	11	01	2.02	01	Penyediaan Gaji dan Tunjangan ASN		Kab. Manokwari Selatan, Semua Kecamatan, Semua Kelurahan	Cakupan Pemenuhan Layanan Penunjang Urusan Pemerintahan	100 %	tersedianya gaji dan tunjangan ASN	12 orang		1,670,096,654	1,670,096,654	

Kode	Urusan/ Bidang Urusan Pemerintahan Daerah Dan Program/ Kegiatan	Prioritas Daerah	Sasaran Daerah	Lokasi	Indikator Kinerja						Pagu Indikatif (Rp.)	Prakiraan Maju (Rp.)	Keterangan
					Capaian Program		Keluaran Sub Kegiatan		Hasil Kegiatan				
					Tolok Ukur	Target	Tolok Ukur	Target	Tolok Ukur	Target			
2 11 01 2.02 02	Penyediaan Administrasi Pelaksanaan Tugas ASN			Kab. Manokwari Selatan, Semua Kecamatan, Semua Kelurahan	Cakupan Pemenuhan Layanan Penunjang Urusan Pemerintahan	100 %	tersedianya jasa tenaga pendukung administrasi perkantoran	119 orang/bulan			3,053,000,000	3,053,000,000	
2 11 01 2.02 05	Penyusunan Laporan Keuangan Akhir tahun			Kab. Manokwari Selatan, Semua Kecamatan, Semua Kelurahan	Cakupan Pemenuhan Layanan Penunjang Urusan Pemerintahan	100 %	tersedianya dokumen keuangan akhir tahun	2 unit			30,000,000	30,000,000	
2 11 01 2.05	Administrasi Kepegawaian Perangkat Daerah										300,000,000	300,000,000	
2 11 01 2.05 02	Pengadaan Pakaian Dinas Beserta Atribut Kelengkapannya			Kab. Manokwari Selatan, Semua Kecamatan, Semua Kelurahan	Cakupan Pemenuhan Layanan Penunjang Urusan Pemerintahan	100 %	tersedianya pakaian dan atribut lapangan	126 stel			50,000,000	50,000,000	
2 11 01 2.05 11	Bimbingan Teknis Implementasi Peraturan Perundang-Undangan			Kab. Manokwari Selatan, Semua Kecamatan, Semua Kelurahan	Cakupan Pemenuhan Layanan Penunjang Urusan Pemerintahan	100 %	terselenggaranya Bimtek AMDAL dasar bagi ASN	50 orang			250,000,000	250,000,000	
2 11 01 2.06	Administrasi Umum Perangkat Daerah										371,600,000	371,600,000	
2 11 01 2.06 02	Penyediaan Peralatan dan Perlengkapan Kantor			Kab. Manokwari Selatan, Semua Kecamatan, Semua Kelurahan	Cakupan Pemenuhan Layanan Penunjang Urusan Pemerintahan	100 %	tersedianya perlengkapan dan peralatan kantor	5 unit			75,000,000	75,000,000	
2 11 01 2.06 04	Penyediaan Bahan Logistik Kantor			Kab. Manokwari Selatan, Semua Kecamatan, Semua Kelurahan	Cakupan Pemenuhan Layanan Penunjang Urusan Pemerintahan	100 %	tersedianya alat tulis kantor tersedianya makan dan minum rapat	30 jenis 6 kali			118,000,000	118,000,000	
2 11 01 2.06 05	Penyediaan Barang Cetakan dan Penggandaan			Semua Kabupaten/Kota, Semua Kecamatan, Semua Kelurahan	Cakupan Pemenuhan Layanan Penunjang Urusan Pemerintahan	100 %	tersedianya barang cetak dan pengadaan	4 jenis			15,000,000	15,000,000	
2 11 01 2.06 06	Penyediaan Bahan Bacaan dan Peraturan Perundang-undangan			Kab. Manokwari Selatan, Semua Kecamatan, Semua Kelurahan	Cakupan Pemenuhan Layanan Penunjang Urusan Pemerintahan	100 %	tersedianya jenis media bahan bacaan dan peraturan perundang-undangan	2 unit			3,600,000	3,600,000	

Kode	Urusan/ Bidang Urusan Pemerintahan Daerah Dan Program/ Kegiatan	Prioritas Daerah	Sasaran Daerah	Lokasi	Indikator Kinerja						Pagu Indikatif (Rp.)	Prakiraan Maju (Rp.)	Keterangan
					Capaian Program		Keluaran Sub Kegiatan		Hasil Kegiatan				
					Tolok Ukur	Target	Tolok Ukur	Target	Tolok Ukur	Target			
2 11 01 2.06 09	Penyelenggaraan Rapat Koordinasi dan Konsultasi SKPD			Kab. Manokwari Selatan, Semua Kecamatan, Semua Kelurahan	Cakupan Pemenuhan Layanan Penunjang Urusan Pemerintahan	100 %	terselenggaranya rapat-rapat koordinasi ke luardaerah	8 orang			160,000,000	160,000,000	
2 11 01 2.08	Penyediaan Jasa Penunjang Urusan Pemerintahan Daerah									19,200,000	19,200,000		
2 11 01 2.08 01	Penyediaan Jasa Surat Menyurat			Kab. Manokwari Selatan, Semua Kecamatan, Semua Kelurahan	Cakupan Pemenuhan Layanan Penunjang Urusan Pemerintahan	100 %	tersedianya materi sebagai fasilitas jasa surat menyurat	200 lembar			1,200,000	1,200,000	
2 11 01 2.08 02	Penyediaan Jasa Komunikasi, Sumber Daya Air dan Listrik			Kab. Manokwari Selatan, Semua Kecamatan, Semua Kelurahan	Cakupan Pemenuhan Layanan Penunjang Urusan Pemerintahan	100 %	tersedianya jasa komunikasi dan listrik kantor	2 rekening			15,000,000	15,000,000	
2 11 01 2.08 04	Penyediaan Jasa Pelayanan Umum Kantor			Kab. Manokwari Selatan, Semua Kecamatan, Semua Kelurahan	Cakupan Pemenuhan Layanan Penunjang Urusan Pemerintahan	100 %	tersedianya alat dan jasa kebersihan kantor	20 jenis			3,000,000	3,000,000	
2 11 01 2.09	Pemeliharaan Barang Milik Daerah Penunjang Urusan Pemerintahan Daerah									299,600,000	299,600,000		
2 11 01 2.09 01	Penyediaan Jasa Pemeliharaan, Biaya Pemeliharaan dan Pajak Kendaraan Perorangan Dinas atau Kendaraan Dinas Jabatan			Kab. Manokwari Selatan, Semua Kecamatan, Semua Kelurahan	Cakupan Pemenuhan Layanan Penunjang Urusan Pemerintahan	100 %	tersedianya jasa perizinan dan pemeliharaan kendaraan dinas/operasional kantor	10 unit			5,000,000	5,000,000	
2 11 01 2.09 02	Penyediaan Jasa Pemeliharaan, Biaya Pemeliharaan, Pajak, dan Perizinan Kendaraan Dinas Operasional atau Lapangan			Kab. Manokwari Selatan, Semua Kecamatan, Semua Kelurahan	Cakupan Pemenuhan Layanan Penunjang Urusan Pemerintahan	100 %	terpeliharanya kendaraan dinas/operasional	9 unit			294,600,000	294,600,000	
2 11 02	PROGRAM PERENCANAAN LINGKUNGAN HIDUP									850,000,000	850,000,000		
2 11 02 2.01	Rencana Perlindungan dan Pengelolaan Lingkungan Hidup (RPPLH) Kabupaten/Kota									300,000,000	300,000,000		
2 11 02 2.01 01	Penyusunan dan Penetapan RPPLH Kabupaten/Kota			Kab. Manokwari Selatan, Semua Kecamatan, Semua Kelurahan	CAKUPAN JUMLAH PERENCANAAN LINGKUNGAN HIDUP	100 %	tersedianya dokumen RPPLH dan IPKLHD	1 dokumen			300,000,000	300,000,000	
2 11 02 2.02	Penyelenggaraan Kajian Lingkungan Hidup Strategis (KLHS) Kabupaten/Kota									550,000,000	550,000,000		
2 11 02 2.02 02	Pembuatan dan			Kab. Manokwari	CAKUPAN JUMLAH	100 %	tersedianya dokumen	1 dokumen			550,000,000	550,000,000	

Kode	Urusan/ Bidang Urusan Pemerintahan Daerah Dan Program/ Kegiatan	Prioritas Daerah	Sasaran Daerah	Lokasi	Indikator Kinerja						Pagu Indikatif (Rp.)	Prakiraan Maju (Rp.)	Keterangan
					Capaian Program		Keluaran Sub Kegiatan		Hasil Kegiatan				
					Tolok Ukur	Target	Tolok Ukur	Target	Tolok Ukur	Target			
	Pelaksanaan KLHS RPJPD/RPJMD			Selatan, Semua Kecamatan, Semua Kelurahan	PERENCANAAN LINGKUNGAN HIDUP		KLHS RPJPD/RPJMD						
2 11 03	PROGRAM PENGENDALIAN PENCEMARAN DAN/ATAU KERUSAKAN LINGKUNGAN HIDUP										300,000,000	300,000,000	
2 11 03	Pemulihan Pencemaran dan/atau Kerusakan Lingkungan Hidup Kabupaten/Kota										300,000,000	300,000,000	
2 11 03	2.03 04			Kab. Manokwari Selatan, Semua Kecamatan, Semua Kelurahan	CAKUPAN PENGENDALIAN PENCEMARAN DAN/ATAU KERUSAKAN LINGKUNGAN HIDUP	100 %	berkurangnya lahan rehabilitasi dan bertambahnya kampung yang mendapat penghargaan serta terpecah masalah pencemaran lingkungan	1 kegiatan			300,000,000	300,000,000	
2 11 04	PROGRAM PENGELOLAAN KEANEKARAGAMAN HAYATI (KEHATI)										300,000,000	300,000,000	
2 11 04	Pengelolaan Keaneekaragaman Hayati Kabupaten/Kota										300,000,000	300,000,000	
2 11 04	2.01 04			Kab. Manokwari Selatan, Semua Kecamatan, Semua Kelurahan	PROSENTASE KEANEKARAGAMAN HAYATI YANG TERKELOLA	100 %	terpeliharanya ruang terbuka hijau	4 lokasi			300,000,000	300,000,000	
2 11 06	PROGRAM PEMBINAAN DAN PENGAWASAN TERHADAP IZIN LINGKUNGAN DAN IZIN PERLINDUNGAN DAN PENGELOLAAN LINGKUNGAN HIDUP (PPLH)										875,000,000	875,000,000	
2 11 06	Pembinaan dan Pengawasan Terhadap Usaha dan/atau Kegiatan yang Izin Lingkungan dan Izin PPLH diterbitkan oleh Pemerintah Daerah Kabupaten/Kota										875,000,000	875,000,000	
2 11 06	2.01 01			Kab. Manokwari Selatan, Oransbari, Masabui II	PROSENTASE IZIN LINGKUNGAN DAN IZIN PERLINDUNGAN DAN PENGELOLAAN LINGKUNGAN HIDUP (PPLH) YANG TERBINA	100 %	terrealisasinya AMDAL tahap II dan tata batas kawasan hutan wedoni terlaksananya tata batas pelepasan kawasan hutan wedoni untuk lokasi SPN	197 Ha 197 Ha			875,000,000	875,000,000	
2 11 07	PROGRAM PENGAKUAN KEBERADAAN MASYARAKAT HUKUM ADAT (MHA), KEARIFAN LOKAL DAN HAK MHA YANG TERKAIT DENGAN PPLH										150,000,000	150,000,000	
2 11 07	Pengakuan MHA, Kearifan Lokal, Pengetahuan Tradisional, dan Hak MHA yang terkait dengan PPLH										150,000,000	150,000,000	
2 11 07	2.01 01			Kab. Manokwari Selatan, Semua Kecamatan, Semua Kelurahan	PROSENTASE PENGAKUAN KEBERADAAN MASYARAKAT HUKUM ADAT (MHA), KEARIFAN LOKAL DAN HAK MHA YANG TERKAIT	100 %	terbentuknya kampung iklim	3 kampung			150,000,000	150,000,000	

Kode	Urusan/ Bidang Urusan Pemerintahan Daerah Dan Program/ Kegiatan	Prioritas Daerah	Sasaran Daerah	Lokasi	Indikator Kinerja						Pagu Indikatif (Rp.)	Prakiraan Maju (Rp.)	Keterangan
					Capaian Program		Keluaran Sub Kegiatan		Hasil Kegiatan				
					Tolok Ukur	Target	Tolok Ukur	Target	Tolok Ukur	Target			
	dan Hak MHA terkait dengan PPLH				DENGAN PPLH								
2 11 08	PROGRAM PENINGKATAN PENDIDIKAN, PELATIHAN DAN PENYULUHAN LINGKUNGAN HIDUP UNTUK MASYARAKAT									75,000,000	75,000,000		
2 11 08 2.01	Penyelenggaraan Pendidikan, Pelatihan, dan Penyuluhan Lingkungan Hidup untuk Lembaga Kemasyarakatan Tingkat Daerah Kabupaten/Kota									75,000,000	75,000,000		
2 11 08 2.01 02	Pendampingan Gerakan Peduli Lingkungan Hidup			Kab. Manokwari Selatan, Semua Kecamatan, Semua Kelurahan			meningkatnya pengetahuan masyarakat tentang pengelolaan lingkungan hidup dan terlaksananya peringatan hari lingkungan hidup	1 kegiatan		75,000,000	75,000,000		
2 11 11	PROGRAM PENGELOLAAN PERSAMPAHAN									510,000,000	510,000,000		
2 11 11 2.01	Pengelolaan Sampah									510,000,000	510,000,000		
2 11 11 2.01 06	Penyusunan Kebijakan Kerjasama Pengelolaan Persampahan			Kab. Manokwari Selatan, Semua Kecamatan, Semua Kelurahan	Terselenggaranya Program Pengelolaan Persampahan	100 %	tersedianya sarana prasarana pengelolaan persampahan	3 unit		510,000,000	510,000,000		
TOTAL										14,433,329,654	14,433,329,654		

Unit Organisasi : 1.05.0.00.0.00.01.0000 Satuan Polisi Pamong Praja
Sub Unit Organisasi : 1.05.0.00.0.00.01.0000 Satuan Polisi Pamong Praja

Kode	Urusan/ Bidang Urusan Pemerintahan Daerah Dan Program/ Kegiatan	Prioritas Daerah	Sasaran Daerah	Lokasi	Indikator Kinerja						Pagu Indikatif (Rp.)	Prakiraan Maju (Rp.)	Keterangan
					Capaian Program		Keluaran Sub Kegiatan		Hasil Kegiatan				
					Tolok Ukur	Target	Tolok Ukur	Target	Tolok Ukur	Target			
1	URUSAN PEMERINTAHAN WAJIB YANG BERKAITAN DENGAN PELAYANAN DASAR												
1 05	URUSAN PEMERINTAHAN BIDANG KETENTERAMAN DAN KETERTIBAN UMUM SERTA PERLINDUNGAN MASYARAKAT									18,804,502,788	18,804,502,788		
1 05 01	PROGRAM PENUNJANG URUSAN PEMERINTAHAN DAERAH KABUPATEN/KOTA									18,804,502,788	18,804,502,788		
1 05 01 2.01	Perencanaan, Penganggaran, dan Evaluasi Kinerja Perangkat Daerah									10,000,000	10,000,000		
1 05 01 2.01 01	Penyusunan Dokumen Perencanaan Perangkat Daerah				Cakupan Pemenuhan Layanan Penunjang Urusan Pemerintah	100 %	Belanja Penyusunan Renja Renstra (Dokumen)	2 Dokumen		10,000,000	10,000,000		
1 05 01 2.02	Administrasi Keuangan Perangkat Daerah									17,279,649,600	17,279,649,600		

Kode	Urusan/ Bidang Urusan Pemerintahan Daerah Dan Program/ Kegiatan	Prioritas Daerah	Sasaran Daerah	Lokasi	Indikator Kinerja						Pagu Indikatif (Rp.)	Prakiraan Maju (Rp.)	Keterangan
					Capaian Program		Keluaran Sub Kegiatan		Hasil Kegiatan				
					Tolok Ukur	Target	Tolok Ukur	Target	Tolok Ukur	Target			
1 05 01 2.02 01	Penyediaan Gaji dan Tunjangan ASN			Kab. Manokwari Selatan, Ransiki, Ransiki	Cakupan Pemenuhan Layanan Penunjang Urusan Pemerintah	100 %	Gaji dan Tunjangan PNS 7 Orang Dan CPNS 27 Orang	34 Orang			2,070,249,600	2,070,249,600	
1 05 01 2.02 02	Penyediaan Administrasi Pelaksanaan Tugas ASN			Kab. Manokwari Selatan, Ransiki, Ransiki	Cakupan Pemenuhan Layanan Penunjang Urusan Pemerintah	100 %	Belanja jasa Honor tenaga kontrak dan penunjang	794 Orang			15,209,400,000	15,209,400,000	
1 05 01	Administrasi Kepegawaian Perangkat Daerah										1,270,400,000	1,270,400,000	
1 05 01 2.05 02	Pengadaan Pakaian Dinas Beserta Atribut Kelengkapannya			Kab. Manokwari Selatan, Ransiki, Ransiki	Cakupan Pemenuhan Layanan Penunjang Urusan Pemerintah	100 %	Belanja pakaian dinas berserta perlengkapannya	794 Orang			1,270,400,000	1,270,400,000	
1 05 01	Penyediaan Jasa Penunjang Urusan Pemerintahan Daerah										244,453,188	244,453,188	
1 05 01 2.08 04	Penyediaan Jasa Pelayanan Umum Kantor			Kab. Manokwari Selatan, Ransiki, Ransiki	Cakupan Pemenuhan Layanan Penunjang Urusan Pemerintah	100 %	Belanja Makan dan Minum Rapat Kegiatan/Lapangan	1358 Kotak			244,453,188	244,453,188	
TOTAL											18,804,502,788	18,804,502,788	

Unit Organisasi : 1.05.0.00.0.00.02.0000 Badan Penanggulangan Bencana Daerah
Sub Unit Organisasi : 1.05.0.00.0.00.02.0000 Badan Penanggulangan Bencana Daerah

ode	Urusan/ Bidang Urusan Pemerintahan Daerah Dan Program/ Kegiatan	Prioritas Daerah	Sasaran Daerah	Lokasi	Indikator Kinerja						Pagu Indikatif (Rp.)	Prakiraan Maju (Rp.)	Keterangan		
					Capaian Program		Keluaran Sub Kegiatan		Hasil Kegiatan						
					Tolok Ukur	Target	Tolok Ukur	Target	Tolok Ukur	Target					
1	URUSAN PEMERINTAHAN WAJIB YANG BERKAITAN DENGAN PELAYANAN DASAR														
1 05	URUSAN PEMERINTAHAN BIDANG KETENTERAMAN DAN KETERTIBAN UMUM SERTA PERLINDUNGAN MASYARAKAT											5,003,090,732	5,003,090,732		
1 05 01	PROGRAM PENUNJANG URUSAN PEMERINTAHAN DAERAH KABUPATEN/KOTA											3,783,090,732	3,783,090,732		
1 05 01	2.01	Perencanaan, Penganggaran, dan Evaluasi Kinerja Perangkat Daerah											20,000,000	20,000,000	
1 05 01 2.01 01	Penyusunan Dokumen Perencanaan Perangkat			Kab. Manokwari	Cakupan Pemenuhan Layanan Penunjang	100 %	Dokumen perencanaan yang	2 dokumen			20,000,000	20,000,000			

ode	Urusan/ Bidang Urusan Pemerintahan Daerah Dan Program/ Kegiatan	Prioritas Daerah	Sasaran Daerah	Lokasi	Indikator Kinerja						Pagu Indikatif (Rp.)	Prakiraan Maju (Rp.)	Keterangan
					Capaian Program		Keluaran Sub Kegiatan		Hasil Kegiatan				
					Tolok Ukur	Target	Tolok Ukur	Target	Tolok Ukur	Target			
	Daerah			Selatan, Ransiki, Semua Kelurahan	Urusan Pemerintahan		tersedia						
1 05 01	2.02				Administrasi Keuangan Perangkat Daerah						1,253,390,732	1,253,390,732	
1 05 01	2.02 01			Kab. Manokwari Selatan, Ransiki, Semua Kelurahan	Cakupan Pemenuhan Layanan Penunjang Urusan Pemerintahan	100 %	Tersedianya Gaji dan Tunjangan ASN (Bulan per orang)	3 dokumen			1,253,390,732	1,253,390,732	
1 05 01	2.05				Administrasi Kepegawaian Perangkat Daerah						14,000,000	14,000,000	
1 05 01	2.05 02			Kab. Manokwari Selatan, Ransiki, Semua Kelurahan	Cakupan Pemenuhan Layanan Penunjang Urusan Pemerintahan	100 %	Tersedianya Pakaian Lapangan	70 orang			14,000,000	14,000,000	
1 05 01	2.06				Administrasi Umum Perangkat Daerah						313,600,000	313,600,000	
1 05 01	2.06 01			Kab. Manokwari Selatan, Semua Kecamatan, Semua Kelurahan	Cakupan Pemenuhan Layanan Penunjang Urusan Pemerintahan	100 %	tersedianya komponen instalasi listrik	10 buah			1,800,000	1,800,000	
1 05 01	2.06 02			Kab. Manokwari Selatan, Ransiki, Semua Kelurahan	Cakupan Pemenuhan Layanan Penunjang Urusan Pemerintahan	100 %	Tersedianya Jasa Perbaikan Peralatan Kerja	5 unit			2,500,000	2,500,000	
1 05 01	2.06 04			Kab. Manokwari Selatan, Semua Kecamatan, Semua Kelurahan	Cakupan Pemenuhan Layanan Penunjang Urusan Pemerintahan	100 %	tersedianya ATK	41 jenis			12,000,000	12,000,000	
1 05 01	2.06 05			Kab. Manokwari Selatan, Ransiki,	Cakupan Pemenuhan Layanan Penunjang Urusan Pemerintahan	100 %	Bahan cetakan dan penggandaan tersedia	5000 lembar			7,500,000	7,500,000	

ode	Urusan/ Bidang Urusan Pemerintahan Daerah Dan Program/ Kegiatan	Prioritas Daerah	Sasaran Daerah	Lokasi	Indikator Kinerja						Pagu Indikatif (Rp.)	Prakiraan Maju (Rp.)	Keterangan Prioritas Pembangunan Nasional
					Capaian Program		Keluaran Sub Kegiatan		Hasil Kegiatan				
					Tolok Ukur	Target	Tolok Ukur	Target	Tolok Ukur	Target			
				Semua Kelurahan									
1 05 01 2.06 08	Fasilitasi Kunjungan Tamu			Kab. Manokwari Selatan, Semua Kecamatan, Semua Kelurahan	Cakupan Pemenuhan Layanan Penunjang Urusan Pemerintahan	100 %	tersedianya makan minum rapat	6 kali			89,800,000	89,800,000	
1 05 01 2.06 09	Penyelenggaraan Rapat Koordinasi dan Konsultasi SKPD			Kab. Manokwari Selatan, Semua Kecamatan, Semua Kelurahan	Cakupan Pemenuhan Layanan Penunjang Urusan Pemerintahan	100 %	terlaksananya rapat koordinasi SKPD	10 kali			200,000,000	200,000,000	
1 05 01 2.07	Pengadaan Barang Milik Daerah Penunjang Urusan Pemerintah Daerah										130,000,000	130,000,000	
1 05 01 2.07 09	Pengadaan Gedung Kantor atau Bangunan Lainnya		130,000,000	Kab. Manokwari Selatan, Ransiki, Semua Kelurahan	Cakupan Pemenuhan Layanan Penunjang Urusan Pemerintahan	100 %	tersedianya gedung kantor dan gudang	3 unit			130,000,000	130,000,000	
1 05 01 2.08	Penyediaan Jasa Penunjang Urusan Pemerintahan Daerah										1,717,500,000	1,717,500,000	
1 05 01 2.08 01	Penyediaan Jasa Surat Menyurat			Kab. Manokwari Selatan, Ransiki, Semua Kelurahan	Cakupan Pemenuhan Layanan Penunjang Urusan Pemerintahan	100 %	Belanja Meterai Belanja Surat Keluar	200 lembar 15 surat			2,430,000	2,430,000	
1 05 01 2.08 02	Penyediaan Jasa Komunikasi, Sumber Daya Air dan Listrik			Kab. Manokwari Selatan, Ransiki, Semua Kelurahan	Cakupan Pemenuhan Layanan Penunjang Urusan Pemerintahan	100 %	Tersedianya Pulsa HP, Listrik dan Air	2 rekening			15,000,000	15,000,000	
1 05 01 2.08 03	Penyediaan Jasa Peralatan dan Perlengkapan Kantor			Kab. Manokwari Selatan, Ransiki, Semua Kelurahan	Cakupan Pemenuhan Layanan Penunjang Urusan Pemerintahan	100 %	Tersedianya Surat Ijin Tanda Kendaraan bermotor	6 unit			5,670,000	5,670,000	
1 05 01 2.08 04	Penyediaan Jasa Pelayanan			Kab.	Cakupan Pemenuhan	100 %	Tersedianya Jasa	67 orang			1,694,400,000	1,694,400,000	

ode	Urusan/ Bidang Urusan Pemerintahan Daerah Dan Program/ Kegiatan	Prioritas Daerah	Sasaran Daerah	Lokasi	Indikator Kinerja						Pagu Indikatif (Rp.)	Prakiraan Maju (Rp.)	Keterangan	
					Capaian Program		Keluaran Sub Kegiatan		Hasil Kegiatan					
					Tolok Ukur	Target	Tolok Ukur	Target	Tolok Ukur	Target				
	Umum Kantor			Manokwari Selatan, Ransiki, Semua Kelurahan	Layanan Penunjang Urusan Pemerintahan		pelayanan umum kantor							
1 05 01	2.09			Pemeliharaan Barang Milik Daerah Penunjang Urusan Pemerintahan Daerah						334,600,000	334,600,000			
1 05 01	2.09 02			Kab. Manokwari Selatan, Semua Kecamatan, Semua Kelurahan	Cakupan Pemenuhan Layanan Penunjang Urusan Pemerintahan	100 %	Tersedianya Jasa pemeliharaan kendaraan	8 unit			294,600,000	294,600,000		
1 05 01	2.09 06			Kab. Manokwari Selatan, Semua Kecamatan, Semua Kelurahan	Cakupan Pemenuhan Layanan Penunjang Urusan Pemerintahan	100 %	terpeliharanya Spead Boad	1 unit			40,000,000	40,000,000		
1 05 03				PROGRAM PENANGGULANGAN BENCANA						1,220,000,000	1,220,000,000			
1 05 03	2.01			Pelayanan Informasi Rawan Bencana Kabupaten/Kota						700,000,000	700,000,000			
1 05 03	2.01 01			Kab. Manokwari Selatan, Semua Kecamatan, Semua Kelurahan	Terlaksananya Program Penanggulangan Bencana	80 %	Tersedianya Dokumen Rencana Penanggulangan Bencana	1 dokumen			350,000,000	350,000,000		
1 05 03	2.01 02			Kab. Manokwari Selatan, Semua Kecamatan, Semua Kelurahan	Terlaksananya Program Penanggulangan Bencana	80 %	Terlaksananya Sosialisasi dan Prosedur Penanganan Bencana Alam	120 orang			350,000,000	350,000,000		
1 05 03	2.02			Pelayanan Pencegahan dan Kesiapsiagaan Terhadap Bencana						150,000,000	150,000,000			
1 05 03	2.02 04			Kab. Manokwari Selatan, Semua Kecamatan, Semua Kelurahan	Terlaksananya Program Penanggulangan Bencana	80 %	Terlaksananya Pemasangan Rambu Evakuasi Bencana Alam	150 buah			150,000,000	150,000,000		

ode	Urusan/ Bidang Urusan Pemerintahan Daerah Dan Program/ Kegiatan	Prioritas Daerah	Sasaran Daerah	Lokasi	Indikator Kinerja						Pagu Indikatif (Rp.)	Prakiraan Maju (Rp.)	Keterangan
					Capaian Program		Keluaran Sub Kegiatan		Hasil Kegiatan				
					Tolok Ukur	Target	Tolok Ukur	Target	Tolok Ukur	Target			
				Kelurahan									
1 05 03	2.03			Pelayanan Penyelamatan dan Evakuasi Korban Bencana						370,000,000	370,000,000		
1 05 03 2.03 02	Respon Cepat Darurat Bencana Kabupaten/Kota			Kab. Manokwari Selatan, Semua Kecamatan, Semua Kelurahan	Terlaksananya Program Penanggulangan Bencana	80 %	Terlaksana Patroli Keliling	5 orang			60,000,000	60,000,000	Membangun Lingkungan Hidup, Meningkatkan Ketahanan Bencana Dan Perubahan Iklim
1 05 03 2.03 03	Pencarian, Pertolongan dan Evakuasi Korban Bencana Kabupaten/Kota			Kab. Manokwari Selatan, Semua Kecamatan, Semua Kelurahan	Terlaksananya Program Penanggulangan Bencana	80 %	tersedianya Tim Reaksi Cepat	10 orang			60,000,000	60,000,000	Membangun Lingkungan Hidup, Meningkatkan Ketahanan Bencana Dan Perubahan Iklim
1 05 03 2.03 04	Penyediaan Logistik Penyelamatan dan Evakuasi Korban Bencana Kabupaten/Kota			Kab. Manokwari Selatan, Ransiki, Semua Kelurahan	Terlaksananya Program Penanggulangan Bencana	80 %	Tersedianya Logistik penyelamatan dan evakuasi korban bencana	11 unit			250,000,000	250,000,000	Membangun Lingkungan Hidup, Meningkatkan Ketahanan Bencana Dan Perubahan Iklim
TOTAL									5,003,090,732	5,003,090,732			

Unit Organisasi : 1.06.1.06.1.06.06.0000 Dinas Sosial Pengendalian Penduduk dan Keluarga Berencana

Sub Unit Organisasi : 1.06.1.06.1.06.06.0000 Dinas Sosial Pengendalian Penduduk dan Keluarga Berencana

Kode	Urusan/ Bidang Urusan Pemerintahan Daerah Dan Program/ Kegiatan	Prioritas Daerah	Sasaran Daerah	Lokasi	Indikator Kinerja						Pagu Indikatif (Rp.)	Prakiraan Maju (Rp.)	Keterangan
					Capaian Program		Keluaran Sub Kegiatan		Hasil Kegiatan				
					Tolok Ukur	Target	Tolok Ukur	Target	Tolok Ukur	Target			
1	URUSAN PEMERINTAHAN WAJIB YANG BERKAITAN DENGAN PELAYANAN DASAR												
1 06	URUSAN PEMERINTAHAN BIDANG SOSIAL												
1 06 01	PROGRAM PENUNJANG URUSAN PEMERINTAHAN DAERAH KABUPATEN/KOTA												
1 06 01	2.01			Perencanaan, Penganggaran, dan Evaluasi Kinerja Perangkat Daerah						53,610,000	53,610,000		
1 06 01 2.01 01	Penyusunan Dokumen			Kab.	Cakupan Pemenuhan	100 %	tersusunnya	1			20,390,000	20,390,000	

Kode	Urusan/ Bidang Urusan Pemerintahan Daerah Dan Program/ Kegiatan	Prioritas Daerah	Sasaran Daerah	Lokasi	Indikator Kinerja						Pagu Indikatif (Rp.)	Prakiraan Maju (Rp.)	Keterangan
					Capaian Program		Keluaran Sub Kegiatan		Hasil Kegiatan				
					Tolok Ukur	Target	Tolok Ukur	Target	Tolok Ukur	Target			
	Perencanaan Perangkat Daerah			Manokwari Selatan, Ransiki, Ransiki	Layanan Penunjang Urusan Pemerintahan		dokumen renstra dan renja SKPD	kegiatan					
1 06 01 2.01 06	Koordinasi dan Penyusunan Laporan Capaian Kinerja dan Ikhtisar Realisasi Kinerja SKPD			Kab. Manokwari Selatan, Ransiki, Ransiki	Cakupan Pemenuhan Layanan Penunjang Urusan Pemerintahan	100 %	tersusunnya laporan capaian kinerja dan ikhtisar realisasi kinerja SKPD	1 kegiatan			33,220,000	33,220,000	
1 06 01 2.02	Administrasi Keuangan Perangkat Daerah										4,896,915,905	4,896,915,905	
1 06 01 2.02 01	Penyediaan Gaji dan Tunjangan ASN			Kab. Manokwari Selatan, Ransiki, Ransiki	Cakupan Pemenuhan Layanan Penunjang Urusan Pemerintahan	100 %	tersedianya gaji ASN	14 bulan			3,062,290,905	3,062,290,905	
1 06 01 2.02 02	Penyediaan Administrasi Pelaksanaan Tugas ASN			Kab. Manokwari Selatan, Ransiki, Ransiki	Cakupan Pemenuhan Layanan Penunjang Urusan Pemerintahan	100 %	tersedianya gaji tenaga honor	12 bulan			1,809,150,000	1,809,150,000	
1 06 01 2.02 05	Koordinasi dan Penyusunan Laporan Keuangan Akhir Tahun SKPD			Kab. Manokwari Selatan, Ransiki, Ransiki	Cakupan Pemenuhan Layanan Penunjang Urusan Pemerintahan	100 %	tersusunnya laporan keuangan akhir tahun	1 kegiatan			25,475,000	25,475,000	
1 06 01 2.03	Administrasi Barang Milik Daerah pada Perangkat Daerah										100,000,000	100,000,000	
1 06 01 2.03 06	Penatausahaan Barang Milik Daerah pada SKPD			Kab. Manokwari Selatan, Ransiki, Ransiki	Cakupan Pemenuhan Layanan Penunjang Urusan Pemerintahan	100 %	penatausahaan BMD pada SKPD	1 kegiatan			100,000,000	100,000,000	
1 06 01 2.05	Administrasi Kepegawaian Perangkat Daerah										80,000,000	80,000,000	
1 06 01 2.05 09	Pendidikan dan Pelatihan Pegawai Berdasarkan Tugas dan Fungsi			Kab. Manokwari Selatan, Ransiki, Ransiki	Cakupan Pemenuhan Layanan Penunjang Urusan Pemerintahan	100 %	terlaksananya pelatihan bagi operator SIKSNG Pusdatin Kementerian Sosial RI	1 kegiatan			80,000,000	80,000,000	
1 06 01 2.06	Administrasi Umum Perangkat Daerah										528,619,000	528,619,000	
1 06 01 2.06 01	Penyediaan Komponen Instalasi Listrik/Penerangan Bangunan Kantor			Kab. Manokwari Selatan,	Cakupan Pemenuhan Layanan Penunjang Urusan Pemerintahan	100 %	tersedianya komponen instalasi listrik	12 bulan			2,100,000	2,100,000	

Kode	Urusan/ Bidang Urusan Pemerintahan Daerah Dan Program/ Kegiatan	Prioritas Daerah	Sasaran Daerah	Lokasi	Indikator Kinerja						Pagu Indikatif (Rp.)	Prakiraan Maju (Rp.)	Keterangan
					Capaian Program		Keluaran Sub Kegiatan		Hasil Kegiatan				
					Tolok Ukur	Target	Tolok Ukur	Target	Tolok Ukur	Target			
				Ransiki, Ransiki			kantor						
1 06 01 2.06 04	Penyediaan Bahan Logistik Kantor			Kab. Manokwari Selatan, Ransiki, Ransiki	Cakupan Pemenuhan Layanan Penunjang Urusan Pemerintahan	100 %	penyediaan makan minum rapat kantor	6 kali			30,000,000	30,000,000	
1 06 01 2.06 05	Penyediaan Barang Cetak dan Penggandaan			Kab. Manokwari Selatan, Ransiki, Ransiki	Cakupan Pemenuhan Layanan Penunjang Urusan Pemerintahan	100 %	tersedianya barang cetakan dan penggandaan	12 bulan			17,380,000	17,380,000	
1 06 01 2.06 06	Penyediaan Bahan Bacaan dan Peraturan Perundang-undangan			Kab. Manokwari Selatan, Ransiki, Ransiki	Cakupan Pemenuhan Layanan Penunjang Urusan Pemerintahan	100 %	tersedianya bahan bacaan dan peraturan perundang-undangan	12 bulan			7,984,000	7,984,000	
1 06 01 2.06 07	Penyediaan Bahan/Material			Kab. Manokwari Selatan, Ransiki, Ransiki	Cakupan Pemenuhan Layanan Penunjang Urusan Pemerintahan	100 %	tersedianya alat tulis kantor tersedianya jasa kebersihan kantor	12 bulan 12 bulan			36,300,000	36,300,000	
1 06 01 2.06 09	Penyelenggaraan Rapat Koordinasi dan Konsultasi SKPD			Kab. Manokwari Selatan, Ransiki, Ransiki	Cakupan Pemenuhan Layanan Penunjang Urusan Pemerintahan	100 %	terlaksananya rapat koordinasi dan konsultasi dalam dan luar daerah	12 bulan			434,855,000	434,855,000	
1 06 01 2.07	Pengadaan Barang Milik Daerah Penunjang Urusan Pemerintah Daerah										1,988,578,000	1,988,578,000	
1 06 01 2.07 02	Pengadaan Kendaraan Dinas Operasional atau Lapangan			Kab. Manokwari Selatan, Ransiki, Ransiki	Cakupan Pemenuhan Layanan Penunjang Urusan Pemerintahan	100 %	tersedianya kendaraan roda 4 calon akseptor	1 unit			490,000,000	490,000,000	
1 06 01 2.07 06	Pengadaan Peralatan dan Mesin Lainnya			Kab. Manokwari Selatan, Ransiki, Ransiki	Cakupan Pemenuhan Layanan Penunjang Urusan Pemerintahan	100 %	tersedianya peralatan kantor yang dibutuhkan	12 jenis			55,000,000	55,000,000	
1 06 01 2.07 09	Pengadaan Gedung Kantor atau Bangunan Lainnya			Kab. Manokwari Selatan, Ransiki, Ransiki	Cakupan Pemenuhan Layanan Penunjang Urusan Pemerintahan	100 %	tersedianya jasa sewa gedung kantor tersedianya jasa sewa gudang	12 bulan 12 bulan			130,000,000	130,000,000	

Kode	Urusan/ Bidang Urusan Pemerintahan Daerah Dan Program/ Kegiatan	Prioritas Daerah	Sasaran Daerah	Lokasi	Indikator Kinerja						Pagu Indikatif (Rp.)	Prakiraan Maju (Rp.)	Keterangan
					Capaian Program		Keluaran Sub Kegiatan		Hasil Kegiatan				
					Tolok Ukur	Target	Tolok Ukur	Target	Tolok Ukur	Target			
1 06 01 2.07 10	Pengadaan Sarana dan Prasarana Gedung Kantor atau Bangunan Lainnya			Kab. Manokwari Selatan, Ransiki, Ransiki	Cakupan Pemenuhan Layanan Penunjang Urusan Pemerintahan	100 %	penyediaan balai penyuluh kb	1 unit			511,578,000	511,578,000	
1 06 01 2.07 11	Pengadaan Sarana dan Prasarana Pendukung Gedung Kantor atau Bangunan Lainnya			Kab. Manokwari Selatan, Ransiki, Ransiki	Cakupan Pemenuhan Layanan Penunjang Urusan Pemerintahan	100 %	bina keluarga balita KIT Stunting pengadaan KIT siap nikah anti stunting pengadaan sarana prasarana penunjang KB tersedianya dana operasional BOKB	7 unit 1 unit 2 unit 1 kegiatan			802,000,000	802,000,000	
1 06 01 2.08	Penyediaan Jasa Penunjang Urusan Pemerintahan Daerah										47,100,000	47,100,000	
1 06 01 2.08 01	Penyediaan Jasa Surat Menyurat			Kab. Manokwari Selatan, Ransiki, Ransiki	Cakupan Pemenuhan Layanan Penunjang Urusan Pemerintahan	100 %	Tersedianya Materai	150 Lembar			1,500,000	1,500,000	
1 06 01 2.08 02	Penyediaan Jasa Komunikasi, Sumber Daya Air dan Listrik			Kab. Manokwari Selatan, Ransiki, Ransiki	Cakupan Pemenuhan Layanan Penunjang Urusan Pemerintahan	100 %	Tersedianya jasa komunikasi, sumber daya air dan listrik	12 bulan			33,000,000	33,000,000	
1 06 01 2.08 03	Penyediaan Jasa Peralatan dan Perlengkapan Kantor			Kab. Manokwari Selatan, Ransiki, Ransiki	Cakupan Pemenuhan Layanan Penunjang Urusan Pemerintahan	100 %	Jumlah peralatan dan perlengkapan kantor yang dibutuhkan	12 bulan			12,600,000	12,600,000	
1 06 01 2.09	Pemeliharaan Barang Milik Daerah Penunjang Urusan Pemerintahan Daerah										532,404,400	268,148,000	
1 06 01 2.09 01	Penyediaan Jasa Pemeliharaan, Biaya Pemeliharaan dan Pajak Kendaraan Perorangan Dinas atau Kendaraan Dinas Jabatan			Kab. Manokwari Selatan, Ransiki, Ransiki	Cakupan Pemenuhan Layanan Penunjang Urusan Pemerintahan	100 %	Tersedianya biaya pemeliharaan rutin/berkala kendaraan dinas/operasional tersedianya biaya perizinan kendaraan dinas/operasional	10 unit 10 unit			264,256,400	264,256,400	
1 06 01 2.09 06	Pemeliharaan Peralatan dan Mesin Lainnya			Kab. Manokwari	Cakupan Pemenuhan Layanan Penunjang	100 %	tersedianya jasa pemeliharaan dan	12 bulan			3,780,000	3,780,000	

Kode	Urusan/ Bidang Urusan Pemerintahan Daerah Dan Program/ Kegiatan	Prioritas Daerah	Sasaran Daerah	Lokasi	Indikator Kinerja						Pagu Indikatif (Rp.)	Prakiraan Maju (Rp.)	Keterangan
					Capaian Program		Keluaran Sub Kegiatan		Hasil Kegiatan				
					Tolok Ukur	Target	Tolok Ukur	Target	Tolok Ukur	Target			
				Selatan, Ransiki, Ransiki	Urusan Pemerintahan		perbaikan peralatan kerja						
1 06 01 2.09 11	Pemeliharaan/Rehabilitasi Sarana dan Prasarana Pendukung Gedung Kantor atau Bangunan Lainnya				Cakupan Pemenuhan Layanan Penunjang Urusan Pemerintahan	100 %					264,368,000	264,368,000	
1 06 02	PROGRAM PEMBERDAYAAN SOSIAL										1,365,044,000	1,365,044,000	
1 06 02	Pemberdayaan Sosial Komunitas Adat Terpencil (KAT)										344,985,000	344,985,000	
1 06 02 2.01 01	Fasilitasi Pemberdayaan Sosial KAT			Kab. Manokwari Selatan, Ransiki, Ransiki	Terlaksananya Program Pemberdayaan Sosial	10 bulan	terlaksananya Diseminasi program KAT terlaksananya pemetaan sosial, peninjauan awal dan studi kelayakan program KAT terlaksananya semiloka daerah dan semiloka nasional	1 kegiatan 1 kegiatan 2 kegiatan			344,985,000	344,985,000	
1 06 02 2.03	Pengembangan Potensi Sumber Kesejahteraan Sosial Daerah Kabupaten/Kota										1,020,059,000	1,020,059,000	
1 06 02 2.03 01	Peningkatan Kemampuan Potensi Pekerja Sosial Masyarakat Kewenangan Kabupaten/Kota			Kab. Manokwari Selatan, Ransiki, Ransiki	Terlaksananya Program Pemberdayaan Sosial	10 bulan	terlaksananya bimbingan teknis peningkatan kapasitas tenaga kesejahteraan sosial	1 kegiatan			262,660,000	262,660,000	
1 06 02 2.03 02	Peningkatan Kemampuan Potensi Tenaga Kesejahteraan Sosial Kecamatan Kewenangan Kabupaten/Kota			Kab. Manokwari Selatan, Ransiki, Ransiki	Terlaksananya Program Pemberdayaan Sosial	10 bulan	tersedianya honor tenaga kerja sosial kecamatan	6 orang			54,000,000	54,000,000	
1 06 02 2.03 05	Peningkatan Kemampuan Sumber Daya Manusia dan Penguatan Lembaga Konsultasi Kesejahteraan Keluarga (LK3)			Kab. Manokwari Selatan, Ransiki, Ransiki	Terlaksananya Program Pemberdayaan Sosial	10 bulan	telaksananya pembinaan program KKBPB bagi masyarakat dan kader terlaksananya program integrasi program KKBPB	1 kegiatan 1 kegiatan			834,729,000	834,729,000	
1 06 04	PROGRAM REHABILITASI SOSIAL										1,448,880,000	1,448,880,000	

Kode	Urusan/ Bidang Urusan Pemerintahan Daerah Dan Program/ Kegiatan	Prioritas Daerah	Sasaran Daerah	Lokasi	Indikator Kinerja						Pagu Indikatif (Rp.)	Prakiraan Maju (Rp.)	Keterangan
					Capaian Program		Keluaran Sub Kegiatan		Hasil Kegiatan				
					Tolok Ukur	Target	Tolok Ukur	Target	Tolok Ukur	Target			
1 06 04 2.01	Rehabilitasi Sosial Dasar Penyandang Disabilitas Terlantar, Anak Terlantar, Lanjut Usia Terlantar, serta Gelandangan Pengemis di Luar Panti Sosial										1,101,850,000	1,101,850,000	
1 06 04 2.01 01	Penyediaan Permakanan			Kab. Manokwari Selatan, Ransiki, Ransiki			pemberian bantuan permakanan bagi penyandang disabilitas	10 bulan			650,000,000	650,000,000	Meningkatkan Sumber Daya Manusia Yang Berkualitas Dan Berdaya Saing
1 06 04 2.01 02	Penyediaan Sandang			Kab. Manokwari Selatan, Ransiki, Ransiki			pemberian bantuan sandang bagi penyandang disabilitas	40 orang			238,350,000	238,350,000	Meningkatkan Sumber Daya Manusia Yang Berkualitas Dan Berdaya Saing
1 06 04 2.01 03	Penyediaan Alat Bantu			Kab. Manokwari Selatan, Ransiki, Ransiki			pemberian bantuan alat bantu bagi penyandang disabilitas	120 orang			150,000,000	150,000,000	Meningkatkan Sumber Daya Manusia Yang Berkualitas Dan Berdaya Saing
1 06 04 2.01 06	Pemberian Bimbingan Sosial kepada Keluarga Penyandang Disabilitas Terlantar, Anak Terlantar, Lanjut Usia Terlantar, serta Gelandangan Pengemis dan Masyarakat			Kab. Manokwari Selatan, Ransiki, Ransiki			terlaksananya kegiatan bimbingan sosial kepada keluarga penyandang disabilitas, anak terlantar dan lanjut usia	1 kegiatan			100,000,000	100,000,000	Meningkatkan Sumber Daya Manusia Yang Berkualitas Dan Berdaya Saing
1 06 04 2.01 07	Fasilitasi Pembuatan Nomor Induk Kependudukan, Akta Kelahiran, Surat Nikah, dan Kartu Identitas Anak			Kab. Manokwari Selatan, Ransiki, Ransiki			terlaksananya fasilitasi pembuatan Nomor Induk Kependudukan, Akte Kelahiran, Kartu Identitas Anak	1 kegiatan			150,000,000	150,000,000	Meningkatkan Sumber Daya Manusia Yang Berkualitas Dan Berdaya Saing
1 06 04 2.01 08	Pemberian Akses ke Layanan Pendidikan dan Kesehatan Dasar			Kab. Manokwari Selatan, Ransiki, Ransiki			terlaksananya dukungan komunikasi, informasi dan edukasi (KIE) program KB	1 kegiatan			138,500,000	138,500,000	Meningkatkan Sumber Daya Manusia Yang Berkualitas Dan Berdaya Saing
1 06 04 2.02	Rehabilitasi Sosial Penyandang Masalah Kesejahteraan Sosial (PMKS) Lainnya Bukan Korban HIV/AIDS dan NAPZA di Luar Panti Sosial										347,030,000	347,030,000	

Kode	Urusan/ Bidang Urusan Pemerintahan Daerah Dan Program/ Kegiatan	Prioritas Daerah	Sasaran Daerah	Lokasi	Indikator Kinerja						Pagu Indikatif (Rp.)	Prakiraan Maju (Rp.)	Keterangan
					Capaian Program		Keluaran Sub Kegiatan		Hasil Kegiatan				
					Tolok Ukur	Target	Tolok Ukur	Target	Tolok Ukur	Target			
1 06 04 2.02 03	Penyediaan Permakanan			Kab. Manokwari Selatan, Ransiki, Ransiki			pemberian bantuan permakanan bagi lanjut usia	10 bulan			225,000,000	225,000,000	Meningkatkan Sumber Daya Manusia Yang Berkualitas Dan Berdaya Saing
1 06 04 2.02 14	Kerjasama antar Lembaga dan Kemitraan dalam Pelaksanaan Rehabilitasi Sosial Kabupaten/Kota			Kab. Manokwari Selatan, Ransiki, Ransiki			terlaksananya bimbingan teknis bagi pekerja sosial layanan disabilitas	1 kegiatan			122,030,000	122,030,000	Meningkatkan Sumber Daya Manusia Yang Berkualitas Dan Berdaya Saing
1 06 05	PROGRAM PERLINDUNGAN DAN JAMINAN SOSIAL										1,097,545,000	1,097,545,000	
1 06 05 2.01	Pemeliharaan Anak-Anak Terlantar										98,730,000	98,730,000	
1 06 05 2.01 01	Penjangkauan Anak-Anak Terlantar			Kab. Manokwari Selatan, Ransiki, Ransiki			pemberian bantuan bagi anak terlantar terlaksananya bimbingan, praktek kerja bagi anak terlantar	60 orang 1 kegiatan			98,730,000	98,730,000	Meningkatkan Sumber Daya Manusia Yang Berkualitas Dan Berdaya Saing
1 06 05 2.02	Pengelolaan Data Fakir Miskin Cakupan Daerah Kabupaten/Kota										998,815,000	998,815,000	
1 06 05 2.02 01	Pendataan Fakir Miskin Cakupan Daerah Kabupaten/Kota			Kab. Manokwari Selatan, Ransiki, Ransiki			pemuktahiran data fakir miskin	1 kegiatan			288,295,000	288,295,000	Meningkatkan Sumber Daya Manusia Yang Berkualitas Dan Berdaya Saing
1 06 05 2.02 02	Pengelolaan Data Fakir Miskin Cakupan Daerah Kabupaten/Kota			Kab. Manokwari Selatan, Ransiki, Ransiki			pengelolaan data fakir miskin kewenangan kabupaten/kota	1 kegiatan			70,000,000	70,000,000	Meningkatkan Sumber Daya Manusia Yang Berkualitas Dan Berdaya Saing
1 06 05 2.02 03	Fasilitasi Bantuan Sosial Kesejahteraan Keluarga			Kab. Manokwari Selatan, Ransiki, Ransiki			pembinaan, pendampingan dan pemberian bantuan Usaha Ekonomi Produktif (UEP) Pendampingan Program BPNT	30 keluarga 1 kegiatan 1 kegiatan			377,760,000	377,760,000	Meningkatkan Sumber Daya Manusia Yang Berkualitas Dan Berdaya Saing

Kode	Urusan/ Bidang Urusan Pemerintahan Daerah Dan Program/ Kegiatan	Prioritas Daerah	Sasaran Daerah	Lokasi	Indikator Kinerja						Pagu Indikatif (Rp.)	Prakiraan Maju (Rp.)	Keterangan
					Capaian Program		Keluaran Sub Kegiatan		Hasil Kegiatan				
					Tolok Ukur	Target	Tolok Ukur	Target	Tolok Ukur	Target			
							pendampingan Program Keluarga Harapan						
1 06 05 2.02 04	Fasilitasi Bantuan Pengembangan Ekonomi Masyarakat			Kab. Manokwari Selatan, Ransiki, Ransiki			pembinaan, pendampingan dan pemberian bantuan Kelompok Usaha Bersama (KUBE)	30 kelompok			262,760,000	262,760,000	Meningkatkan Sumber Daya Manusia Yang Berkualitas Dan Berdaya Saing
1 06 06	PROGRAM PENANGANAN BENCANA										500,000,000	500,000,000	
1 06 06 2.01	Perlindungan Sosial Korban Bencana Alam dan Sosial Kabupaten/Kota										500,000,000	500,000,000	
1 06 06 2.01 01	Penyediaan Makanan			Kab. Manokwari Selatan, Ransiki, Ransiki			penyediaan permakanan bagi korban bencana alam	1 kegiatan			1,000,000,000	1,000,000,000	Meningkatkan Sumber Daya Manusia Yang Berkualitas Dan Berdaya Saing
1 06 07	PROGRAM PENGELOLAAN TAMAN MAKAM PAHLAWAN										60,000,000	60,000,000	
1 06 07 2.01	Pemeliharaan Taman Makam Pahlawan Nasional Kabupaten/Kota										60,000,000	60,000,000	
1 06 07 2.01 01	Rehabilitasi Sarana dan Prasarana Taman Makam Pahlawan Nasional Kabupaten/Kota			Kab. Manokwari Selatan, Ransiki, Ransiki			terbayarnya bantuan saat pelaksanaan hari pahlawan	1 kegiatan			60,000,000	60,000,000	
TOTAL											12,698,696,305	12,434,439,905	

Unit Organisasi : 2.07.3.32.0.00.07.00 Dinas Tenaga Kerja dan Transmigrasi

Sub Unit Organisasi : 2.07.3.32.0.00.07.00 Dinas Tenaga Kerja dan Transmigrasi

Kode	Urusan/ Bidang Urusan Pemerintahan Daerah Dan Program/ Kegiatan	Prioritas Daerah	Sasaran Daerah	Lokasi	Indikator Kinerja						Pagu Indikatif (Rp.)	Prakiraan Maju (Rp.)	Keterangan
					Capaian Program		Keluaran Sub Kegiatan		Hasil Kegiatan				
					Tolok Ukur	Target	Tolok Ukur	Target	Tolok Ukur	Target			
2													
2 07	URUSAN PEMERINTAHAN WAJIB YANG TIDAK BERKAITAN DENGAN PELAYANAN DASAR												
2 07 01	URUSAN PEMERINTAHAN BIDANG TENAGA KERJA										6,107,631,636	6,107,631,636	
2 07 01	PROGRAM PENUNJANG URUSAN PEMERINTAHAN DAERAH KABUPATEN/KOTA										3,994,681,636	3,994,681,636	
2 07 01 2.01	Perencanaan, Penganggaran, dan Evaluasi Kinerja Perangkat Daerah										100,044,000	100,044,000	

Kode	Urusan/ Bidang Urusan Pemerintahan Daerah Dan Program/ Kegiatan	Prioritas Daerah	Sasaran Daerah	Lokasi	Indikator Kinerja						Pagu Indikatif (Rp.)	Prakiraan Maju (Rp.)	Keterangan
					Capaian Program		Keluaran Sub Kegiatan		Hasil Kegiatan				
					Tolok Ukur	Target	Tolok Ukur	Target	Tolok Ukur	Target			
2 07 01 2.01 02	Koordinasi dan Penyusunan Dokumen RKA-SKPD			Kab. Manokwari Selatan, Semua Kecamatan, Semua Kelurahan	Cakupan Pemenuhan Layanan Penunjang Urusan Pemerintahan	100 %	tersediannya dokumen renstra dan renja opd tersediannya dokumen laporan capaian kinerja dan ikhtisar realisasi kinerja	2 dokumen 2 dokumen			20,390,000	20,390,000	
2 07 01 2.01 06	Koordinasi dan Penyusunan Laporan Capaian Kinerja dan Ikhtisar Realisasi Kinerja SKPD			Kab. Manokwari Selatan, Semua Kecamatan, Semua Kelurahan	Cakupan Pemenuhan Layanan Penunjang Urusan Pemerintahan	100 %	persentase unit kerja yang terlayani tersediannya dokumen laporan capaian kinerja tersediannya pembuatan lakip	12 bulan 4 dokumen 1 bulan			79,654,000	79,654,000	
2 07 01 2.02	Administrasi Keuangan Perangkat Daerah									3,441,815,636	3,441,815,636		
2 07 01 2.02 01	Penyediaan Gaji dan Tunjangan ASN			Kab. Manokwari Selatan, Semua Kecamatan, Semua Kelurahan	Cakupan Pemenuhan Layanan Penunjang Urusan Pemerintahan	100 %	terlaksananya pembayaran gaji terlaksananya pembayaran gaji dan tpp	14 bulan 14 bulan			2,048,215,636	2,048,215,636	
2 07 01 2.02 02	Penyediaan Administrasi Pelaksanaan Tugas ASN			Kab. Manokwari Selatan, Semua Kecamatan, Semua Kelurahan	Cakupan Pemenuhan Layanan Penunjang Urusan Pemerintahan	100 %	penyediaan jasa tenaga pendukung administrasi perkantoran persentase unit kerja terlayani	12 bulan 12 bulan			1,393,600,000	1,393,600,000	
2 07 01 2.06	Administrasi Umum Perangkat Daerah									256,472,000	256,472,000		
2 07 01 2.06 01	Penyediaan Komponen Instalasi Listrik/Penerangan Bangunan Kantor			Kab. Manokwari Selatan, Semua Kecamatan, Semua Kelurahan	Cakupan Pemenuhan Layanan Penunjang Urusan Pemerintahan	100 %	terlaksananya penyediaan jasa komunikasi sumber daya air dan listrik tersediannya jasa air dan listrik	12 bulan 12 bulan			3,000,000	3,000,000	
2 07 01 2.06 04	Penyediaan Bahan Logistik Kantor			Kab. Manokwari Selatan, Semua Kecamatan, Semua Kelurahan	Cakupan Pemenuhan Layanan Penunjang Urusan Pemerintahan	100 %	penyediaan alat tulis kantor persentase unit kerja yang terlayani	12 bulan 12 bulan			22,572,000	22,572,000	

Kode	Urusan/ Bidang Urusan Pemerintahan Daerah Dan Program/ Kegiatan	Prioritas Daerah	Sasaran Daerah	Lokasi	Indikator Kinerja						Pagu Indikatif (Rp.)	Prakiraan Maju (Rp.)	Keterangan
					Capaian Program		Keluaran Sub Kegiatan		Hasil Kegiatan				
					Tolok Ukur	Target	Tolok Ukur	Target	Tolok Ukur	Target			
				Kelurahan									
2 07 01 2.06 05	Penyediaan Barang Cetak dan Penggandaan			Kab. Manokwari Selatan, Semua Kecamatan, Semua Kelurahan	Cakupan Pemenuhan Layanan Penunjang Urusan Pemerintahan	100 %	penyediaan barang cetak dan penggandaan persentase unit kerja yang terlayani	12 bulan 12 bulan			12,000,000	12,000,000	
2 07 01 2.06 06	Penyediaan Bahan Bacaan dan Peraturan Perundang-undangan			Kab. Manokwari Selatan, Semua Kecamatan, Semua Kelurahan	Cakupan Pemenuhan Layanan Penunjang Urusan Pemerintahan	100 %	penyediaan bahan bacaan dan peraturan perundang-undangan terlaksananya penyediaan jasa komunikasi sumber daya air dan listrik	2 koran 12 bulan			3,600,000	3,600,000	
2 07 01 2.06 07	Penyediaan Bahan/Material			Kab. Manokwari Selatan, Semua Kecamatan, Semua Kelurahan	Cakupan Pemenuhan Layanan Penunjang Urusan Pemerintahan	100 %	penyediaan makan dan minum persentase unit kerja yang terlayani	6 kali 12 bulan			24,300,000	24,300,000	
2 07 01 2.06 09	Penyelenggaraan Rapat Koordinasi dan Konsultasi SKPD			Kab. Manokwari Selatan, Semua Kecamatan, Semua Kelurahan	Cakupan Pemenuhan Layanan Penunjang Urusan Pemerintahan	100 %	persentase unit kerja yang terlayani rapat-rapat kordinasi dan konsultasi ke luar daerah	12 bulan 12 bulan			191,000,000	191,000,000	
2 07 01 2.07	Pengadaan Barang Milik Daerah Penunjang Urusan Pemerintah Daerah										119,750,000	119,750,000	
2 07 01 2.07 09	Pengadaan Gedung Kantor atau Bangunan Lainnya			Kab. Manokwari Selatan, Semua Kecamatan, Semua Kelurahan	Cakupan Pemenuhan Layanan Penunjang Urusan Pemerintahan	100 %	penyediaan jasa, sewa kantor, rumah jabatan dan pemeliharaan persentase unit kerja yang terlayani	2 unit 2 unit			119,750,000	119,750,000	
2 07 01 2.08	Penyediaan Jasa Penunjang Urusan Pemerintahan Daerah										72,400,000	72,400,000	
2 07 01 2.08 01	Penyediaan Jasa Surat Menyurat			Kab. Manokwari Selatan, Semua Kecamatan,	Cakupan Pemenuhan Layanan Penunjang Urusan	100 %	persentase unit kerja yang terlayani	150 lembar			900,000	900,000	

Kode	Usuran/ Bidang Usuran Pemerintahan Daerah Dan Program/ Kegiatan	Prioritas Daerah	Sasaran Daerah	Lokasi	Indikator Kinerja						Pagu Indikatif (Rp.)	Prakiraan Maju (Rp.)	Keterangan	
					Capaian Program		Keluaran Sub Kegiatan		Hasil Kegiatan					
					Tolok Ukur	Target	Tolok Ukur	Target	Tolok Ukur	Target				
				Semua Kelurahan	Pemerintahan									
2 07 01 2.08 02	Penyediaan Jasa Komunikasi, Sumber Daya Air dan Listrik			Kab. Manokwari Selatan, Semua Kecamatan, Semua Kelurahan	Cakupan Pemenuhan Layanan Penunjang Urusan Pemerintahan	100 %	penyedia jasa komunikasi sumberdaya air dan listrik persentase unit kerja komunikasi yang terlayani	2 jenis 12 bulan			13,000,000	13,000,000		
2 07 01 2.08 03	Penyediaan Jasa Peralatan dan Perlengkapan Kantor			Kab. Manokwari Selatan, Semua Kecamatan, Semua Kelurahan	Cakupan Pemenuhan Layanan Penunjang Urusan Pemerintahan	100 %	penyedia jasa peralatan dan perlengkapan kantor (laptop dan Print) persentase unit kerja yang terlayani	4 unit 12 bulan			55,500,000	55,500,000		
2 07 01 2.08 04	Penyediaan Jasa Pelayanan Umum Kantor			Kab. Manokwari Selatan, Semua Kecamatan, Semua Kelurahan	Cakupan Pemenuhan Layanan Penunjang Urusan Pemerintahan	100 %	penyediaan jasa kebersihan kantor persentase unit kerja yang terlayani	12 bulan 12 bulan			3,000,000	3,000,000		
2 07 01 2.09	Pemeliharaan Barang Milik Daerah Penunjang Urusan Pemerintahan Daerah										4,200,000	4,200,000		
2 07 01 2.09 06	Pemeliharaan Peralatan dan Mesin Lainnya			Kab. Manokwari Selatan, Semua Kecamatan, Semua Kelurahan	Cakupan Pemenuhan Layanan Penunjang Urusan Pemerintahan	100 %	penyediaan jasa perbaikan peralatan kantor persentase unit kerja yang terlayani	2 unit 12 bulan			4,200,000	4,200,000		
2 07 02	PROGRAM PERENCANAAN TENAGA KERJA										35,000,000	35,000,000		
2 07 02 2.01	Penyusunan Rencana Tenaga Kerja (RTK)										35,000,000	35,000,000		
2 07 02 2.01 02	Penyusunan Rencana Tenaga Kerja Mikro			Kab. Manokwari Selatan, Semua Kecamatan, Semua Kelurahan	Prosentase jumlah Tenaga Kerja	100 %	terlaksananya kegiatan padat karya terlaksananya kegiatan sosialisasi ketenagakerjaan	2 kegiatan 1 paket			35,000,000	35,000,000		
2 07 03	PROGRAM PELATIHAN KERJA DAN PRODUKTIVITAS TENAGA KERJA										15,750,000	15,750,000		
2 07 03 2.01	Pelaksanaan Pelatihan berdasarkan Unit Kompetensi										15,750,000	15,750,000		

Kode	Urusan/ Bidang Urusan Pemerintahan Daerah Dan Program/ Kegiatan	Prioritas Daerah	Sasaran Daerah	Lokasi	Indikator Kinerja						Pagu Indikatif (Rp.)	Prakiraan Maju (Rp.)	Keterangan
					Capaian Program		Keluaran Sub Kegiatan		Hasil Kegiatan				
					Tolok Ukur	Target	Tolok Ukur	Target	Tolok Ukur	Target			
2 07 03 2.01 01	Proses Pelaksanaan Pendidikan dan Pelatihan Keterampilan bagi Pencari Kerja berdasarkan Klaster Kompetensi			Kab. Manokwari Selatan, Semua Kecamatan, Semua Kelurahan	PROSENTASE PELATIHAN KERJA DAN PRODUKTIVITAS TENAGA KERJA	100 %	pelaksanaan kegiatan tenaga kerja terlaksananya kegiatan pelatihan kerja	1 paket 1 paket			15,750,000	15,750,000	
2 07 04	PROGRAM PENEMPATAN TENAGA KERJA										2,047,200,000	2,047,200,000	
2 07 04 2.01	Pelayanan Antarkerja di Daerah Kabupaten/Kota										2,032,200,000	2,032,200,000	
2 07 04 2.01 01	Penyediaan Sumber Daya Pelayanan antar Kerja			Kab. Manokwari Selatan, Semua Kecamatan, Semua Kelurahan	PROSENTASE PENEMPATAN TENAGA KERJA	100 %	terlaksananya pembayaran bpjs khusus OAP terlaksananya pembuatan kartu kuning	20000 orang 12 bulan			2,032,200,000	2,032,200,000	
2 07 04 2.03	Pengelolaan Informasi Pasar Kerja										15,000,000	15,000,000	
2 07 04 2.03 02	Pelayanan dan Penyediaan Informasi Pasar Kerja Online			Kab. Manokwari Selatan, Semua Kecamatan, Semua Kelurahan	PROSENTASE PENEMPATAN TENAGA KERJA	100 %	terlaksananya kegiatan monev terlaksananya monitoring evaluasi dan pelaporan	1 kegiatan 1 kegiatan			15,000,000	15,000,000	
2 07 05	PROGRAM HUBUNGAN INDUSTRIAL										15,000,000	15,000,000	
2 07 05 2.02	Pencegahan dan Penyelesaian Perselisihan Hubungan Industrial, Mogok Kerja dan Penutupan Perusahaan di Daerah Kabupaten/Kota										15,000,000	15,000,000	
2 07 05 2.02 01	Pencegahan Perselisihan Hubungan Industrial, Mogok Kerja, dan Penutupan Perusahaan yang Berakibat/Berdampak pada Kepentingan di 1 (satu) Daerah Kabupaten/Kota			Kab. Manokwari Selatan, Semua Kecamatan, Semua Kelurahan	CAKUPAN HUBUNGAN INDUSTRIAL	100 %					15,000,000	15,000,000	
3													
3 32	URUSAN PEMERINTAHAN BIDANG TRANSMIGRASI										422,000,000	422,000,000	
3 32 02	PROGRAM PERENCANAAN KAWASAN TRANSMIGRASI										50,000,000	50,000,000	
3 32 02 2.01	Pencadangan Tanah untuk Kawasan Transmigrasi										50,000,000	50,000,000	
3 32 02 2.01 04	Penatausahaan Pencadangan Tanah untuk Kawasan Transmigrasi			Kab. Manokwari Selatan, Semua	Presentase Kawasan Transmigrasi yang	100 %	kegiatan monitoring evaluasi dan pelaporan terlaksananya kegiatan monitoring evaluasi dan	2 kegiatan 2 kegiatan			50,000,000	50,000,000	

Kode	Urusan/ Bidang Urusan Pemerintahan Daerah Dan Program/ Kegiatan	Prioritas Daerah	Sasaran Daerah	Lokasi	Indikator Kinerja						Pagu Indikatif (Rp.)	Prakiraan Maju (Rp.)	Keterangan
					Capaian Program		Keluaran Sub Kegiatan		Hasil Kegiatan				
					Tolok Ukur	Target	Tolok Ukur	Target	Tolok Ukur	Target			
				Kecamatan, Semua Kelurahan	direncanakan		pelaporan						
3 32 03				PROGRAM PEMBANGUNAN KAWASAN TRANSMIGRASI						225,000,000	225,000,000		
3 32 03	2.01			Penataan Persebaran Penduduk yang Berasal dari 1 (satu) Daerah Kabupaten/Kota						225,000,000	225,000,000		
3 32 03	2.01 03			Kab. Manokwari Selatan, Semua Kecamatan, Semua Kelurahan	Prosentase Kawasan Transmigrasi yang dibangun	100 %	penyediaan laporan keuangan akhir tahun tersedianya dokumen laporan capaian kinerja dan ikhtisar realisasi kinerja	1 dokumen 1 dokumen			25,000,000	25,000,000	
3 32 03	2.01 06			Kab. Manokwari Selatan, Oransbari, Sidomulyo	Prosentase Kawasan Transmigrasi yang dibangun	100 %	pelatihan usaha bersama penduduk transmigrasi terlaksananya pelatihan usaha bersama	150 orang 150 orang			200,000,000	200,000,000	
3 32 04				PROGRAM PENGEMBANGAN KAWASAN TRANSMIGRASI						147,000,000	147,000,000		
3 32 04	2.01			Pengembangan Satuan Permukiman pada Tahap Kemandirian						147,000,000	147,000,000		
3 32 04	2.01 01			Kab. Manokwari Selatan, Momi Waren, Dembek	Prosentase Kawasan Transmigrasi yang dikembangkan	100 %	pelatihan usaha bersama penduduk transmigrasi terlaksananya kegiatan penyuluhan petani lokal trans lokal	60 orang 4 kegiatan			72,000,000	72,000,000	
3 32 04	2.01 02			Kab. Manokwari Selatan, Momi Waren, Dembek	Prosentase Kawasan Transmigrasi yang dikembangkan	100 %	pengadaan alat kerja bagi petani trans lokal di satu kawasan persentase unit kerja yang terlayani	5 jenis 5 jenis			75,000,000	75,000,000	
TOTAL									6,529,631,636	6,529,631,636			

Unit Organisasi : 2.08.0.00.0.00.10.00 Badan Pemberdayaan Perempuan dan Perlindungan Anak
Sub Unit Organisasi : 2.08.0.00.0.00.10.00 Badan Pemberdayaan Perempuan dan Perlindungan Anak

Kode	Urusan/ Bidang Urusan Pemerintahan Daerah Dan Program/ Kegiatan	Prioritas Daerah	Sasaran Daerah	Lokasi	Indikator Kinerja						Pagu Indikatif (Rp.)	Prakiraan Maju (Rp.)	Keterangan			
					Capaian Program		Keluaran Sub Kegiatan		Hasil Kegiatan							
					Tolok Ukur	Target	Tolok Ukur	Target	Tolok Ukur	Target						
2					URUSAN PEMERINTAHAN WAJIB YANG TIDAK BERKAITAN DENGAN PELAYANAN DASAR											
2	08				URUSAN PEMERINTAHAN BIDANG PEMBERDAYAAN PEREMPUAN DAN PERLINDUNGAN ANAK						4,673,121,955	4,673,121,955				
2	08	01			PROGRAM PENUNJANG URUSAN PEMERINTAHAN DAERAH KABUPATEN/KOTA						3,529,846,955	3,529,846,955				
2	08	01	2.01		Perencanaan, Penganggaran, dan Evaluasi Kinerja Perangkat Daerah						44,730,000	44,730,000				
2	08	01	2.01	01	Penyusunan Dokumen Perencanaan Perangkat Daerah			Semua Kabupaten/Kota, Semua Kecamatan, Semua Kelurahan	Cakupan Pemenuhan Layanan Penunjang Urusan Pemerintahan	100 %	Tersusunnya Dokumen Perencanaan dan Perangkat Daerah	4 Dokumen		44,730,000	44,730,000	
2	08	01	2.02		Administrasi Keuangan Perangkat Daerah						1,757,216,955	1,757,216,955				
2	08	01	2.02	01	Penyediaan Gaji dan Tunjangan ASN			Kab. Manokwari Selatan, Ransiki, Ransiki	Cakupan Pemenuhan Layanan Penunjang Urusan Pemerintahan	100 %	Tersedianya Gaji, Tunjangan, dan Uang Lauk Pauk ASN	14 Bulan		1,757,216,955	1,757,216,955	
2	08	01	2.06		Administrasi Umum Perangkat Daerah						375,700,000	375,700,000				
2	08	01	2.06	02	Penyediaan Peralatan dan Perlengkapan Kantor			Kab. Manokwari Selatan, Semua Kecamatan, Semua Kelurahan	Cakupan Pemenuhan Layanan Penunjang Urusan Pemerintahan	100 %	Meningkatnya Kualitas Pelayanan dan Efisiensi Penyelesaian Pekerjaan di Kantor	1 Tahun		145,000,000	145,000,000	
2	08	01	2.06	04	Penyediaan Bahan Logistik Kantor			Semua Kabupaten/Kota, Semua Kecamatan, Semua Kelurahan	Cakupan Pemenuhan Layanan Penunjang Urusan Pemerintahan	100 %	Tersedianya Logistik Kantor	12 Bulan		13,500,000	13,500,000	
2	08	01	2.06	05	Penyediaan Barang Cetak dan Penggandaan			Kab. Manokwari Selatan, Ransiki, Ransiki	Cakupan Pemenuhan Layanan Penunjang Urusan Pemerintahan	100 %	Tersedianya Barang Cetak dan Penggandaan	2 Jenis		8,550,000	8,550,000	

Kode	Urusan/ Bidang Urusan Pemerintahan Daerah Dan Program/ Kegiatan	Prioritas Daerah	Sasaran Daerah	Lokasi	Indikator Kinerja						Pagu Indikatif (Rp.)	Prakiraan Maju (Rp.)	Keterangan
					Capaian Program		Keluaran Sub Kegiatan		Hasil Kegiatan				Prioritas Pembangunan Nasional
					Tolok Ukur	Target	Tolok Ukur	Target	Tolok Ukur	Target			
2 08 01 2.06 06	Penyediaan Bahan Bacaan dan Peraturan Perundang-undangan			Kab. Manokwari Selatan, Ransiki, Ransiki	Cakupan Pemenuhan Layanan Penunjang Urusan Pemerintahan	100 %	Tersedianya Bahan Bacaan dan perundang-undangan	2 Jenis			3,600,000	3,600,000	
2 08 01 2.06 07	Penyediaan Bahan/Material			Kab. Manokwari Selatan, Ransiki, Ransiki	Cakupan Pemenuhan Layanan Penunjang Urusan Pemerintahan	100 %	Jumlah Bahan/Material kantor yang tersedia	37 Jenis			16,600,000	16,600,000	
2 08 01 2.06 09	Penyelenggaraan Rapat Koordinasi dan Konsultasi SKPD			Semua Kabupaten/Kot a, Semua Kecamatan, Semua Kelurahan	Cakupan Pemenuhan Layanan Penunjang Urusan Pemerintahan	100 %	Terlaksananya Rapat-Rapat Koordinasi dan Konsultasi Dalam dan Luar Daerah	18 Kali			188,450,000	188,450,000	
2 08 01 2.08	Penyediaan Jasa Penunjang Urusan Pemerintahan Daerah										1,244,500,000	1,244,500,000	
2 08 01 2.08 01	Penyediaan Jasa Surat Menyurat			Semua Kabupaten/Kot a, Semua Kecamatan, Semua Kelurahan	Cakupan Pemenuhan Layanan Penunjang Urusan Pemerintahan	100 %	Tersedianya Materai	250 Lembar			1,500,000	1,500,000	
2 08 01 2.08 02	Penyediaan Jasa Komunikasi, Sumber Daya Air dan Listrik			Kab. Manokwari Selatan, Ransiki, Ransiki	Cakupan Pemenuhan Layanan Penunjang Urusan Pemerintahan	100 %	Tersedianya Jasa Komunikasi, Sumber Daya Air dan Listrik	2 Jenis			15,000,000	15,000,000	
2 08 01 2.08 04	Penyediaan Jasa Pelayanan Umum Kantor			Kab. Manokwari Selatan, Ransiki, Ransiki	Cakupan Pemenuhan Layanan Penunjang Urusan Pemerintahan	100 %	Tersedianya Jasa Tenaga Pendukung Administrasi Perkantoran	12 Bulan			1,228,000,000	1,228,000,000	
2 08 01 2.09	Pemeliharaan Barang Milik Daerah Penunjang Urusan Pemerintahan Daerah										107,700,000	107,700,000	
2 08 01 2.09 02	Penyediaan Jasa Pemeliharaan, Biaya Pemeliharaan, Pajak, dan Perizinan Kendaraan Dinas Operasional atau			Kab. Manokwari Selatan, Ransiki, Ransiki	Cakupan Pemenuhan Layanan	100 %	Meningkatnya Kualitas Pelayanan	1 Unit			105,000,000	105,000,000	

Kode	Urusan/ Bidang Urusan Pemerintahan Daerah Dan Program/ Kegiatan	Prioritas Daerah	Sasaran Daerah	Lokasi	Indikator Kinerja						Pagu Indikatif (Rp.)	Prakiraan Maju (Rp.)	Keterangan
					Capaian Program		Keluaran Sub Kegiatan		Hasil Kegiatan				Prioritas Pembangunan Nasional
					Tolok Ukur	Target	Tolok Ukur	Target	Tolok Ukur	Target			
	Lapangan				Penunjang Urusan Pemerintahan		dan Efisiensi Penyelesaian Pekerjaan di Kantor						
2 08 01 2.09 06	Pemeliharaan Peralatan dan Mesin Lainnya			Kab. Manokwari Selatan, Ransiki, Ransiki	Cakupan Pemenuhan Layanan Penunjang Urusan Pemerintahan	100 %	Tersedianya Jasa Perbaikan Peralatan Kerja	12 Bulan			2,700,000	2,700,000	
2 08 02	PROGRAM PENGARUSUTAMAAN GENDER DAN PEMBERDAYAAN PEREMPUAN									633,500,000	633,500,000		
2 08 02 2.01	Pelebagaan Pengarusutamaan Gender (PUG) pada Lembaga Pemerintah Kewenangan Kabupaten/Kota									45,000,000	45,000,000		
2 08 02 2.01 03	Advokasi Kebijakan dan Pendampingan Pelaksanaan PUG termasuk PPRG			Semua Kabupaten/Kota, Semua Kecamatan, Semua Kelurahan	CAKUPAN PENGARUSUTAMAAN GENDER DAN PEMBERDAYAAN PEREMPUAN	100 %	Terpenuhinya Advokasi dan Vasilitasi PUG bagi Perempuan	40 Orang			45,000,000	45,000,000	
2 08 02 2.02	Pemberdayaan Perempuan Bidang Politik, Hukum, Sosial, dan Ekonomi pada Organisasi Kemasyarakatan Kewenangan Kabupaten/Kota									521,000,000	521,000,000		
2 08 02 2.02 01	Sosialisasi Peningkatan Partisipasi Perempuan di Bidang Politik, Hukum, Sosial dan Ekonomi			Kab. Manokwari Selatan, Semua Kecamatan, Semua Kelurahan	CAKUPAN PENGARUSUTAMAAN GENDER DAN PEMBERDAYAAN PEREMPUAN	100 %	Terlaksananya Upacara dan Kegiatan Hari Kartini	3 Kegiatan			450,000,000	450,000,000	
2 08 02 2.02 02	Advokasi Kebijakan dan Pendampingan Peningkatan Partisipasi Perempuan dan Politik, Hukum, Sosial dan Ekonomi			Kab. Manokwari Selatan, Ransiki, Ransiki	CAKUPAN PENGARUSUTAMAAN GENDER DAN PEMBERDAYAAN PEREMPUAN	100 %	Frekuensi Kegiatan Pembinaan Organisasi Perempuan	1 Kegiatan			71,000,000	71,000,000	
2 08 02 2.03	Penguatan dan Pengembangan Lembaga Penyedia Layanan Pemberdayaan Perempuan Kewenangan Kabupaten/Kota									67,500,000	67,500,000		
2 08 02 2.03 02	Peningkatan Kapasitas Sumber Daya Lembaga Penyedia Layanan Pemberdayaan Perempuan Kewenangan Kabupaten/Kota			Kab. Manokwari Selatan, Ransiki, Ransiki	CAKUPAN PENGARUSUTAMAAN GENDER DAN PEMBERDAYAAN PEREMPUAN	100 %	Terpenuhinya jaringan kelembagaan pemberdayaan perempuan dan anak(Forum Anak)	120 Orang			67,500,000	67,500,000	
2 08 03	PROGRAM PERLINDUNGAN PEREMPUAN									104,500,000	104,500,000		

Kode	Urusan/ Bidang Urusan Pemerintahan Daerah Dan Program/ Kegiatan	Prioritas Daerah	Sasaran Daerah	Lokasi	Indikator Kinerja						Pagu Indikatif (Rp.)	Prakiraan Maju (Rp.)	Keterangan
					Capaian Program		Keluaran Sub Kegiatan		Hasil Kegiatan				
					Tolok Ukur	Target	Tolok Ukur	Target	Tolok Ukur	Target			Prioritas Pembangunan Nasional
2 08 03 2.01	Pencegahan Kekerasan terhadap Perempuan Lingkup Daerah Kabupaten/Kota										43,000,000	43,000,000	
2 08 03 2.01 01	Koordinasi dan Sinkronisasi Pelaksanaan Kebijakan, Program dan Kegiatan Pencegahan Kekerasan terhadap Perempuan Lingkup Daerah Kabupaten/Kota				Prosentase Jumlah Perempuan yang terlindungi	100 %	Terpenuhinya sosialisasi sistem pencatatan KDRT	40 Orang			86,000,000	86,000,000	
2 08 03 2.02	Penyediaan Layanan Rujukan Lanjutan bagi Perempuan Korban Kekerasan yang Memerlukan Koordinasi Kewenangan Kabupaten/Kota										61,500,000	61,500,000	
2 08 03 2.02 01	Penyediaan Layanan Pengaduan Masyarakat bagi Perempuan Korban Kekerasan Kewenangan Kabupaten/Kota			Kab. Manokwari Selatan, Semua Kecamatan, Semua Kelurahan	Prosentase Jumlah Perempuan yang terlindungi	100 %	Terpenuhinya Fasilitas Pengembangan Pusat Pelayanan Terpadu Pemberdayaan Perempuan dan Anak (P2TP2A)	120 Orang			61,500,000	61,500,000	
2 08 04	PROGRAM PENINGKATAN KUALITAS KELUARGA										325,000,000	325,000,000	
2 08 04 2.01	Peningkatan Kualitas Keluarga dalam Mewujudkan Kesetaraan Gender (KG) dan Hak Anak Tingkat Daerah Kabupaten/Kota										325,000,000	325,000,000	
2 08 04 2.01 01	Advokasi Kebijakan dan Pendampingan untuk Mewujudkan KG dan Perlindungan Anak Kewenangan Kabupaten/Kota			Kab. Manokwari Selatan, Ransiki, Ransiki	PROSENTASE PENINGKATAN KUALITAS KELUARGA	100 %	Meningkatnya pengetahuan dan kesepahaman pada aparat tentang kesetaraan gender pemberdayaan perempuan dan perlindungan anak	120 Orang			75,000,000	75,000,000	
2 08 04 2.01 02	Pelaksanaan Komunikasi, Informasi dan Edukasi KG dan Perlindungan Anak bagi Keluarga Kewenangan Kabupaten/Kota			Kab. Manokwari Selatan, Semua Kecamatan, Semua Kelurahan	PROSENTASE PENINGKATAN KUALITAS KELUARGA	100 %	Meningkatnya Kualitas dan Kuantitas Kelompok Usaha Perempuan	25 Kelompok			250,000,000	250,000,000	
2 08 05	PROGRAM PENGELOLAAN SISTEM DATA GENDER DAN ANAK										80,275,000	80,275,000	
2 08 05 2.01	Pengumpulan, Pengolahan Analisis dan Penyajian Data Gender dan Anak Dalam Kelembagaan Data di Tingkat Daerah Kabupaten/Kota										80,275,000	80,275,000	
2 08 05 2.01 01	Penyediaan Data Gender dan Anak di Kewenangan Kabupaten/Kota			Kab. Manokwari Selatan, Semua	PROSENTASE SISTEM DATA	100 %	Meningkatnya kapasitas	40 Orang			80,275,000	80,275,000	

Kode	Urusan/ Bidang Urusan Pemerintahan Daerah Dan Program/ Kegiatan	Prioritas Daerah	Sasaran Daerah	Lokasi	Indikator Kinerja						Pagu Indikatif (Rp.)	Prakiraan Maju (Rp.)	Keterangan
					Capaian Program		Keluaran Sub Kegiatan		Hasil Kegiatan				
					Tolok Ukur	Target	Tolok Ukur	Target	Tolok Ukur	Target			Prioritas Pembangunan Nasional
				Kecamatan, Semua Kelurahan	GENDER DAN ANAK YANG DIKELOLA		aparatur dalam mengelola Sistem Aplikasi Data Simfoni						
TOTAL										4,673,121,955	4,673,121,955		

Unit Organisasi : 2.09.3.27.0.00.09.0000 Dinas Ketahanan Pangan dan Pertanian
Sub Unit Organisasi : 2.09.3.27.0.00.09.0000 Dinas Ketahanan Pangan dan Pertanian

Kode	Urusan/ Bidang Urusan Pemerintahan Daerah Dan Program/ Kegiatan	Prioritas Daerah	Sasaran Daerah	Lokasi	Indikator Kinerja						Pagu Indikatif (Rp.)	Prakiraan Maju (Rp.)	Keterangan
					Capaian Program		Keluaran Sub Kegiatan		Hasil Kegiatan				
					Tolok Ukur	Target	Tolok Ukur	Target	Tolok Ukur	Target			Prioritas Pembangunan Nasional
2	URUSAN PEMERINTAHAN WAJIB YANG TIDAK BERKAITAN DENGAN PELAYANAN DASAR												
2 09	URUSAN PEMERINTAHAN BIDANG PANGAN												
2 09 01	PROGRAM PENUNJANG URUSAN PEMERINTAHAN DAERAH KABUPATEN/KOTA												
2 09 01	2.01	Perencanaan, Penganggaran, dan Evaluasi Kinerja Perangkat Daerah											
2 09 01	2.01 01			Kab. Manokwari Selatan, Semua Kecamatan, Semua Kelurahan	Cakupan Pemenuhan Layanan Penunjang Urusan Pemerintahan	100 %	Jumlah Dokumen Perencanaan Yang Tersusun	2 Dokumen			20,390,000	20,390,000	
2 09 01	2.02	Administrasi Keuangan Perangkat Daerah											
2 09 01	2.02 01			Kab. Manokwari Selatan, Semua Kecamatan, Semua Kelurahan	Cakupan Pemenuhan Layanan Penunjang Urusan Pemerintahan	100 %	Terbayarnya Gaji dan Tunjangan ASN Terbayarnya Gaji Honoror	14 bulan 12 bulan			6,721,716,344	6,721,716,344	
2 09 01	2.06	Administrasi Umum Perangkat Daerah											
2 09 01	2.06 09			Kab. Manokwari Selatan, Semua Kecamatan, Semua Kelurahan	Cakupan Pemenuhan Layanan Penunjang Urusan Pemerintahan	100 %	Terlaksananya perjalanan dinas	29 ohk			125,000,000	125,000,000	
2 09 01	2.08	Penyediaan Jasa Penunjang Urusan Pemerintahan Daerah											
										40,201,513	40,201,513		

Kode	Urusan/ Bidang Urusan Pemerintahan Daerah Dan Program/ Kegiatan	Prioritas Daerah	Sasaran Daerah	Lokasi	Indikator Kinerja						Pagu Indikatif (Rp.)	Prakiraan Maju (Rp.)	Keterangan
					Capaian Program		Keluaran Sub Kegiatan		Hasil Kegiatan				
					Tolok Ukur	Target	Tolok Ukur	Target	Tolok Ukur	Target			
2 09 01 2.08 01	Penyediaan Jasa Surat Menyurat			Kab. Manokwari Selatan, Semua Kecamatan, Semua Kelurahan	Cakupan Pemenuhan Layanan Penunjang Urusan Pemerintahan	100 %	Ketersediaan Materai yang tercukupi	200 lembar			1,200,000	1,200,000	
2 09 01 2.08 02	Penyediaan Jasa Komunikasi, Sumber Daya Air dan Listrik			Kab. Manokwari Selatan, Ransiki, Semua Kelurahan	Cakupan Pemenuhan Layanan Penunjang Urusan Pemerintahan	100 %	Ketersediaan Air dan listrik yang tercukupi	3 rekening			18,900,000	18,900,000	
2 09 01 2.08 03	Penyediaan Jasa Peralatan dan Perlengkapan Kantor			Kab. Manokwari Selatan, Ransiki, Semua Kelurahan	Cakupan Pemenuhan Layanan Penunjang Urusan Pemerintahan	100 %	Tersediaanya Peralatan dan Perlengkapan kantor	1 unit			9,301,513	9,301,513	
2 09 01 2.08 04	Penyediaan Jasa Pelayanan Umum Kantor			Kab. Manokwari Selatan, Semua Kecamatan, Semua Kelurahan	Cakupan Pemenuhan Layanan Penunjang Urusan Pemerintahan	100 %	Tersediaanya Alat Tulis Kantor	12 bulan			10,800,000	10,800,000	
2 09 01 2.09	Pemeliharaan Barang Milik Daerah Penunjang Urusan Pemerintahan Daerah									270,250,180	270,250,180		
2 09 01 2.09 01	Penyediaan Jasa Pemeliharaan, Biaya Pemeliharaan dan Pajak Kendaraan Perorangan Dinas atau Kendaraan Dinas Jabatan			Kab. Manokwari Selatan, Semua Kecamatan, Semua Kelurahan	Cakupan Pemenuhan Layanan Penunjang Urusan Pemerintahan	100 %	terpenuhinya suku cadang kendaraan dinas / oprasional	11 unit			270,250,180	270,250,180	
2 09 03	PROGRAM PENINGKATAN DIVERSIFIKASI DAN KETAHANAN PANGAN MASYARAKAT									815,000,000	815,000,000		
2 09 03 2.02	Pengelolaan dan Keseimbangan Cadangan Pangan Kabupaten/Kota									240,000,000	240,000,000		
2 09 03 2.02 03	Pengadaan Cadangan Pangan Pemerintah Kabupaten/Kota			Kab. Manokwari Selatan, Semua Kecamatan, Semua Kelurahan			Ketersediannya cadangan pangan	20000 kg			240,000,000	240,000,000	
2 09 03 2.04	Pelaksanaan Pencapaian Target Konsumsi Pangan Perkapita/Tahun sesuai dengan Angka Kecukupan Gizi									575,000,000	575,000,000		
2 09 03 2.04 02	Pemberdayaan Masyarakat dalam Penganekaragaman Konsumsi Pangan Berbasis Sumber Daya Lokal			Kab. Manokwari Selatan, Semua Kecamatan, Semua Kelurahan			Terpenuhinya Konsumsi Pangan lokal	5 paket			575,000,000	575,000,000	
3	URUSAN PEMERINTAHAN PILIHAN												
3 27	URUSAN PEMERINTAHAN BIDANG PERTANIAN									2,097,314,000	2,097,314,000		
3 27 02	PROGRAM PENYEDIAAN DAN PENGEMBANGAN SARANA PERTANIAN									1,493,300,000	1,493,300,000		
3 27 02 2.02	Pengelolaan Sumber Daya Genetik (SDG) Hewan, Tumbuhan, dan Mikro Organisme Kewenangan Kabupaten/Kota									1,493,300,000	1,493,300,000		

Kode	Urusan/ Bidang Urusan Pemerintahan Daerah Dan Program/ Kegiatan	Prioritas Daerah	Sasaran Daerah	Lokasi	Indikator Kinerja						Pagu Indikatif (Rp.)	Prakiraan Maju (Rp.)	Keterangan Prioritas Pembangunan Nasional
					Capaian Program		Keluaran Sub Kegiatan		Hasil Kegiatan				
					Tolok Ukur	Target	Tolok Ukur	Target	Tolok Ukur	Target			
3 27 02 2.02 01	Penjaminan Kemurnian dan Kelestarian SDG Hewan/Tanaman			Kab. Manokwari Selatan, Semua Kecamatan, Semua Kelurahan	Terpenuhinya Penyediaan dan Pengembangan Sarana Pertanian	200 hektar	Terlaksananya BIMTEK Perbanyak tanaman secara Vegetatif di tingkat Penyuluh Terlaksananya Pelatihan Pembuatan Pupuk Organik Terlaksananya bibit unggul Kakao Tersedianya Bibit dan Tanaman Pelindung unggulan Tersedianya Bibit Unggul Pertanian/Perkebunan Tersedianya Pupuk NPK dan Urea	30 orang 30 orang 8000 10000 10 jenis 20000 kg			200,000,000	200,000,000	
3 27 02 2.02 02	Peningkatan Kualitas SDG Hewan/Tanaman				Terpenuhinya Penyediaan dan Pengembangan Sarana Pertanian	200 hektar	Tercapainya kualitas SDG Hewan / tanaman	6 kegiatan			1,293,300,000	1,293,300,000	
3 27 03	PROGRAM PENYEDIAAN DAN PENGEMBANGAN PRASARANA PERTANIAN										216,646,000	216,646,000	
3 27 03 2.02	Pembangunan Prasarana Pertanian										216,646,000	216,646,000	
3 27 03 2.02 09	Pembangunan, Rehabilitasi dan Pemeliharaan Prasarana Pertanian Lainnya			Kab. Manokwari Selatan, Ransiki, Semua Kelurahan	Prosentase Prasarana Pertanian yang disediakan dan dikembangkan	100 %	Terlaksananya pemeliharaan kebun kakao	3 lokasi			216,646,000	216,646,000	
3 27 04	PROGRAM PENGENDALIAN KESEHATAN HEWAN DAN KESEHATAN MASYARAKAT VETERINER										181,910,000	181,910,000	
3 27 04 2.01	Penjaminan Kesehatan Hewan, Penutupan dan Pembukaan Daerah Wabah Penyakit Hewan Menular Dalam Daerah Kabupaten/Kota										181,910,000	181,910,000	
3 27 04 2.01 01	Pengendalian dan Penanggulangan Penyakit Hewan dan Zoonosis			Kab. Manokwari Selatan, Semua Kecamatan, Semua Kelurahan	Prosentase Pengendalian Kesehatan Hewan Masyarakat Veteriner	100 %	Terlaksananya penanganan penyakit ternak	6 distrik			181,910,000	181,910,000	
3 27 07	PROGRAM PENYULUHAN PERTANIAN										205,458,000	205,458,000	
3 27 07 2.01	Pelaksanaan Penyuluhan Pertanian										205,458,000	205,458,000	
3 27 07 2.01 01	Peningkatan Kapasitas Kelembagaan Penyuluhan Pertanian di Kecamatan dan Desa			Kab. Manokwari Selatan, Semua Kecamatan, Semua Kelurahan	Prosentase hasil Penyuluhan Pertanian	100 %	Terlaksananya kegiatan peletihan pengendalian OPT	30 orang			80,000,000	80,000,000	

Kode	Urusan/ Bidang Urusan Pemerintahan Daerah Dan Program/ Kegiatan	Prioritas Daerah	Sasaran Daerah	Lokasi	Indikator Kinerja						Pagu Indikatif (Rp.)	Prakiraan Maju (Rp.)	Keterangan Prioritas Pembangunan Nasional
					Capaian Program		Keluaran Sub Kegiatan		Hasil Kegiatan				
					Tolok Ukur	Target	Tolok Ukur	Target	Tolok Ukur	Target			
3 27 07 2.01 03	Penyediaan dan Pemanfaatan Sarana dan Prasarana Penyuluhan Pertanian			Kab. Manokwari Selatan, Semua Kecamatan, Semua Kelurahan	Prosentase hasil Penyuluhan Pertanian	100 %	Tersedianya oprasional balai penyuluh pertanian	2 balai			125,458,000	125,458,000	
TOTAL											10,089,872,037	10,089,872,037	

Unit Organisasi : 2.12.0.00.0.00.11.0000 Dinas Kependudukan dan Pencatatan Sipil
Sub Unit Organisasi : 2.12.0.00.0.00.11.0000 Dinas Kependudukan dan Pencatatan Sipil

Kode	Urusan/ Bidang Urusan Pemerintahan Daerah Dan Program/ Kegiatan	Prioritas Daerah	Sasaran Daerah	Lokasi	Indikator Kinerja						Pagu Indikatif (Rp.)	Prakiraan Maju (Rp.)	Keterangan Prioritas Pembangunan Nasional
					Capaian Program		Keluaran Sub Kegiatan		Hasil Kegiatan				
					Tolok Ukur	Target	Tolok Ukur	Target	Tolok Ukur	Target			
2	URUSAN PEMERINTAHAN WAJIB YANG TIDAK BERKAITAN DENGAN PELAYANAN DASAR												
2 12	URUSAN PEMERINTAHAN BIDANG ADMINISTRASI KEPENDUDUKAN DAN PENCATATAN SIPIL												
2 12 01	PROGRAM PENUNJANG URUSAN PEMERINTAHAN DAERAH KABUPATEN/KOTA												
2 12 01	Administrasi Keuangan Perangkat Daerah												
2 12 01 2.02 01	Penyediaan Gaji dan Tunjangan ASN			Kab. Manokwari Selatan, Semua Kecamatan, Semua Kelurahan	Cakupan Pemenuhan Layanan Penunjang Urusan Pemerintahan	100 %	terbayarnya gaji dan tunjangan ASN	1 tahun			2,072,914,251	2,072,914,251	
2 12 01 2.02 02	Penyediaan Administrasi Pelaksanaan Tugas ASN			Semua Kabupaten/Kota, Semua Kecamatan, Semua Kelurahan	Cakupan Pemenuhan Layanan Penunjang Urusan Pemerintahan	100 %	tersedianya jasa pendukung admistrsi	1 tahun			1,381,320,000	1,381,320,000	
2 12 01 2.02 05	Koordinasi dan Penyusunan Laporan Keuangan Akhir Tahun SKPD			Kab. Manokwari Selatan, Semua Kecamatan, Semua Kelurahan	Cakupan Pemenuhan Layanan Penunjang Urusan Pemerintahan	100 %	tersusunya laporan keuangan tahunan	1 tahun			33,180,000	33,180,000	
2 12 01 2.06	Administrasi Umum Perangkat Daerah												
2 12 01 2.06 05	Penyediaan Barang Cetak dan			Kab. Manokwari	Cakupan	100 %	tersedianya	1 tahun			19,000,000	19,000,000	

Kode	Urusan/ Bidang Urusan Pemerintahan Daerah Dan Program/ Kegiatan	Prioritas Daerah	Sasaran Daerah	Lokasi	Indikator Kinerja						Pagu Indikatif (Rp.)	Prakiraan Maju (Rp.)	Keterangan
					Capaian Program		Keluaran Sub Kegiatan		Hasil Kegiatan				
					Tolok Ukur	Target	Tolok Ukur	Target	Tolok Ukur	Target			
	Penggandaan			Selatan, Semua Kecamatan, Semua Kelurahan	Pemenuhan Layanan Penunjang Urusan Pemerintahan		barang cetak dan pengadaan						
2 12 01 2.06 06	Penyediaan Bahan Bacaan dan Peraturan Perundang-undangan			Kab. Manokwari Selatan, Semua Kecamatan, Semua Kelurahan	Cakupan Pemenuhan Layanan Penunjang Urusan Pemerintahan	100 %	tersedianya bahan cetak dan peraturan	1 tahun			4,800,000	4,800,000	
2 12 01 2.06 07	Penyediaan Bahan/Material			Kab. Manokwari Selatan, Semua Kecamatan, Semua Kelurahan	Cakupan Pemenuhan Layanan Penunjang Urusan Pemerintahan	100 %	tersedianya bahan atau material	1 tahun			36,800,000	36,800,000	
2 12 01 2.06 09	Penyelenggaraan Rapat Koordinasi dan Konsultasi SKPD			Kab. Manokwari Selatan, Semua Kecamatan, Semua Kelurahan	Cakupan Pemenuhan Layanan Penunjang Urusan Pemerintahan	100 %	terselenggaranya rapat koordinasi SKPD	1 tahun			250,000,000	250,000,000	
2 12 01 2.07	Pengadaan Barang Milik Daerah Penunjang Urusan Pemerintah Daerah									389,000,000	389,000,000		
2 12 01 2.07 09	Pengadaan Gedung Kantor atau Bangunan Lainnya			Kab. Manokwari Selatan, Semua Kecamatan, Semua Kelurahan	Cakupan Pemenuhan Layanan Penunjang Urusan Pemerintahan	100 %	tersedianya gedung kantor	1 unit			389,000,000	389,000,000	
2 12 01 2.08	Penyediaan Jasa Penunjang Urusan Pemerintahan Daerah									16,500,000	16,500,000		
2 12 01 2.08 01	Penyediaan Jasa Surat Menyurat			Kab. Manokwari Selatan, Semua Kecamatan, Semua Kelurahan	Cakupan Pemenuhan Layanan Penunjang Urusan Pemerintahan	100 %	tersedianya jasa surat-menyurat	1 tahun			1,500,000	1,500,000	
2 12 01 2.08 02	Penyediaan Jasa Komunikasi, Sumber Daya Air dan Listrik			Kab. Manokwari Selatan, Semua Kecamatan, Semua Kelurahan	Cakupan Pemenuhan Layanan Penunjang Urusan Pemerintahan	100 %	tersedianya sumber daya air dan listrik	1 tahun			15,000,000	15,000,000	

Kode	Usuran/ Bidang Usuran Pemerintahan Daerah Dan Program/ Kegiatan	Prioritas Daerah	Sasaran Daerah	Lokasi	Indikator Kinerja						Pagu Indikatif (Rp.)	Prakiraan Maju (Rp.)	Keterangan Prioritas Pembangunan Nasional
					Capaian Program		Keluaran Sub Kegiatan		Hasil Kegiatan				
					Tolok Ukur	Target	Tolok Ukur	Target	Tolok Ukur	Target			
2 12 01	2.09			Pemeliharaan Barang Milik Daerah Penunjang Usuran Pemerintahan Daerah						255,756,000	255,756,000		
2 12 01	2.09 01			Kab. Manokwari Selatan, Semua Kecamatan, Semua Kelurahan	Cakupan Pemenuhan Layanan Penunjang Usuran Pemerintahan	100 %	terbayarnya pajak kendaraan oprasional	1 tahun			8,100,000	8,100,000	
2 12 01	2.09 02			Kab. Manokwari Selatan, Semua Kecamatan, Semua Kelurahan	Cakupan Pemenuhan Layanan Penunjang Usuran Pemerintahan	100 %	terbayarnya pajak kendaraan oprasional	1 tahun			247,656,000	247,656,000	
2 12 02				PROGRAM PENDAFTARAN PENDUDUK						1,783,374,800	1,783,374,800		
2 12 02	2.01			Pelayanan Pendaftaran Penduduk						219,160,000	219,160,000		
2 12 02	2.01 02			Kab. Manokwari Selatan, Semua Kecamatan, Semua Kelurahan			dokumen	1 tahun			100,000,000	100,000,000	
2 12 02	2.01 03			Kab. Manokwari Selatan, Semua Kecamatan, Semua Kelurahan			terlaksananya sosialisasi	1 bulan			52,860,000	52,860,000	
2 12 02	2.01 06			Kab. Manokwari Selatan, Semua Kecamatan, Semua Kelurahan			tercatatnya pelaporan peristiwa penduduk	1 bulan			66,300,000	66,300,000	
2 12 02	2.02			Penataan Pendaftaran Penduduk						1,564,214,800	1,564,214,800		
2 12 02	2.02 01			Semua Kabupaten/Kota, Semua Kecamatan, Semua Kelurahan			terlaksananya pembangunan SIAK secara terpadu	1 tahun			1,564,214,800	1,564,214,800	
2 12 03				PROGRAM PENCATATAN SIPIL						495,270,200	495,270,200		
2 12 03	2.01			Pelayanan Pencatatan Sipil						495,270,200	495,270,200		
2 12 03	2.01 01			Kab. Manokwari Selatan, Semua Kecamatan, Semua Kelurahan			penerbitan dokumen	1 tahun			240,000,000	240,000,000	
2 12 03	2.01 02			Kab. Manokwari			tersedianya	1 tahun			510,540,400	510,540,400	

Kode	Urusan/ Bidang Urusan Pemerintahan Daerah Dan Program/ Kegiatan	Prioritas Daerah	Sasaran Daerah	Lokasi	Indikator Kinerja						Pagu Indikatif (Rp.)	Prakiraan Maju (Rp.)	Keterangan
					Capaian Program		Keluaran Sub Kegiatan		Hasil Kegiatan				
					Tolok Ukur	Target	Tolok Ukur	Target	Tolok Ukur	Target			
	Pencatatan Sipil			Selatan, Semua Kecamatan, Semua Kelurahan			pelayanan akta capil						
TOTAL											6,737,915,251	6,737,915,251	

Unit Organisasi : 2.13.0.00.0.00.12.0000 Dinas Pemberdayaan Masyarakat dan Kampung
Sub Unit Organisasi : 2.13.0.00.0.00.12.0000 Dinas Pemberdayaan Masyarakat dan Kampung

Kode	Urusan/ Bidang Urusan Pemerintahan Daerah Dan Program/ Kegiatan	Prioritas Daerah	Sasaran Daerah	Lokasi	Indikator Kinerja						Pagu Indikatif (Rp.)	Prakiraan Maju (Rp.)	Keterangan		
					Capaian Program		Keluaran Sub Kegiatan		Hasil Kegiatan						
					Tolok Ukur	Target	Tolok Ukur	Target	Tolok Ukur	Target					
2	URUSAN PEMERINTAHAN WAJIB YANG TIDAK BERKAITAN DENGAN PELAYANAN DASAR														
2 13	URUSAN PEMERINTAHAN BIDANG PEMBERDAYAAN MASYARAKAT DAN DESA											6,764,825,564	6,764,825,564		
2 13 01	PROGRAM PENUNJANG URUSAN PEMERINTAHAN DAERAH KABUPATEN/KOTA											5,099,475,564	5,099,475,564		
2 13 01	2.01	Perencanaan, Penganggaran, dan Evaluasi Kinerja Perangkat Daerah											43,810,000	43,810,000	
2 13 01	2.01 01		7. Meningkatkan kapasitas dan akuntabilitas kinerja aparatur pemerintahan	Kab. Manokwari Selatan, Ransiki, Semua Kelurahan	Cakupan Pemenuhan Layanan Penunjang Urusan Pemerintahan	100 %	Tersusunnya Renstra dan Renja OPD	2 Dokumen	Terlaksananya Perencanaan, Penganggaran dan Evaluasi OPD	12 Bulan	23,810,000	23,810,000			
2 13 01	2.01 06		7. Meningkatkan kapasitas dan akuntabilitas kinerja aparatur pemerintahan	Kab. Manokwari Selatan, Ransiki, Semua Kelurahan	Cakupan Pemenuhan Layanan Penunjang Urusan Pemerintahan	100 %	Tersusunnya Laporan Capaian Kinerja OPD	1 Dokumen	Terlaksananya Perencanaan, Penganggaran dan Evaluasi OPD	12 Bulan	20,000,000	20,000,000			
2 13 01	2.02	Administrasi Keuangan Perangkat Daerah											2,867,855,764	2,867,855,764	
2 13 01	2.02 01		7. Meningkatkan kapasitas	Kab. Manokwari Selatan,	Cakupan Pemenuhan Layanan	100 %	Terbayarnya Gaji dan Tunjangan ASN	13 Orang	Terlaksananya Administrasi Keuangan OPD	12 Bulan	2,857,855,764	2,857,855,764			

Kode	Usuran/ Bidang Usuran Pemerintahan Daerah Dan Program/ Kegiatan	Prioritas Daerah	Sasaran Daerah	Lokasi	Indikator Kinerja						Pagu Indikatif (Rp.)	Prakiraan Maju (Rp.)	Keterangan
					Capaian Program		Keluaran Sub Kegiatan		Hasil Kegiatan				
					Tolok Ukur	Target	Tolok Ukur	Target	Tolok Ukur	Target			
			dan akuntabilitas kinerja aparatur pemerintahan	Ransiki, Semua Kelurahan	Penunjang Urusan Pemerintahan								
2 13 01 2.02 05	Koordinasi dan Penyusunan Laporan Keuangan Akhir Tahun SKPD		7. Meningkatkan kapasitas dan akuntabilitas kinerja aparatur pemerintahan	Kab. Manokwari Selatan, Ransiki, Semua Kelurahan	Cakupan Pemenuhan Layanan Penunjang Urusan Pemerintahan	100 %	Tersusunnya Laporan Akhir Tahun OPD	1 Dokumen	Terlaksananya Administrasi Keuangan OPD	12 Bulan	10,000,000	10,000,000	
2 13 01 2.05	Administrasi Kepegawaian Perangkat Daerah										105,560,000	105,560,000	
2 13 01 2.05 09	Pendidikan dan Pelatihan Pegawai Berdasarkan Tugas dan Fungsi		7. Meningkatkan kapasitas dan akuntabilitas kinerja aparatur pemerintahan	Kab. Manokwari Selatan, Ransiki, Semua Kelurahan	Cakupan Pemenuhan Layanan Penunjang Urusan Pemerintahan	100 %	Meningkatnya Kapasitas ASN	10 Orang	Terlaksananya Pembinaan Administrasi Kepegawaian OPD	12 Bulan	75,000,000	75,000,000	
2 13 01 2.05 10	Sosialisasi Peraturan Perundang-Undangan		7. Meningkatkan kapasitas dan akuntabilitas kinerja aparatur pemerintahan	Kab. Manokwari Selatan, Ransiki, Semua Kelurahan	Cakupan Pemenuhan Layanan Penunjang Urusan Pemerintahan	100 %	ASN yang tersosialisasikan	78 Orang	Terlaksananya Pembinaan Administrasi Kepegawaian OPD	12 Bulan	30,560,000	30,560,000	
2 13 01 2.06	Administrasi Umum Perangkat Daerah										425,030,000	425,030,000	
2 13 01 2.06 02	Penyediaan Peralatan dan Perlengkapan Kantor		125,000,000	Kab. Manokwari Selatan, Ransiki, Semua Kelurahan	Cakupan Pemenuhan Layanan Penunjang Urusan Pemerintahan	100 %	Peralatan dan perlengkapan kantor yang tersedia	5 Unit			125,000,000	125,000,000	
2 13 01 2.06 05	Penyediaan Barang Cetak dan Penggandaan		15,000,000	Kab. Manokwari	Cakupan Pemenuhan	100 %	Barang cetakan dan	21614 Buah/Lem			15,000,000	15,000,000	

Kode	Usuran/ Bidang Usuran Pemerintahan Daerah Dan Program/ Kegiatan	Prioritas Daerah	Sasaran Daerah	Lokasi	Indikator Kinerja						Pagu Indikatif (Rp.)	Prakiraan Maju (Rp.)	Keterangan	
					Capaian Program		Keluaran Sub Kegiatan		Hasil Kegiatan					
					Tolok Ukur	Target	Tolok Ukur	Target	Tolok Ukur	Target				
				Selatan, Ransiki, Semua Kelurahan	Layanan Penunjang Urusan Pemerintahan		pengandaan yang tersedia	bar						
2	13	01	2.06	06	Penyediaan Bahan Bacaan dan Peraturan Perundang-undangan	3,600,000	Kab. Manokwari Selatan, Ransiki, Semua Kelurahan	Cakupan Pemenuhan Layanan Penunjang Urusan Pemerintahan	100 %	Bahan bacaan kantor yang tersedia	24 Eksemplar/ Bulan	3,600,000	3,600,000	
2	13	01	2.06	07	Penyediaan Bahan/Material	19,200,000	Kab. Manokwari Selatan, Ransiki, Semua Kelurahan	Cakupan Pemenuhan Layanan Penunjang Urusan Pemerintahan	100 %	Bahan/material kantor yang tersedia	35 Jenis	19,200,000	19,200,000	
2	13	01	2.06	08	Fasilitasi Kunjungan Tamu		Kab. Manokwari Selatan, Ransiki, Semua Kelurahan	Cakupan Pemenuhan Layanan Penunjang Urusan Pemerintahan	100 %	Jamuan tamu yang tersedia	206 Orang/Kali	16,480,000	16,480,000	
2	13	01	2.06	09	Penyelenggaraan Rapat Koordinasi dan Konsultasi SKPD		Kab. Manokwari Selatan, Ransiki, Semua Kelurahan	Cakupan Pemenuhan Layanan Penunjang Urusan Pemerintahan	100 %	Rapat-rapat koordinasi dan konsultasi yang dilaksanakan	83 Orang/Kali	245,750,000	245,750,000	
2	13	01	2.07	Pengadaan Barang Milik Daerah Penunjang Urusan Pemerintah Daerah								80,000,000	80,000,000	
2	13	01	2.07	09	Pengadaan Gedung Kantor atau Bangunan Lainnya		Kab. Manokwari Selatan, Ransiki, Semua Kelurahan	Cakupan Pemenuhan Layanan Penunjang Urusan Pemerintahan	100 %	Gedung kantor yang tersedia	120 M2	80,000,000	80,000,000	
2	13	01	2.08	Penyediaan Jasa Penunjang Urusan Pemerintahan Daerah								1,478,100,000	1,478,100,000	
2	13	01	2.08	01	Penyediaan Jasa Surat Menyurat		Kab. Manokwari Selatan, Ransiki, Semua Kelurahan	Cakupan Pemenuhan Layanan Penunjang Urusan Pemerintahan	100 %	Jasa surat yang tersedia	110 Surat/Lembar	2,100,000	2,100,000	
2	13	01	2.08	02	Penyediaan Jasa Komunikasi,		Kab.	Cakupan	100 %	Jasa	3	15,000,000	15,000,000	

Kode	Usuran/ Bidang Usuran Pemerintahan Daerah Dan Program/ Kegiatan	Prioritas Daerah	Sasaran Daerah	Lokasi	Indikator Kinerja						Pagu Indikatif (Rp.)	Prakiraan Maju (Rp.)	Keterangan
					Capaian Program		Keluaran Sub Kegiatan		Hasil Kegiatan				
					Tolok Ukur	Target	Tolok Ukur	Target	Tolok Ukur	Target			
	Sumber Daya Air dan Listrik			Manokwari Selatan, Ransiki, Semua Kelurahan	Pemenuhan Layanan Penunjang Urusan Pemerintahan		komunikasi, listrik dan internet yang tersedia	Rekening/ Bulan					
2 13 01 2.08 04	Penyediaan Jasa Pelayanan Umum Kantor			Kab. Manokwari Selatan, Ransiki, Semua Kelurahan	Cakupan Pemenuhan Layanan Penunjang Urusan Pemerintahan	100 %	Jasa pelayanan umum kantor yang tersedia	768 Orang/Bulan			1,461,000,000	1,461,000,000	
2 13 01 2.09	Pemeliharaan Barang Milik Daerah Penunjang Urusan Pemerintahan Daerah									99,119,800	99,119,800		
2 13 01 2.09 02	Penyediaan Jasa Pemeliharaan, Biaya Pemeliharaan, Pajak, dan Perizinan Kendaraan Dinas Operasional atau Lapangan			Kab. Manokwari Selatan, Ransiki, Semua Kelurahan	Cakupan Pemenuhan Layanan Penunjang Urusan Pemerintahan	100 %	Kendaraan operasional kantor yang terpelihara	4 Unit/Bulan			96,869,800	96,869,800	
2 13 01 2.09 06	Pemeliharaan Peralatan dan Mesin Lainnya			Kab. Manokwari Selatan, Ransiki, Semua Kelurahan	Cakupan Pemenuhan Layanan Penunjang Urusan Pemerintahan	100 %	Peralatan kantor yang terpelihara	7 Unit			2,250,000	2,250,000	
2 13 04	PROGRAM ADMINISTRASI PEMERINTAHAN DESA									1,285,350,000	1,285,350,000		
2 13 04 2.01	Pembinaan dan Pengawasan Penyelenggaraan Administrasi Pemerintahan Desa									1,285,350,000	1,285,350,000		
2 13 04 2.01 01	Fasilitasi Penyelenggaraan Administrasi Pemerintahan Desa			Kab. Manokwari Selatan, Semua Kecamatan, Semua Kelurahan	Jumlah BUMDES yang dibina	19 BUMDES	Aparatur Kampung Yang Terbina	114 Orang			800,000,000	800,000,000	
2 13 04 2.01 03	Fasilitasi Penyusunan Perencanaan Pembangunan Desa			Kab. Manokwari Selatan, Semua Kecamatan, Semua Kelurahan	Jumlah BUMDES yang dibina	19 BUMDES	Jumlah Dokumen Perencanaan Kampung	57 Dokumen			185,000,000	185,000,000	

Kode	Urusan/ Bidang Urusan Pemerintahan Daerah Dan Program/ Kegiatan	Prioritas Daerah	Sasaran Daerah	Lokasi	Indikator Kinerja						Pagu Indikatif (Rp.)	Prakiraan Maju (Rp.)	Keterangan
					Capaian Program		Keluaran Sub Kegiatan		Hasil Kegiatan				
					Tolok Ukur	Target	Tolok Ukur	Target	Tolok Ukur	Target			Prioritas Pembangunan Nasional
2 13 04 2.01 05	Pembinaan Peningkatan Kapasitas Aparatur Pemerintah Desa			Kab. Manokwari Selatan, Semua Kecamatan, Semua Kelurahan	Jumlah BUMDES yang dibina	19 BUMDES	Aparatur kampung yang terlatih	114 Orang			223,350,000	223,350,000	
2 13 04 2.01 07	Evaluasi dan Pengawasan Peraturan Desa			Kab. Manokwari Selatan, Semua Kecamatan, Semua Kelurahan	Jumlah BUMDES yang dibina	19 BUMDES	Kampung yang dievaluasi	57 Kampung			102,000,000	102,000,000	
2 13 04 2.01 08	Pembinaan dan Pemberdayaan BUM Desa dan Lembaga Kerja sama antar Desa			Kab. Manokwari Selatan, Semua Kecamatan, Semua Kelurahan	Jumlah BUMDES yang dibina	19 BUMDES	BUMDES yang terbina	19 BUMDES			450,000,000	450,000,000	
2 13 04 2.01 09	Penyelenggaraan Pemilihan, Pengangkatan dan Pemberhentian Kepala Desa			Kab. Manokwari Selatan, Semua Kecamatan, Semua Kelurahan	Jumlah BUMDES yang dibina	19 BUMDES	Kepala kampung yang terpilih	57 Orang			350,000,000	350,000,000	
2 13 05	PROGRAM PEMBERDAYAAN LEMBAGA KEMASYARAKATAN, LEMBAGA ADAT DAN MASYARAKAT HUKUM ADAT										380,000,000	380,000,000	
2 13 05	Pemberdayaan Lembaga Kemasyarakatan yang Bergerak di Bidang Pemberdayaan Desa dan Lembaga Adat Tingkat Daerah Kabupaten/Kota serta Pemberdayaan Masyarakat Hukum Adat yang Masyarakat Pelakunya Hukum Adat yang Sama dalam Daerah Kabupaten/Kota										380,000,000	380,000,000	
2 13 05 2.01 03	Peningkatan Kapasitas Kelembagaan Lembaga Kemasyarakatan Desa/Kelurahan (RT, RW, PKK, Posyandu, LPM, dan Karang Taruna), Lembaga Adat Desa/Kelurahan dan Masyarakat Hukum Adat		500,000,000	Kab. Manokwari Selatan, Semua Kecamatan, Semua Kelurahan	Prosentase Pemberdayaan Lembaga Kemasyarakatan Kampung	100 %	Jumlah Kampung Yang Melaksanakan Lomba Kampung	12 Kampung			500,000,000	500,000,000	
2 13 05 2.01 05	Fasilitasi Pengembangan Usaha Ekonomi Masyarakat dan Pemerintah Desa dalam Meningkatkan Pendapatan		390,000,000	Kab. Manokwari Selatan, Semua	Prosentase Pemberdayaan Lembaga Kemasyarakatan	100 %	Jumlah Usaha Ekonomi Masyarakat Yang	3 Kelompok			390,000,000	390,000,000	

Kode	Usuran/ Bidang Usuran Pemerintahan Daerah Dan Program/ Kegiatan	Prioritas Daerah	Sasaran Daerah	Lokasi	Indikator Kinerja						Pagu Indikatif (Rp.)	Prakiraan Maju (Rp.)	Keterangan Prioritas Pembangunan Nasional	
					Capaian Program		Keluaran Sub Kegiatan		Hasil Kegiatan					
					Tolok Ukur	Target	Tolok Ukur	Target	Tolok Ukur	Target				
	Asli Desa			Kecamatan, Semua Kelurahan Kab. Manokwari Selatan, Ransiki, Semua Kelurahan	Kampung		Berkembang							
TOTAL											6,764,825,564	6,764,825,564		

Unit Organisasi : 2.15.0.00.0.00.13.0000 Dinas Perhubungan

Sub Unit Organisasi : 2.15.0.00.0.00.13.0000 Dinas Perhubungan

Kode	Usuran/ Bidang Usuran Pemerintahan Daerah Dan Program/ Kegiatan	Prioritas Daerah	Sasaran Daerah	Lokasi	Indikator Kinerja						Pagu Indikatif (Rp.)	Prakiraan Maju (Rp.)	Keterangan Prioritas Pembangunan Nasional		
					Capaian Program		Keluaran Sub Kegiatan		Hasil Kegiatan						
					Tolok Ukur	Target	Tolok Ukur	Target	Tolok Ukur	Target					
2	URUSAN PEMERINTAHAN WAJIB YANG TIDAK BERKAITAN DENGAN PELAYANAN DASAR														
2 15	URUSAN PEMERINTAHAN BIDANG PERHUBUNGAN											9,474,308,910	9,486,288,714		
2 15 01	PROGRAM PENUNJANG URUSAN PEMERINTAHAN DAERAH KABUPATEN/KOTA											5,611,308,910	5,617,288,714		
2 15 01	2.01	Perencanaan, Penganggaran, dan Evaluasi Kinerja Perangkat Daerah											23,810,000	24,000,000	
2 15 01	2.01 01	Penyusunan Dokumen Perencanaan Perangkat Daerah	7. Meningkatkan kapasitas dan akuntabilitas kinerja aparatur pemerintahan	Kab. Manokwari Selatan, Ransiki, Ransiki	Cakupan Pemenuhan Layanan Penunjang Urusan Pemerintahan	100 %	Jumlah dokumen Renstra dan Renja	2 Dokumen	Terlaksananya penyusunan Dokumen SKPD	2 Dokumen	23,810,000	24,000,000			
2 15 01	2.02	Administrasi Keuangan Perangkat Daerah											2,244,790,196	2,250,000,000	
2 15 01	2.02 01	Penyediaan Gaji dan Tunjangan ASN	7. Meningkatkan kapasitas dan akuntabilitas kinerja aparatur pemerintahan	Kab. Manokwari Selatan, Semua Kecamatan, Semua Kelurahan	Cakupan Pemenuhan Layanan Penunjang Urusan Pemerintahan	100 %	Tersedianya Gaji dan Tunjangan ASN	37 Orang/Bulan	Terbayarnya gaji dan tunjangan ASN	37 org/bln	2,244,790,196	2,250,000,000			
2 15 01	2.06	Administrasi Umum Perangkat Daerah											344,383,000	344,963,000	

Kode	Urusan/ Bidang Urusan Pemerintahan Daerah Dan Program/ Kegiatan	Prioritas Daerah	Sasaran Daerah	Lokasi	Indikator Kinerja						Pagu Indikatif (Rp.)	Prakiraan Maju (Rp.)	Keterangan
					Capaian Program		Keluaran Sub Kegiatan		Hasil Kegiatan				
					Tolok Ukur	Target	Tolok Ukur	Target	Tolok Ukur	Target			
2 15 01 2.06 01	Penyediaan Komponen Instalasi Listrik/Penerangan Bangunan Kantor		7. Meningkatkan kapasitas dan akuntabilitas kinerja aparatur pemerintahan	Kab. Manokwari Selatan, Semua Kecamatan, Semua Kelurahan	Cakupan Pemenuhan Layanan Penunjang Urusan Pemerintahan	100 %	Jumlah komponen instalasi listrik/penerangan bangunan kantor	16 Buah	Terlaksananya Pelayanan Administrasi Daerah	12 Bulan	900,000	1,000,000	
2 15 01 2.06 02	Penyediaan Peralatan dan Perlengkapan Kantor		7. Meningkatkan kapasitas dan akuntabilitas kinerja aparatur pemerintahan	Kab. Manokwari Selatan, Semua Kecamatan, Semua Kelurahan	Cakupan Pemenuhan Layanan Penunjang Urusan Pemerintahan	100 %	Jumlah Peralatan dan Perlengkapan kantor	11 unit	Terlaksananya Pelayanan Administrasi Daerah	12 Bulan	61,848,000	61,848,000	
2 15 01 2.06 05	Penyediaan Barang Cetak dan Penggandaan		7. Meningkatkan kapasitas dan akuntabilitas kinerja aparatur pemerintahan	Kab. Manokwari Selatan, Semua Kecamatan, Semua Kelurahan	Cakupan Pemenuhan Layanan Penunjang Urusan Pemerintahan	100 %	Jumlah barang cetakan; Jumlah penggandaan	8645 Jenis/Lembar	Terlaksananya Pelayanan Administrasi Daerah	12 Bulan	13,520,000	14,000,000	
2 15 01 2.06 06	Penyediaan Bahan Bacaan dan Peraturan Perundang-undangan		7. Meningkatkan kapasitas dan akuntabilitas kinerja aparatur pemerintahan	Kab. Manokwari Selatan, Semua Kecamatan, Semua Kelurahan	Cakupan Pemenuhan Layanan Penunjang Urusan Pemerintahan	100 %	Jumlah Media dan surat Kabar	2 Media	Terlaksananya Pelayanan Administrasi Daerah	12 Bulan	3,240,000	3,240,000	
2 15 01 2.06 07	Penyediaan Bahan/Material		7. Meningkatkan kapasitas dan akuntabilitas kinerja aparatur pemerintahan	Kab. Manokwari Selatan, Semua Kecamatan, Semua Kelurahan	Cakupan Pemenuhan Layanan Penunjang Urusan Pemerintahan	100 %	Jumlah alat dan bahan kebersihan; Jumlah ATK yang disediakan	459 Jenis	Terlaksananya Pelayanan Administrasi Daerah	12 Bulan	18,900,000	18,900,000	
2 15 01 2.06 09	Penyelenggaraan Rapat Koordinasi dan Konsultasi SKPD		7. Meningkatkan kapasitas dan akuntabilitas kinerja aparatur pemerintahan	Kab. Manokwari Selatan, Semua Kecamatan, Semua Kelurahan	Cakupan Pemenuhan Layanan Penunjang Urusan Pemerintahan	100 %	Jumlah perjalanan dinas dalam dan luar daerah yang tersedia	26 Kali	Terlaksananya Pelayanan Administrasi Daerah	12 Bulan	245,975,000	245,975,000	
2 15 01 2.08	Penyediaan Jasa Penunjang Urusan Pemerintahan Daerah										2,211,240,000	2,211,240,000	

Kode	Urusan/ Bidang Urusan Pemerintahan Daerah Dan Program/ Kegiatan	Prioritas Daerah	Sasaran Daerah	Lokasi	Indikator Kinerja						Pagu Indikatif (Rp.)	Prakiraan Maju (Rp.)	Keterangan
					Capaian Program		Keluaran Sub Kegiatan		Hasil Kegiatan				
					Tolok Ukur	Target	Tolok Ukur	Target	Tolok Ukur	Target			
2 15 01 2.08 01	Penyediaan Jasa Surat Menyurat		7. Meningkatkan kapasitas dan akuntabilitas kinerja aparatur pemerintahan	Kab. Manokwari Selatan, Semua Kecamatan, Semua Kelurahan	Cakupan Pemenuhan Layanan Penunjang Urusan Pemerintahan	100 %	Jumlah Materai yang dibutuhkan; Jumlah surat yang dikirim	105 Lembar/surat	Meningkatnya penyediaan Jasa Penunjang Urusan Pemerintah daerah	12 Bulan	2,040,000	2,040,000	
2 15 01 2.08 02	Penyediaan Jasa Komunikasi, Sumber Daya Air dan Listrik		7. Meningkatkan kapasitas dan akuntabilitas kinerja aparatur pemerintahan	Kab. Manokwari Selatan, Semua Kecamatan, Semua Kelurahan	Cakupan Pemenuhan Layanan Penunjang Urusan Pemerintahan	100 %	Jumlah Rekening Telepon dan Listrik	4 Rekening	Meningkatnya penyediaan Jasa Penunjang Urusan Pemerintah daerah	12 Bulan	16,200,000	16,200,000	
2 15 01 2.08 04	Penyediaan Jasa Pelayanan Umum Kantor		7. Meningkatkan kapasitas dan akuntabilitas kinerja aparatur pemerintahan	Kab. Manokwari Selatan, Semua Kecamatan, Semua Kelurahan	Cakupan Pemenuhan Layanan Penunjang Urusan Pemerintahan	100 %	Jumlah Tenaga Honor	84 Org/Bln	Meningkatnya penyediaan Jasa Penunjang Urusan Pemerintah daerah	12 Bulan	2,193,000,000	2,193,000,000	
2 15 01 2.09	Pemeliharaan Barang Milik Daerah Penunjang Urusan Pemerintahan Daerah										787,085,714	787,085,714	
2 15 01 2.09 02	Penyediaan Jasa Pemeliharaan, Biaya Pemeliharaan, Pajak, dan Perizinan Kendaraan Dinas Operasional atau Lapangan		7. Meningkatkan kapasitas dan akuntabilitas kinerja aparatur pemerintahan	Kab. Manokwari Selatan, Semua Kecamatan, Semua Kelurahan	Cakupan Pemenuhan Layanan Penunjang Urusan Pemerintahan	100 %	Jumlah Jasa unit mobil dinas/operasional yang diservis dan dipelihara; Jumlah BBM kendaraan Operasional	6 Unit/Tahun	Meningkatnya Barang Milik Daerah Penunjang Urusan Pemerintahan Daerah yang dipelihara	12 Bulan	387,085,714	387,085,714	
2 15 01 2.09 03	Penyediaan Jasa Pemeliharaan, Biaya Pemeliharaan dan Perizinan Alat Besar		7. Meningkatkan kapasitas dan akuntabilitas kinerja aparatur pemerintahan	Kab. Manokwari Selatan, Semua Kecamatan, Semua Kelurahan	Cakupan Pemenuhan Layanan Penunjang Urusan Pemerintahan	100 %	Jumlah Jasa pemeliharaan Speatboard	4 Unit/Tahun	Meningkatnya Barang Milik Daerah Penunjang Urusan Pemerintahan Daerah yang dipelihara	12 Bulan	400,000,000	400,000,000	
2 15 02	PROGRAM PENYELENGGARAAN LALU LINTAS DAN ANGKUTAN JALAN (LLAJ)										3,230,000,000	3,235,000,000	
2 15 02 2.02	Penyediaan Perlengkapan Jalan di Jalan Kabupaten/Kota										1,860,000,000	1,860,000,000	
2 15 02 2.02 01	Pembangunan Prasarana Jalan di Jalan Kabupaten/Kota		5. Meningkatkan infrastruktur	Kab. Manokwari Selatan,	Cakupan layanan Penyelenggaraan Lalu Lintas dan	100 %	Luasan Rest Area	20000 m2	Meningkatnya Kenyamanan dan keamanan	100 %	1,860,000,000	1,860,000,000	

Kode	Urusan/ Bidang Urusan Pemerintahan Daerah Dan Program/ Kegiatan	Prioritas Daerah	Sasaran Daerah	Lokasi	Indikator Kinerja						Pagu Indikatif (Rp.)	Prakiraan Maju (Rp.)	Keterangan	
					Capaian Program		Keluaran Sub Kegiatan		Hasil Kegiatan					
					Tolok Ukur	Target	Tolok Ukur	Target	Tolok Ukur	Target				
			dasar bagi masyarakat	Semua Kecamatan, Semua Kelurahan	Angkutan Jalan (LLAJ)					Lalu lintas Angkutan Jalan				
2 15 02	2.03				Pengelolaan Terminal Penumpang Tipe C						210,000,000	210,000,000		
2 15 02	2.03 02		5. Meningkatnya infrastruktur dasar bagi masyarakat	Kab. Manokwari Selatan, Semua Kecamatan, Semua Kelurahan	Cakupan layanan Penyelenggaraan Lalu Lintas dan Angkutan Jalan (LLAJ)	100 %	Terciptanya dokumen perencanaan prasarana dan fasilitas perhubungan	1 unit		Meningkatnya Keamanan dan Kenyamanan penumpang Angkutan Darat	1 unit	210,000,000	210,000,000	
2 15 02	2.05				Pengujian Berkala Kendaraan Bermotor						90,000,000	90,000,000		
2 15 02	2.05 02			Kab. Manokwari Selatan, Semua Kecamatan, Semua Kelurahan	Cakupan layanan Penyelenggaraan Lalu Lintas dan Angkutan Jalan (LLAJ)	100 %	Jumlah SDM Penguji Kendaraan Bermotor	20 Orang				90,000,000	90,000,000	
2 15 02	2.06				Pelaksanaan Manajemen dan Rekayasa Lalu Lintas untuk Jaringan Jalan Kabupaten/Kota						205,000,000	205,000,000		
2 15 02	2.06 02			Kab. Manokwari Selatan, Semua Kecamatan, Semua Kelurahan	Cakupan layanan Penyelenggaraan Lalu Lintas dan Angkutan Jalan (LLAJ)	100 %	Jumlah fasilitas Keselamatan Jalan yang tersedia; Jumlah fasilitas pengendalian dan pengamanan lalu lintas	92 Unit/Jenis				205,000,000	205,000,000	
2 15 02	2.08				Audit dan Inspeksi Keselamatan LLAJ di Jalan						40,000,000	45,000,000		
2 15 02	2.08 04		5. Meningkatnya infrastruktur dasar bagi masyarakat	Kab. Manokwari Selatan, Semua Kecamatan, Semua Kelurahan	Cakupan layanan Penyelenggaraan Lalu Lintas dan Angkutan Jalan (LLAJ)	100 %	Jumlah Sekolah untuk Sosialisasi	2 Sekolah		Meningkatnya Penyelenggaraan Lalu Lintas dan Angkutan Jalan (LLAJ)	2 Sekolah	40,000,000	45,000,000	
2 15 02	2.09				Penyediaan Angkutan Umum untuk Jasa Angkutan Orang dan/atau Barang antar Kota dalam 1 (satu) Daerah Kabupaten/Kota						700,000,000	700,000,000		
2 15 02	2.09 01			Kab. Manokwari Selatan, Semua	Cakupan layanan Penyelenggaraan Lalu Lintas dan Angkutan Jalan	100 %	Jumlah sarana Transportasi darat yang tersedia	1 unit				700,000,000	700,000,000	

Kode	Urusan/ Bidang Urusan Pemerintahan Daerah Dan Program/ Kegiatan	Prioritas Daerah	Sasaran Daerah	Lokasi	Indikator Kinerja						Pagu Indikatif (Rp.)	Prakiraan Maju (Rp.)	Keterangan	
					Capaian Program		Keluaran Sub Kegiatan		Hasil Kegiatan					
					Tolok Ukur	Target	Tolok Ukur	Target	Tolok Ukur	Target				
				Kecamatan, Semua Kelurahan	(LLAJ)									
2 15 02	2.14				Penerbitan Izin Penyelenggaraan Angkutan Orang dalam Trayek Lintas Daerah Kabupaten/Kota dalam 1 (satu) Daerah Kabupaten/Kota						125,000,000	125,000,000		
2 15 02	2.14 02		5. Meningkatnya infrastruktur dasar bagi masyarakat	Kab. Manokwari Selatan, Semua Kecamatan, Semua Kelurahan	Cakupan layanan Penyelenggaraan Lalu Lintas dan Angkutan Jalan (LLAJ)	100 %	Jumlah Pengawasan izin trayek	3 kali/bulan	Jumlah Pengawasan izin trayek	3 Kali/bulan	125,000,000	125,000,000		
2 15 03					PROGRAM PENGELOLAAN PELAYARAN						633,000,000	634,000,000		
2 15 03	2.07				Penetapan Lintas Penyeberangan dan Persetujuan Pengoperasian untuk Kapal yang Melayani Penyeberangan dalam Daerah Kabupaten/Kota						25,000,000	26,000,000		
2 15 03	2.07 01			Kab. Manokwari Selatan, Semua Kecamatan, Semua Kelurahan	Cakupan Pengolaan Pelayaran	100 %	Jumlah pengguna radio kapal Pemeliharaan	30 Org			25,000,000	26,000,000		
2 15 03	2.12				Pembangunan, Penerbitan Izin Pembangunan dan Pengoperasian Pelabuhan Pengumpan Lokal						608,000,000	608,000,000		
2 15 03	2.12 01			Kab. Manokwari Selatan, Semua Kecamatan, Semua Kelurahan	Cakupan Pengolaan Pelayaran	100 %	Jumlah Peralatan pendukung Pelabuhan Oransbari	15 Jenis			300,000,000	300,000,000		
2 15 03	2.12 03			Kab. Manokwari Selatan, Semua Kecamatan, Semua Kelurahan	Cakupan Pengolaan Pelayaran	100 %	Jumlah fasilitas pendukung fasilitas kapal laut	12 Jenis			308,000,000	308,000,000		
TOTAL											9,474,308,910	9,486,288,714		

Unit Organisasi : 2.16.2.20.2.21.13.0000 Dinas Komunikasi dan Informatika, Persandian dan Statistik
Sub Unit Organisasi : 2.16.2.20.2.21.13.0000 Dinas Komunikasi dan Informatika, Persandian dan Statistik

Kode	Urusan/ Bidang Urusan Pemerintahan Daerah Dan Program/ Kegiatan	Prioritas Daerah	Sasaran Daerah	Lokasi	Indikator Kinerja						Pagu Indikatif (Rp.)	Prakiraan Maju (Rp.)	Keterangan	
					Capaian Program		Keluaran Sub Kegiatan		Hasil Kegiatan					
					Tolok Ukur	Target	Tolok Ukur	Target	Tolok Ukur	Target				
2					URUSAN PEMERINTAHAN WAJIB YANG TIDAK BERKAITAN DENGAN PELAYANAN DASAR									
2	16				URUSAN PEMERINTAHAN BIDANG KOMUNIKASI DAN INFORMATIKA						6,465,450,000	6,971,200,000		
2	16	01			PROGRAM PENUNJANG URUSAN PEMERINTAHAN DAERAH KABUPATEN/KOTA						4,680,450,000	4,921,200,000		
2	16	01	2.01		Perencanaan, Penganggaran, dan Evaluasi Kinerja Perangkat Daerah						70,000,000	45,000,000		
2	16	01	2.01	01	Kab. Manokwari Selatan, Ransiki, Ransiki	Cakupan Pemenuhan Urusan Pemerintah Daerah	12 bulan	Jumlah Dokumen Perencanaan yang tersusun	2 Dokumen			40,000,000	15,000,000	
2	16	01	2.01	06	Kab. Manokwari Selatan, Ransiki, Ransiki	Koordinasi dan Penyusunan Laporan Capaian Kinerja dan Ikhtisar Realisasi Kinerja SKPD	12 bulan	Dokumen LAKIP yang tersusun	1 Dokumen			15,000,000	15,000,000	
2	16	01	2.01	07	Kab. Manokwari Selatan, Ransiki, Ransiki	Evaluasi Kinerja Perangkat Daerah	12 bulan	Laporan Keuangan Akhir yang tersusun	1 Dokumen			15,000,000	15,000,000	
2	16	01	2.02		Administrasi Keuangan Perangkat Daerah						2,025,000,000	2,025,000,000		
2	16	01	2.02	01	Kab. Manokwari Selatan, Semua Kecamatan, Semua Kelurahan	Penyediaan Gaji dan Tunjangan ASN	12 bulan	Cakupan Pemenuhan Urusan Pemerintah Daerah				2,025,000,000	2,025,000,000	
2	16	01	2.05		Administrasi Kepegawaian Perangkat Daerah						310,000,000	350,000,000		
2	16	01	2.05	11	Kab. Manokwari Selatan, Semua Kecamatan, Semua Kelurahan	Bimbingan Teknis Implementasi Peraturan Perundang-Undangan	12 bulan	Terselenggaranya Bimtek bagi ASN dan Non ASN	140 orang			310,000,000	350,000,000	
2	16	01	2.06		Administrasi Umum Perangkat Daerah						378,250,000	510,000,000		
2	16	01	2.06	01	Kab.	Penyediaan Komponen Instalasi	12 bulan	Cakupan Tersedianya	20 jenis			23,000,000	25,000,000	

Kode	Usuran/ Bidang Usuran Pemerintahan Daerah Dan Program/ Kegiatan	Prioritas Daerah	Sasaran Daerah	Lokasi	Indikator Kinerja						Pagu Indikatif (Rp.)	Prakiraan Maju (Rp.)	Keterangan
					Capaian Program		Keluaran Sub Kegiatan		Hasil Kegiatan				
					Tolok Ukur	Target	Tolok Ukur	Target	Tolok Ukur	Target			Prioritas Pembangunan Nasional
	Listrik/Penerangan Bangunan Kantor			Manokwari Selatan, Semua Kecamatan, Semua Kelurahan	Pemenuhan Urusan Pemerintah Daerah		bahan dan alat listrik/penerangan						
2 16 01 2.06 03	Penyediaan Peralatan Rumah Tangga			Kab. Manokwari Selatan, Ransiki, Ransiki	Cakupan Pemenuhan Urusan Pemerintah Daerah	12 bulan	Tersedianya peralatan rumah tangga	12 bulan			36,000,000	50,000,000	
2 16 01 2.06 04	Penyediaan Bahan Logistik Kantor			Kab. Manokwari Selatan, Ransiki, Ransiki	Cakupan Pemenuhan Urusan Pemerintah Daerah	12 bulan	Tersedianya bahan logistik kantor	12 bulan			67,250,000	70,000,000	
2 16 01 2.06 05	Penyediaan Barang Cetak dan Penggandaan			Kab. Manokwari Selatan, Semua Kecamatan, Semua Kelurahan	Cakupan Pemenuhan Urusan Pemerintah Daerah	12 bulan	Tersedianya biaya cetak dan penggandaan	12 bulan			80,000,000	100,000,000	
2 16 01 2.06 06	Penyediaan Bahan Bacaan dan Peraturan Perundang-undangan			Kab. Manokwari Selatan, Ransiki, Ransiki	Cakupan Pemenuhan Urusan Pemerintah Daerah	12 bulan	Tersedia bahan bacaan dan peraturan perundang-undangan	12 bulan			12,000,000	15,000,000	
2 16 01 2.06 09	Penyelenggaraan Rapat Koordinasi dan Konsultasi SKPD			Kab. Manokwari Selatan, Semua Kecamatan, Semua Kelurahan	Cakupan Pemenuhan Urusan Pemerintah Daerah	12 bulan	Jumlah Perjalanan Dinas Dalam dan Luar Daerah	10 bulan			160,000,000	250,000,000	
2 16 01 2.07	Pengadaan Barang Milik Daerah Penunjang Usuran Pemerintah Daerah										110,000,000	180,000,000	
2 16 01 2.07 05	Pengadaan Mebel			Kab. Manokwari Selatan, Semua Kecamatan, Semua Kelurahan	Cakupan Pemenuhan Urusan Pemerintah Daerah	12 bulan	Tersedianya mebeler kantor	8 unit			20,000,000	30,000,000	

Kode	Usuran/ Bidang Usuran Pemerintahan Daerah Dan Program/ Kegiatan	Prioritas Daerah	Sasaran Daerah	Lokasi	Indikator Kinerja						Pagu Indikatif (Rp.)	Prakiraan Maju (Rp.)	Keterangan
					Capaian Program		Keluaran Sub Kegiatan		Hasil Kegiatan				
					Tolok Ukur	Target	Tolok Ukur	Target	Tolok Ukur	Target			Prioritas Pembangunan Nasional
2 16 01 2.07 10	Pengadaan Sarana dan Prasarana Gedung Kantor atau Bangunan Lainnya			Kab. Manokwari Selatan, Semua Kecamatan, Semua Kelurahan	Cakupan Pemenuhan Urusan Pemerintah Daerah	12 bulan	Tersedianya peralatan Gedung Kantor	8 unit			90,000,000	150,000,000	
2 16 01 2.08	Penyediaan Jasa Penunjang Urusan Pemerintahan Daerah						1,661,200,000	1,661,200,000					
2 16 01 2.08 01	Penyediaan Jasa Surat Menyurat			Kab. Manokwari Selatan, Semua Kecamatan, Semua Kelurahan	Cakupan Pemenuhan Urusan Pemerintah Daerah	12 bulan	Tersedianya Jasa Surat Menyurat	120 lembar			1,200,000	1,200,000	
2 16 01 2.08 02	Penyediaan Jasa Komunikasi, Sumber Daya Air dan Listrik			Kab. Manokwari Selatan, Semua Kecamatan, Semua Kelurahan	Cakupan Pemenuhan Urusan Pemerintah Daerah	12 bulan	Tersedianya Jasa Komunikasi, Sumber Daya Air dan Listrik	3 rekening			60,000,000	60,000,000	
2 16 01 2.08 04	Penyediaan Jasa Pelayanan Umum Kantor			Kab. Manokwari Selatan, Ransiki, Ransiki	Cakupan Pemenuhan Urusan Pemerintah Daerah	12 bulan	Tersedianya Jasa Pelayanan Kantor	12 bulan			1,600,000,000	1,600,000,000	
2 16 01 2.09	Pemeliharaan Barang Milik Daerah Penunjang Urusan Pemerintahan Daerah						126,000,000	150,000,000					
2 16 01 2.09 01	Penyediaan Jasa Pemeliharaan, Biaya Pemeliharaan dan Pajak Kendaraan Perorangan Dinas atau Kendaraan Dinas Jabatan			Kab. Manokwari Selatan, Semua Kecamatan, Semua Kelurahan	Cakupan Pemenuhan Urusan Pemerintah Daerah	12 bulan	Tersedianya jasa perijinan kendaraan dinas	5 unit			126,000,000	150,000,000	
2 16 02	PROGRAM INFORMASI DAN KOMUNIKASI PUBLIK						1,335,000,000	1,550,000,000					
2 16 02 2.01	Pengelolaan Informasi dan Komunikasi Publik Pemerintah Daerah Kabupaten/Kota						1,335,000,000	1,550,000,000					
2 16 02 2.01 06	Pelayanan Informasi Publik			Kab. Manokwari Selatan, Semua Kecamatan,	Pemenuhan Informasi dan Komunikasi Publik	12 bulan	jumlah informasi penyelenggaraan pemerintah daerah yang disebar	12 bulan			485,000,000	500,000,000	

Kode	Usuran/ Bidang Usuran Pemerintahan Daerah Dan Program/ Kegiatan	Prioritas Daerah	Sasaran Daerah	Lokasi	Indikator Kinerja						Pagu Indikatif (Rp.)	Prakiraan Maju (Rp.)	Keterangan
					Capaian Program		Keluaran Sub Kegiatan		Hasil Kegiatan				
					Tolok Ukur	Target	Tolok Ukur	Target	Tolok Ukur	Target			Prioritas Pembangunan Nasional
				Semua Kelurahan									
2 16 02 2.01 07	Layanan Hubungan Media			Kab. Manokwari Selatan, Semua Kecamatan, Semua Kelurahan	Pemenuhan Informasi dan Komunikasi Publik	12 bulan	Terselenggaranya penyediaan informasi dengan media cetak dan media visual	5 Media			750,000,000	900,000,000	
2 16 02 2.01 10	Penguatan Kapasitas Sumber Daya Komunikasi Publik			Kab. Manokwari Selatan, Semua Kecamatan, Semua Kelurahan	Pemenuhan Informasi dan Komunikasi Publik	12 bulan	Jumlah aparatur bidang Kominfo yang meningkat	5 orang			100,000,000	150,000,000	
2 16 03	PROGRAM APLIKASI INFORMATIKA										450,000,000	500,000,000	
2 16 03 2.02	Pengelolaan e-government Di Lingkup Pemerintah Daerah Kabupaten/Kota										450,000,000	500,000,000	
2 16 03 2.02 02	Sinkronisasi Pengelolaan Rencana Induk dan Anggaran Pemerintahan Berbasis Elektronik			Kab. Manokwari Selatan, Semua Kecamatan, Semua Kelurahan	Terselenggaranya program Aplikasi Informatika	1/1 dokumen/unit	Jumlah Dokumen Master Plan Road Map SPBE dan TIK	1 Dokumen			200,000,000	0	
2 16 03 2.02 06	Koordinasi dan Sinkronisasi Data dan Informasi Elektronik			Kab. Manokwari Selatan, Semua Kecamatan, Semua Kelurahan	Terselenggaranya program Aplikasi Informatika	1/1 dokumen/unit	Tersedianya layanan internet berbasis satelit (VSAT)	1 unit			250,000,000	500,000,000	
2 20	URUSAN PEMERINTAHAN BIDANG STATISTIK										300,000,000	400,000,000	
2 20 02	PROGRAM PENYELENGGARAAN STATISTIK SEKTORAL										300,000,000	400,000,000	
2 20 02 2.01	Penyelenggaraan Statistik Sektoral di Lingkup Daerah Kabupaten/Kota										300,000,000	400,000,000	
2 20 02 2.01 01	Koordinasi dan Sinkronisasi Pengumpulan, Pengolahan, Analisis dan Diseminasi Data Statistik Sektoral			Kab. Manokwari Selatan, Semua Kecamatan, Semua Kelurahan	Tersedianya Dokumen Statistik Daerah	3 dokumen	Terselenggaranya penyusunan dan pengumpulan data statistik sektoral Daerah	1 Dokumen			300,000,000	400,000,000	

Kode	Urusan/ Bidang Urusan Pemerintahan Daerah Dan Program/ Kegiatan	Prioritas Daerah	Sasaran Daerah	Lokasi	Indikator Kinerja						Pagu Indikatif (Rp.)	Prakiraan Maju (Rp.)	Keterangan
					Capaian Program		Keluaran Sub Kegiatan		Hasil Kegiatan				
					Tolok Ukur	Target	Tolok Ukur	Target	Tolok Ukur	Target			
2 21					URUSAN PEMERINTAHAN BIDANG PERSANDIAN						120,000,000	200,000,000	
2 21	02				PROGRAM PENYELENGGARAAN PERSANDIAN UNTUK PENGAMANAN INFORMASI						120,000,000	200,000,000	
2 21	02	2.01			Penyelenggaraan Persandian untuk Pengamanan Informasi Pemerintah Daerah Kabupaten/Kota						120,000,000	200,000,000	
2 21	02	2.01	03	Kab. Manokwari Selatan, Semua Kecamatan, Semua Kelurahan	Terlaksananya program Penyelenggaraan Persandian untuk pengamanan informasi	20 orang	Terselenggaranya BIMTEK Penerapan tanda tangan elektronik (TTE) di Kabupaten Manokwari Selatan	20 Orang			120,000,000	200,000,000	
TOTAL											6,885,450,000	7,571,200,000	

Unit Organisasi : 2.17.3.30.3.31.17.0000 Dinas Perindustrian Perdagangan Koperasi dan UMKM

Sub Unit Organisasi : 2.17.3.30.3.31.17.0000 Dinas Perindustrian Perdagangan Koperasi dan UMKM

Kode	Urusan/ Bidang Urusan Pemerintahan Daerah Dan Program/ Kegiatan	Prioritas Daerah	Sasaran Daerah	Lokasi	Indikator Kinerja						Pagu Indikatif (Rp.)	Prakiraan Maju (Rp.)	Keterangan
					Capaian Program		Keluaran Sub Kegiatan		Hasil Kegiatan				
					Tolok Ukur	Target	Tolok Ukur	Target	Tolok Ukur	Target			
2					URUSAN PEMERINTAHAN WAJIB YANG TIDAK BERKAITAN DENGAN PELAYANAN DASAR								
2 17					URUSAN PEMERINTAHAN BIDANG KOPERASI, USAHA KECIL, DAN MENENGAH						5,418,555,845	5,418,555,845	
2 17	01				PROGRAM PENUNJANG URUSAN PEMERINTAHAN DAERAH KABUPATEN/KOTA						4,943,555,845	4,943,555,845	
2 17	01	2.01			Perencanaan, Penganggaran, dan Evaluasi Kinerja Perangkat Daerah						105,000,000	105,000,000	
2 17	01	2.01	06	Kab. Manokwari Selatan, Ransiki, Ransiki	Cakupan Pemenuhan Layanan Penunjang Urusan Pemerintahan	100 %	Terlaksananya Penyusunan LAKIP dan LPPD	2 Dokumen			105,000,000	105,000,000	
2 17	01	2.02			Administrasi Keuangan Perangkat Daerah						4,152,058,045	4,152,058,045	
2 17	01	2.02	01	Kab. Manokwari Selatan, Ransiki, Ransiki	Cakupan Pemenuhan Layanan Penunjang Urusan Pemerintahan	100 %	Jumlah Terbayarnya Gaji dan Tunjangan ASN	14 Bulan			2,413,058,045	2,413,058,045	

Kode	Urusan/ Bidang Urusan Pemerintahan Daerah Dan Program/ Kegiatan	Prioritas Daerah	Sasaran Daerah	Lokasi	Indikator Kinerja						Pagu Indikatif (Rp.)	Prakiraan Maju (Rp.)	Keterangan
					Capaian Program		Keluaran Sub Kegiatan		Hasil Kegiatan				
					Tolok Ukur	Target	Tolok Ukur	Target	Tolok Ukur	Target			Prioritas Pembangunan Nasional
2 17 01 2.02 02	Penyediaan Administrasi Pelaksanaan Tugas ASN			Kab. Manokwari Selatan, Ransiki, Ransiki	Cakupan Pemenuhan Layanan Penunjang Urusan Pemerintahan	100 %	Jumlah Terbayarnya Honorarium Tenaga Kontrak	12 Bulan			1,739,000,000	1,739,000,000	
2 17 01 2.06	Administrasi Umum Perangkat Daerah										268,220,000	268,220,000	
2 17 01 2.06 05	Penyediaan Barang Cetak dan Penggandaan			Kab. Manokwari Selatan, Ransiki, Ransiki	Cakupan Pemenuhan Layanan Penunjang Urusan Pemerintahan	100 %	Jumlah Barang Cetak dan Penggandaan Dokumen Kantor	12 Bulan			9,900,000	9,900,000	
2 17 01 2.06 07	Penyediaan Bahan/Material			Kab. Manokwari Selatan, Ransiki, Ransiki	Cakupan Pemenuhan Layanan Penunjang Urusan Pemerintahan	100 %	Jumlah Alat tulis kantor Terpenuhinya Layanan Kebersihan Kantor	24 Jenis 24 Jenis			15,500,000	15,500,000	
2 17 01 2.06 08	Fasilitasi Kunjungan Tamu			Kab. Manokwari Selatan, Ransiki, Ransiki	Cakupan Pemenuhan Layanan Penunjang Urusan Pemerintahan	100 %	Jumlah Konsumsi Makanan dan Minuman	1 Tahun			17,820,000	17,820,000	
2 17 01 2.06 09	Penyelenggaraan Rapat Koordinasi dan Konsultasi SKPD			Kab. Manokwari Selatan, Semua Kecamatan, Semua Kelurahan	Cakupan Pemenuhan Layanan Penunjang Urusan Pemerintahan	100 %	Jumlah Perjalanan Dinas Dalam dan Luar Daerah	1 Tahun			225,000,000	225,000,000	
2 17 01 2.07	Pengadaan Barang Milik Daerah Penunjang Urusan Pemerintah Daerah										45,650,000	45,650,000	
2 17 01 2.07 05	Pengadaan Mebel			Kab. Manokwari Selatan, Ransiki, Ransiki	Cakupan Pemenuhan Layanan Penunjang Urusan Pemerintahan	100 %	Jumlah Meubelair Kantor	92 Buah			45,650,000	45,650,000	
2 17 01 2.08	Penyediaan Jasa Penunjang Urusan Pemerintahan Daerah										112,420,000	112,420,000	
2 17 01 2.08 01	Penyediaan Jasa Surat Menyurat			Kab. Manokwari Selatan,	Cakupan Pemenuhan Layanan	100 %	Jumlah Materai	125 Lembar			1,080,000	1,080,000	

Kode	Urusan/ Bidang Urusan Pemerintahan Daerah Dan Program/ Kegiatan	Prioritas Daerah	Sasaran Daerah	Lokasi	Indikator Kinerja						Pagu Indikatif (Rp.)	Prakiraan Maju (Rp.)	Keterangan			
					Capaian Program		Keluaran Sub Kegiatan		Hasil Kegiatan							
					Tolok Ukur	Target	Tolok Ukur	Target	Tolok Ukur	Target			Prioritas Pembangunan Nasional			
				Ransiki, Ransiki	Penunjang Urusan Pemerintahan											
2	17	01	2.08	02	Penyediaan Jasa Komunikasi, Sumber Daya Air dan Listrik			Kab. Manokwari Selatan, Ransiki, Ransiki	Cakupan Pemenuhan Layanan Penunjang Urusan Pemerintahan	100 %	Terbayarnya Rekening Air dan Listrik	12 Bulan		11,340,000	11,340,000	
2	17	01	2.08	03	Penyediaan Jasa Peralatan dan Perlengkapan Kantor			Kab. Manokwari Selatan, Ransiki, Ransiki	Cakupan Pemenuhan Layanan Penunjang Urusan Pemerintahan	100 %	Jumlah Peralatan dan Perlengkapan Kantor Tersedianya Biaya perbaikan Peralatan Kerja	3 Unit 12 Bulan		100,000,000	100,000,000	
2	17	01	2.09	Pemeliharaan Barang Milik Daerah Penunjang Urusan Pemerintahan Daerah								260,207,800	260,207,800			
2	17	01	2.09	01	Penyediaan Jasa Pemeliharaan, Biaya Pemeliharaan dan Pajak Kendaraan Perorangan Dinas atau Kendaraan Dinas Jabatan			Kab. Manokwari Selatan, Ransiki, Ransiki	Cakupan Pemenuhan Layanan Penunjang Urusan Pemerintahan	100 %	Terlaksananya Perpanjangan STNK Kendaraan Dinas Operasional	1 Unit		8,719,200	8,719,200	
2	17	01	2.09	02	Penyediaan Jasa Pemeliharaan, Biaya Pemeliharaan, Pajak, dan Perizinan Kendaraan Dinas Operasional atau Lapangan			Kab. Manokwari Selatan, Ransiki, Ransiki	Cakupan Pemenuhan Layanan Penunjang Urusan Pemerintahan	100 %	Terpeliharanya Kendaraan Operasional Roda 4 dan Roda 2	12 Bulan		486,977,200	486,977,200	
2	17	01	2.09	06	Pemeliharaan Peralatan dan Mesin Lainnya			Kab. Manokwari Selatan, Ransiki, Ransiki	Cakupan Pemenuhan Layanan Penunjang Urusan Pemerintahan	100 %	tersedianya biaya perbaikan dan peralatan kerja	1 Tahun		8,000,000	8,000,000	
2	17	03	PROGRAM PENGAWASAN DAN PEMERIKSAAN KOPERASI								30,000,000	30,000,000				
2	17	03	2.01	Pemeriksaan dan Pengawasan Koperasi, Koperasi Simpan Pinjam/Unit Simpan Pinjam Koperasi yang Wilayah Keanggotaannya dalam Daerah Kabupaten/ Kota								30,000,000	30,000,000			
2	17	03	2.01	01	Pengawasan Kekuatan, Kesehatan, Kemandirian, Ketangguhan, serta Akuntabilitas Koperasi Kewenangan Kabupaten/Kota			Kab. Manokwari Selatan,			Terwujudnya Koperasi yang memiliki	3 Unit		30,000,000	30,000,000	

Kode	Urusan/ Bidang Urusan Pemerintahan Daerah Dan Program/ Kegiatan	Prioritas Daerah	Sasaran Daerah	Lokasi	Indikator Kinerja						Pagu Indikatif (Rp.)	Prakiraan Maju (Rp.)	Keterangan Prioritas Pembangunan Nasional
					Capaian Program		Keluaran Sub Kegiatan		Hasil Kegiatan				
					Tolok Ukur	Target	Tolok Ukur	Target	Tolok Ukur	Target			
				Ransiki, Ransiki			struktur kelembagaan yang memenuhi standar dan memiliki kualitas						
2 17 05				PROGRAM PENDIDIKAN DAN LATIHAN PERKOPERASIAN						50,000,000	50,000,000		
2 17 05	2.01			Pendidikan dan Latihan Perkoperasian Bagi Koperasi yang Wilayah Keanggotaan dalam Daerah Kabupaten/Kota						50,000,000	50,000,000		
2 17 05	2.01 01			Kab. Manokwari Selatan, Semua Kecamatan, Semua Kelurahan			Tersedianya Koperasi yang sehat	7 Unit			50,000,000	50,000,000	
2 17 07				PROGRAM PEMBERDAYAAN USAHA MENENGAH, USAHA KECIL, DAN USAHA MIKRO (UMKM)						40,000,000	40,000,000		
2 17 07	2.01			Pemberdayaan Usaha Mikro yang Dilakukan melalui Pendataan, Kemitraan, Kemudahan Perizinan, Penguatan Kelembagaan dan Koordinasi dengan Para Pemangku Kepentingan						40,000,000	40,000,000		
2 17 07	2.01 03			Kab. Manokwari Selatan, Semua Kecamatan, Semua Kelurahan			Terlaksananya Sosialisasi	30 Orang			40,000,000	40,000,000	
2 17 08				PROGRAM PENGEMBANGAN UMKM						355,000,000	355,000,000		
2 17 08	2.01			Pengembangan Usaha Mikro dengan Orientasi Peningkatan Skala Usaha Menjadi Usaha Kecil						355,000,000	355,000,000		
2 17 08	2.01 01			Kab. Manokwari Selatan, Semua Kecamatan, Semua Kelurahan			Terlaksananya Kegiatan Pameran Produk Home Industri dan Kerajinan Produk Lokal Terlaksananya Sosialisasi Tersedianya Petani yang memiliki kualitas dan mutu yang bersertifikat	1 Kegiatan 50 Orang 30 Orang 20 IKM			355,000,000	355,000,000	

Kode	Urusan/ Bidang Urusan Pemerintahan Daerah Dan Program/ Kegiatan	Prioritas Daerah	Sasaran Daerah	Lokasi	Indikator Kinerja						Pagu Indikatif (Rp.)	Prakiraan Maju (Rp.)	Keterangan
					Capaian Program		Keluaran Sub Kegiatan		Hasil Kegiatan				
					Tolok Ukur	Target	Tolok Ukur	Target	Tolok Ukur	Target			
							Terwujudnya Rumah kemasan Sentra IKM						
3	URUSAN PEMERINTAHAN PILIHAN												
3 30	URUSAN PEMERINTAHAN BIDANG PERDAGANGAN										2,644,500,000	2,644,500,000	
3 30 01	PROGRAM PENUNJANG URUSAN PEMERINTAHAN DAERAH KABUPATEN/KOTA										104,500,000	104,500,000	
3 30 01	2.05	Administrasi Kepegawaian Perangkat Daerah									104,500,000	104,500,000	
3 30 01	2.05 09	Pendidikan dan Pelatihan Pegawai Berdasarkan Tugas dan Fungsi		Kab. Manokwari Selatan, Semua Kecamatan, Semua Kelurahan	Cakupan Pemenuhan Layanan Penunjang Urusan Pemerintahan	100 %	tersedianya tenaga fungsional penera	2 Orang			104,500,000	104,500,000	
3 30 03	PROGRAM PENINGKATAN SARANA DISTRIBUSI PERDAGANGAN										1,180,000,000	1,180,000,000	
3 30 03	2.01	Pembangunan dan Pengelolaan Sarana Distribusi Perdagangan									1,150,000,000	1,150,000,000	
3 30 03	2.01 01	Penyediaan Sarana Distribusi Perdagangan		Kab. Manokwari Selatan, Semua Kecamatan, Semua Kelurahan	Jumlah pasar ikan yang terbangun Tersedianya Fasilitas Penunjang Pasar Tersedianya Gudang Penyimpanan Barang Pedagang Kaki Lima dan Asongan Tersedianya Gudang Penyimpanan Barang Pedagang Kaki Lima dan Asongan			1 Unit 3 Unit 1 Unit 2 Unit			1,150,000,000	1,150,000,000	
3 30 03	2.02	Pembinaan Terhadap Pengelola Sarana Distribusi Perdagangan Masyarakat di Wilayah Kerjanya									30,000,000	30,000,000	
3 30 03	2.02 01	Pembinaan dan Pengendalian Pengelola Sarana Distribusi Perdagangan		Kab. Manokwari Selatan,			Terlaksananya Sosialisasi	100 orang			30,000,000	30,000,000	

Kode	Urusan/ Bidang Urusan Pemerintahan Daerah Dan Program/ Kegiatan	Prioritas Daerah	Sasaran Daerah	Lokasi	Indikator Kinerja						Pagu Indikatif (Rp.)	Prakiraan Maju (Rp.)	Keterangan
					Capaian Program		Keluaran Sub Kegiatan		Hasil Kegiatan				
					Tolok Ukur	Target	Tolok Ukur	Target	Tolok Ukur	Target			
				Ransiki, Ransiki									
3 30 04	PROGRAM STABILISASI HARGA BARANG KEBUTUHAN POKOK DAN BARANG PENTING										860,000,000	860,000,000	
3 30 04	Menjamin Ketersediaan Barang Kebutuhan Pokok dan Barang Penting di Tingkat Daerah Kabupaten/ Kota										80,000,000	80,000,000	
3 30 04	2.01	03		Kab. Manokwari Selatan, Semua Kecamatan, Semua Kelurahan	Pemenuhan stabilitasi harga barang kebutuhan pokok dan barang penting	12 bulan	Terlaksananya Terkendali Kualitas dan Mutu Bahan Pangan dan Obat-obatan	1 Kegiatan			80,000,000	80,000,000	
3 30 04	Pengendalian Harga, dan Stok Barang Kebutuhan Pokok dan Barang Penting di Tingkat Pasar Kabupaten/Kota										680,000,000	680,000,000	
3 30 04	2.02	02		Kab. Manokwari Selatan, Semua Kecamatan, Semua Kelurahan	Pemenuhan stabilitasi harga barang kebutuhan pokok dan barang penting	12 bulan	Tersedianya Sistem dan jaringan informasi stok dan harga bapak	3 Unit			80,000,000	80,000,000	
3 30 04	2.02	03		Kab. Manokwari Selatan, Semua Kecamatan, Semua Kelurahan	Pemenuhan stabilitasi harga barang kebutuhan pokok dan barang penting	12 bulan	Terlaksananya Operasi Pasar (Pasar Murah)	900 kk			600,000,000	600,000,000	
3 30 04	Pengawasan Pupuk dan Pestisida Bersubsidi di Tingkat Daerah Kabupaten/Kota										100,000,000	100,000,000	
3 30 04	2.03	03		Kab. Manokwari Selatan, Semua Kecamatan, Semua Kelurahan	Pemenuhan stabilitasi harga barang kebutuhan pokok dan barang penting	12 bulan	Jumlah pengawasan Terwujudnya Tertib Salur Distribusi Pupuk dan Pestisida	2 Kali Kegiatan 100 Persen			100,000,000	100,000,000	
3 30 06	PROGRAM STANDARDISASI DAN PERLINDUNGAN KONSUMEN										500,000,000	500,000,000	
3 30 06	Pelaksanaan Metrologi Legal, Berupa Tera, Tera Ulang, dan Pengawasan										500,000,000	500,000,000	
3 30 06	2.01	01		Kab. Manokwari Selatan, Semua Kecamatan, Semua Kelurahan			ersedianya data standarisasi dan perlindungan Konsumen	2 Kegiatan 1 Tahun			400,000,000	400,000,000	

Kode	Urusan/ Bidang Urusan Pemerintahan Daerah Dan Program/ Kegiatan	Prioritas Daerah	Sasaran Daerah	Lokasi	Indikator Kinerja						Pagu Indikatif (Rp.)	Prakiraan Maju (Rp.)	Keterangan	
					Capaian Program		Keluaran Sub Kegiatan		Hasil Kegiatan					
					Tolok Ukur	Target	Tolok Ukur	Target	Tolok Ukur	Target				
				Kelurahan			Tersedianya Data Standarisasi dan Perlindungan Konsumen (SPK)							
3 30 06 2.01 02	Pengawasan/ Penyuluhan Metrologi Legal			Kab. Manokwari Selatan, Semua Kecamatan, Semua Kelurahan			tersedianya data potensi alat takar timbang ukur	300 Orang			100,000,000	100,000,000		
3 31	URUSAN PEMERINTAHAN BIDANG PERINDUSTRIAN										205,000,000	205,000,000		
3 31 02	PROGRAM PERENCANAAN DAN PEMBANGUNAN INDUSTRI										130,000,000	130,000,000		
3 31 02 2.01	Penyusunan dan Evaluasi Rencana Pembangunan Industri Kabupaten/Kota										130,000,000	130,000,000		
3 31 02 2.01 03	Koordinasi, Sinkronisasi, dan pelaksanaan Pembangunan Sumber Daya Industri			Kab. Manokwari Selatan, Semua Kecamatan, Semua Kelurahan			terlaksananya sosialisasi	45 Orang			80,000,000	80,000,000		
3 31 02 2.01 05	Koordinasi, Sinkronisasi, dan Pelaksanaan Pemberdayaan Industri dan Peran Serta Masyarakat			Kab. Manokwari Selatan, Semua Kecamatan, Semua Kelurahan			terlaksananya Sosialisasi	25 Orang			50,000,000	50,000,000		
3 31 03	PROGRAM PENGENDALIAN IZIN USAHA INDUSTRI KABUPATEN/KOTA										75,000,000	75,000,000		
3 31 03 2.01	Penerbitan Izin Usaha Industri (IUI), Izin Perluasan Usaha Industri (IPUI), Izin Usaha Kawasan Industri (IUKI) dan Izin Perluasan Kawasan Industri (IPKI) Kewenangan Kabupaten/Kota										75,000,000	75,000,000		
3 31 03 2.01 01	Fasilitasi Pemenuhan Komitmen perolehan IUI, IPUI, IUKI dan IPKI Kewenangan Kabupaten/Kota dalam Sistem Informasi Industri Nasional (SIINas) yang Terintegrasi dengan Sistem Pelayanan Perizinan Berusaha Terintegrasi secara Elektronik			Kab. Manokwari Selatan, Semua Kecamatan, Semua Kelurahan			Terlaksananya Sosialisasi	45 Orang			75,000,000	75,000,000		
TOTAL											8,268,055,845	8,268,055,845		

Unit Organisasi : 2.18.0.00.0.00.23.0000 Dinas Penanaman Modal dan Perijinan Terpadu Satu Pintu
Sub Unit Organisasi : 2.18.0.00.0.00.23.0000 Dinas Penanaman Modal dan Perijinan Terpadu Satu Pintu

Kode	Urusan/ Bidang Urusan Pemerintahan Daerah Dan Program/ Kegiatan	Prioritas Daerah	Sasaran Daerah	Lokasi	Indikator Kinerja						Pagu Indikatif (Rp.)	Prakiraan Maju (Rp.)	Keterangan Prioritas Pembangunan Nasional
					Capaian Program		Keluaran Sub Kegiatan		Hasil Kegiatan				
					Tolok Ukur	Target	Tolok Ukur	Target	Tolok Ukur	Target			
2	URUSAN PEMERINTAHAN WAJIB YANG TIDAK BERKAITAN DENGAN PELAYANAN DASAR												
2 18	URUSAN PEMERINTAHAN BIDANG PENANAMAN MODAL												
2 18 01	PROGRAM PENUNJANG URUSAN PEMERINTAHAN DAERAH KABUPATEN/KOTA												
2 18 01	2.01	Perencanaan, Penganggaran, dan Evaluasi Kinerja Perangkat Daerah											
2 18 01	2.01 01			Kab. Manokwari Selatan, Semua Kecamatan, Semua Kelurahan	Cakupan Pemenuhan Layanan Penunjang Urusan Pemerintahan	100 %	tersusunnya renstra dan renja	2 dokumen			20,390,000	20,390,000	
2 18 01	2.01 06			Kab. Manokwari Selatan, Semua Kecamatan, Semua Kelurahan	Cakupan Pemenuhan Layanan Penunjang Urusan Pemerintahan	100 %	penyusunan LAKIP,LPPD dan capaian kinerja ASN tersedianya dokumen LAKIP,LPPD dan capaian kinerja ASN	3 dokumen 3 dokumen			27,540,000	27,540,000	
2 18 01	2.02	Administrasi Keuangan Perangkat Daerah											
2 18 01	2.02 01			Kab. Manokwari Selatan, Semua Kecamatan, Semua Kelurahan	Cakupan Pemenuhan Layanan Penunjang Urusan Pemerintahan	100 %	terbayarnya gaji dan tunjangan ASN terbayarnya gaji dan tunjangan ASN	12 12 bulan 12 bulan			2,031,896,912	2,031,896,912	
2 18 01	2.02 02			Kab. Manokwari Selatan, Semua Kecamatan, Semua Kelurahan	Cakupan Pemenuhan Layanan Penunjang Urusan Pemerintahan	100 %	tersedianya tenaga pendukung pelaksanaan tupoksi skpd (honoror) tersedianya tenaga pendukung pelaksanaan tupoksi skpd (honoror)	12 12 bulan 12 bulan			1,230,200,000	1,230,200,000	

2	18	01	2.02	05	Koordinasi dan Penyusunan Laporan Keuangan Akhir Tahun SKPD			Kab. Manokwari Selatan, Semua Kecamatan, Semua Kelurahan	Cakupan Pemenuhan Layanan Penunjang Urusan Pemerintahan	100 %	tersusunnya laporan akhir tahun tersusunnya laporan akhir tahun	12 12 bulan 12 bulan			9,796,088	9,796,088		
2	18	01	2.05		Administrasi Kepegawaian Perangkat Daerah										105,600,000	105,600,000		
2	18	01	2.05	02	Pengadaan Pakaian Dinas Beserta Atribut Kelengkapannya			Kab. Manokwari Selatan, Semua Kecamatan, Semua Kelurahan	Cakupan Pemenuhan Layanan Penunjang Urusan Pemerintahan	100 %	pengadaan pakaian batik pengadaan pakaian olahraga pengadaan pakaian dinas keki	66 stel 66 stel 66 stel			105,600,000	105,600,000		
2	18	01	2.06		Administrasi Umum Perangkat Daerah										459,882,000	459,882,000		
2	18	01	2.06	02	Penyediaan Peralatan dan Perlengkapan Kantor			Kab. Manokwari Selatan, Semua Kecamatan, Semua Kelurahan	Cakupan Pemenuhan Layanan Penunjang Urusan Pemerintahan	100 %	Tersedianya alat tulis kantor Tersedianya alat tulis kantor	12 12 bulan 12 bulan			12,000,000	12,000,000		
2	18	01	2.06	03	Penyediaan Peralatan Rumah Tangga			Kab. Manokwari Selatan, Semua Kecamatan, Semua Kelurahan	Cakupan Pemenuhan Layanan Penunjang Urusan Pemerintahan	100 %	Tersedianya alat tulis tersedianya peralatan rumah tangga tersedianya peralatan rumah tangga	43 jenis 43 jenis			15,000,000	15,000,000		
2	18	01	2.06	05	Penyediaan Barang Cetak dan Penggandaan			Kab. Manokwari Selatan, Semua Kecamatan, Semua Kelurahan	Cakupan Pemenuhan Layanan Penunjang Urusan Pemerintahan	100 %	terlaksananya penggandaan dokumen kantor terlaksananya penggandaan dokumen kantor	12 12 bulan 12 bulan			7,032,000	7,032,000		
2	18	01	2.06	06	Penyediaan Bahan Bacaan dan Peraturan Perundang-undangan			Kab. Manokwari Selatan, Semua Kecamatan, Semua Kelurahan	Cakupan Pemenuhan Layanan Penunjang Urusan Pemerintahan	100 %	tersedianya surat kabar atau majalah	12 bulan			3,600,000	3,600,000		
2	18	01	2.06	07	Penyediaan Bahan/Material			Kab. Manokwari Selatan, Semua Kecamatan, Semua Kelurahan	Cakupan Pemenuhan Layanan Penunjang Urusan Pemerintahan	100 %	tersedianya surat kabar atau majalah	12 bulan			16,200,000	16,200,000		
2	18	01	2.06	09	Penyelenggaraan Rapat Koordinasi				Cakupan	100 %	rapat rapat	1 tahun			406,050,000	406,050,000		

				dan Kemudahan Penanaman Modal			Kecamatan, Semua Kelurahan	Penanaman Modal yang dikembangkan		bidang investasi					
2	18	02	2.02	Pembuatan Peta Potensi Investasi Kabupaten/Kota										0	320,000,000
2	18	02	2.02	01	Penyusunan Rencana Umum Penanaman Modal Daerah Kabupaten/Kota			Semua Kabupaten/Kota, Semua Kecamatan, Semua Kelurahan	Prosentase Iklim Penanaman Modal yang dikembangkan	100 %	penyediaan fasilitas kerjasama strategi	1 tahun		0	200,000,000
2	18	02	2.02	02	Penyediaan Peta Potensi dan Peluang Usaha Kabupaten/Kota			Kab. Manokwari Selatan, Semua Kecamatan, Semua Kelurahan	Prosentase Iklim Penanaman Modal yang dikembangkan	100 %	Monitoring, evaluasi dan pelaporan	15 orang		0	240,000,000
2	18	06	PROGRAM PENGELOLAAN DATA DAN SISTEM INFORMASI PENANAMAN MODAL										565,400,000	565,400,000	
2	18	06	2.01	Pengelolaan Data dan Informasi Perizinan dan Non Perizinan yang Terintegrasi pada Tingkat Daerah Kabupaten/Kota										565,400,000	565,400,000
2	18	06	2.01	01	Pengolahan, Penyajian dan Pemanfaatan Data dan Informasi Perizinan dan Non Perizinan Berbasis Sistem Pelayanan Perizinan Berusaha Terintegrasi secara Elektronik				Prosentase Data dan Sistem Informasi yang Dikelola	100 %	Bimbingan teknis peraturan perundang undangan pengembangan sistem informasi penanaman modal penyusunan sistem informasi penanaman modal	100 % 7 orang 7 orang		565,400,000	565,400,000
TOTAL													4,900,000,000	5,220,000,000	

Unit Organisasi : 2.22.3.26.0.00.24.0000 Dinas Pariwisata dan Kebudayaan
Sub Unit Organisasi : 2.22.3.26.0.00.24.0000 Dinas Pariwisata dan Kebudayaan

Kode	Urusan/ Bidang Urusan Pemerintahan Daerah Dan Program/ Kegiatan	Prioritas Daerah	Sasaran Daerah	Lokasi	Indikator Kinerja						Pagu Indikatif (Rp.)	Prakiraan Maju (Rp.)	Keterangan Prioritas Pembangunan Nasional	
					Capaian Program		Keluaran Sub Kegiatan		Hasil Kegiatan					
					Tolok Ukur	Target	Tolok Ukur	Target	Tolok Ukur	Target				
2				URUSAN PEMERINTAHAN WAJIB YANG TIDAK BERKAITAN DENGAN PELAYANAN DASAR										
2	22			URUSAN PEMERINTAHAN BIDANG KEBUDAYAAN										
2	22	01		PROGRAM PENUNJANG URUSAN PEMERINTAHAN DAERAH KABUPATEN/KOTA										
2	22	01	2.01	Perencanaan, Penganggaran, dan Evaluasi Kinerja Perangkat Daerah										
												5,113,069,051	5,136,129,051	
												4,688,069,051	4,691,129,051	
												44,740,000	45,000,000	

Kode	Urusan/ Bidang Urusan Pemerintahan Daerah Dan Program/ Kegiatan	Prioritas Daerah	Sasaran Daerah	Lokasi	Indikator Kinerja						Pagu Indikatif (Rp.)	Prakiraan Maju (Rp.)	Keterangan
					Capaian Program		Keluaran Sub Kegiatan		Hasil Kegiatan				
					Tolok Ukur	Target	Tolok Ukur	Target	Tolok Ukur	Target			Prioritas Pembangunan Nasional
2 22 01 2.01 01	Penyusunan Dokumen Perencanaan Perangkat Daerah			Kab. Manokwari Selatan, Semua Kecamatan, Semua Kelurahan	Cakupan Pemenuhan Layanan Penunjang Urusan Pemerintahan	100 %	Jumlah Dokumen	2 Dokumen			23,810,000	24,000,000	
2 22 01 2.01 06	Koordinasi dan Penyusunan Laporan Capaian Kinerja dan Ikhtisar Realisasi Kinerja SKPD			Kab. Manokwari Selatan, Semua Kecamatan, Semua Kelurahan	Cakupan Pemenuhan Layanan Penunjang Urusan Pemerintahan	100 %	Jumlah Dokumen	4 Dokumen			20,930,000	21,000,000	
2 22 01 2.02	Administrasi Keuangan Perangkat Daerah										2,151,021,651	2,151,021,651	
2 22 01 2.02 01	Penyediaan Gaji dan Tunjangan ASN			Kab. Manokwari Selatan, Semua Kecamatan, Semua Kelurahan	Cakupan Pemenuhan Layanan Penunjang Urusan Pemerintahan	100 %	Jumlah ASN	31 Orang			2,151,021,651	2,151,021,651	
2 22 01 2.05	Administrasi Kepegawaian Perangkat Daerah										33,400,000	33,400,000	
2 22 01 2.05 09	Pendidikan dan Pelatihan Pegawai Berdasarkan Tugas dan Fungsi			Kab. Manokwari Selatan, Semua Kecamatan, Semua Kelurahan	Cakupan Pemenuhan Layanan Penunjang Urusan Pemerintahan	100 %	Jumlah Peserta Pelatihan	3 Orang			33,400,000	33,400,000	
2 22 01 2.06	Administrasi Umum Perangkat Daerah										296,789,600	298,589,600	
2 22 01 2.06 02	Penyediaan Peralatan dan Perlengkapan Kantor			Kab. Manokwari Selatan, Semua Kecamatan, Semua Kelurahan	Cakupan Pemenuhan Layanan Penunjang Urusan Pemerintahan	100 %	Jumlah Peralatan dan Perlengkapan Kantor	12 Jenis			27,839,600	27,839,600	
2 22 01 2.06 05	Penyediaan Barang Cetak dan Penggandaan			Kab. Manokwari Selatan, Semua Kecamatan, Semua Kelurahan	Cakupan Pemenuhan Layanan Penunjang Urusan Pemerintahan	100 %	Jumlah Dokumen	32000 Lembar			16,000,000	16,000,000	
2 22 01 2.06 06	Penyediaan Bahan Bacaan dan Peraturan Perundang-undangan			Kab. Manokwari Selatan, Semua Kecamatan, Semua Kelurahan	Cakupan Pemenuhan Layanan Penunjang	100 %	Jumlah Surat Kabar, Majalah dan Peraturan Perundang -	2 Media			4,800,000	5,000,000	

Kode	Usuran/ Bidang Usuran Pemerintahan Daerah Dan Program/ Kegiatan	Prioritas Daerah	Sasaran Daerah	Lokasi	Indikator Kinerja						Pagu Indikatif (Rp.)	Prakiraan Maju (Rp.)	Keterangan				
					Capaian Program		Keluaran Sub Kegiatan		Hasil Kegiatan								
					Tolok Ukur	Target	Tolok Ukur	Target	Tolok Ukur	Target							
				Kelurahan	Usuran Pemerintahan		undangan										
2	22	01	2.06	07	Penyediaan Bahan/Material			Kab. Manokwari Selatan, Semua Kecamatan, Semua Kelurahan	Cakupan Pemenuhan Layanan Penunjang Urusan Pemerintahan	100 %	Jumlah Orang per Bulan	180 OB			14,400,000	15,000,000	
2	22	01	2.06	09	Penyelenggaraan Rapat Koordinasi dan Konsultasi SKPD			Kab. Manokwari Selatan, Semua Kecamatan, Semua Kelurahan	Cakupan Pemenuhan Layanan Penunjang Urusan Pemerintahan	100 %	Jumlah Perjalanan Dinas	4 Org/Hr/Kl			233,750,000	234,750,000	
2	22	01	2.07	Pengadaan Barang Milik Daerah Penunjang Urusan Pemerintah Daerah								402,960,000	402,960,000				
2	22	01	2.07	09	Pengadaan Gedung Kantor atau Bangunan Lainnya			Kab. Manokwari Selatan, Semua Kecamatan, Semua Kelurahan	Cakupan Pemenuhan Layanan Penunjang Urusan Pemerintahan	100 %	Terpenuhinya Tahapan Pembangunan Gedung/ Kantor	1 Unit			402,960,000	402,960,000	
2	22	01	2.08	Penyediaan Jasa Penunjang Urusan Pemerintahan Daerah								1,577,880,000	1,578,880,000				
2	22	01	2.08	01	Penyediaan Jasa Surat Menyurat			Semua Kabupaten/Kota, Semua Kecamatan, Semua Kelurahan	Cakupan Pemenuhan Layanan Penunjang Urusan Pemerintahan	100 %	Jumlah Materai yang dibutuhkan	80 Lembar			480,000	480,000	
2	22	01	2.08	02	Penyediaan Jasa Komunikasi, Sumber Daya Air dan Listrik			Semua Kabupaten/Kota, Semua Kecamatan, Semua Kelurahan	Cakupan Pemenuhan Layanan Penunjang Urusan Pemerintahan	100 %	Terpenuhinya Jumlah Tagihan Listrik, Sumber Air Bersih dan Jaringan Komunikasi	12 Bulan			15,000,000	16,000,000	
2	22	01	2.08	03	Penyediaan Jasa Peralatan dan Perlengkapan Kantor			Kab. Manokwari Selatan, Semua Kecamatan, Semua Kelurahan	Cakupan Pemenuhan Layanan Penunjang Urusan Pemerintahan	100 %	Jumlah Peralatan dan Perlengkapan Kantor	12 Bulan			8,400,000	8,400,000	
2	22	01	2.08	04	Penyediaan Jasa Pelayanan Umum Kantor			Kab. Manokwari Selatan, Semua Kecamatan,	Cakupan Pemenuhan Layanan	100 %	Jumlah Tenaga Honoror	780 OB			1,554,000,000	1,554,000,000	

Kode	Urusan/ Bidang Urusan Pemerintahan Daerah Dan Program/ Kegiatan	Prioritas Daerah	Sasaran Daerah	Lokasi	Indikator Kinerja						Pagu Indikatif (Rp.)	Prakiraan Maju (Rp.)	Keterangan
					Capaian Program		Keluaran Sub Kegiatan		Hasil Kegiatan				
					Tolok Ukur	Target	Tolok Ukur	Target	Tolok Ukur	Target			
				Semua Kelurahan	Penunjang Urusan Pemerintahan								
2 22 01	2.09			Pemeliharaan Barang Milik Daerah Penunjang Urusan Pemerintahan Daerah							181,277,800	181,277,800	
2 22 01	2.09 01			Kab. Manokwari Selatan, Semua Kecamatan, Semua Kelurahan	Cakupan Pemenuhan Layanan Penunjang Urusan Pemerintahan	100 %	Pemeliharaan Rutin Berkala Kendaraan Dinas Operasional Kantor	3 Unit			93,575,200	93,575,200	
2 22 01	2.09 02			Kab. Manokwari Selatan, Semua Kecamatan, Semua Kelurahan	Cakupan Pemenuhan Layanan Penunjang Urusan Pemerintahan	100 %	Terbayarnya Pajak Kendaraan Dinas Operasional Kantor	3 Unit			7,702,600	7,702,600	
2 22 01	2.09 09			Semua Kabupaten/Kota, Semua Kecamatan, Semua Kelurahan	Cakupan Pemenuhan Layanan Penunjang Urusan Pemerintahan	100 %	Jumlah Unit yang disewa	1 Unit			80,000,000	80,000,000	
2 22 02				PROGRAM PENGEMBANGAN KEBUDAYAAN							300,000,000	320,000,000	
2 22 02	2.01			Pengelolaan Kebudayaan yang Masyarakat Pelakunya dalam Daerah Kabupaten/Kota							300,000,000	320,000,000	
2 22 02	2.01 01			Kab. Manokwari Selatan, Semua Kecamatan, Semua Kelurahan	Terlaksananya Program Pengembangan Kebudayaan	1 Kegiatan	Jumlah Perlengkapan Seni Tari Suku Pantai Jumlah Peserta Festival Seni dan Budaya Mansel Jumlah Peserta Gita Bahana Nusantara	19 Jenis 180 Orang 35 Orang			600,000,000	640,000,000	
2 22 03				PROGRAM PENGEMBANGAN KESENIAN TRADISIONAL							125,000,000	125,000,000	
2 22 03	2.01			Pembinaan Kesenian yang Masyarakat Pelakunya dalam Daerah Kabupaten/Kota							125,000,000	125,000,000	
2 22 03	2.01 03				Terlaksananya Program Pengembangan Kesenian Tradisional	1 Kegiatan	Jumlah Dewan Kesenian	28 Orang			250,000,000	250,000,000	

Kode	Urusan/ Bidang Urusan Pemerintahan Daerah Dan Program/ Kegiatan	Prioritas Daerah	Sasaran Daerah	Lokasi	Indikator Kinerja						Pagu Indikatif (Rp.)	Prakiraan Maju (Rp.)	Keterangan
					Capaian Program		Keluaran Sub Kegiatan		Hasil Kegiatan				
					Tolok Ukur	Target	Tolok Ukur	Target	Tolok Ukur	Target			
3					URUSAN PEMERINTAHAN PILIHAN								
3	26				URUSAN PEMERINTAHAN BIDANG PARIWISATA						292,670,000	292,670,000	
3	26	02			PROGRAM PENINGKATAN DAYA TARIK DESTINASI PARIWISATA						150,000,000	150,000,000	
3	26	02	2.01		Pengelolaan Daya Tarik Wisata Kabupaten/Kota						150,000,000	150,000,000	
3	26	02	2.01	02	Kab. Manokwari Selatan, Semua Kecamatan, Semua Kelurahan	Terlaksananya Program Peningkatan Daya Tarik Destinasi Wisata	1 Kegiatan	Terbangunnya Sarana Prasarana Pariwisata (Honai/Gazebo)	6 M2		300,000,000	300,000,000	
3	26	03			PROGRAM PEMASARAN PARIWISATA						46,750,000	46,750,000	
3	26	03	2.01		Pemasaran Pariwisata Dalam dan Luar Negeri Daya Tarik, Destinasi dan Kawasan Strategis Pariwisata Kabupaten/Kota						46,750,000	46,750,000	
3	26	03	2.01	01	Kab. Manokwari Selatan, Semua Kecamatan, Semua Kelurahan	Terlaksananya Program Pemasaran Pariwisata	1 Kegiatan	Terlaksananya Pencetakan dan Pendistribusian Leaflet dan Brosur Pariwisata	1500 Lembar		65,000,000	65,000,000	
3	26	03	2.01	04	Kab. Manokwari Selatan, Semua Kecamatan, Semua Kelurahan	Terlaksananya Program Pemasaran Pariwisata	1 Kegiatan	Terlaksananya Kerjasama Dengan Sektor Pendukung Pariwisata	20 Tempat		28,500,000	28,500,000	
3	26	05			PROGRAM PENGEMBANGAN SUMBER DAYA PARIWISATA DAN EKONOMI KREATIF						95,920,000	95,920,000	
3	26	05	2.01		Pelaksanaan Peningkatan Kapasitas Sumber Daya Manusia Pariwisata dan Ekonomi Kreatif Tingkat Dasar						95,920,000	95,920,000	
3	26	05	2.01	03	Kab. Manokwari Selatan, Semua Kecamatan, Semua Kelurahan	Terlaksananya Program Pengembangan Sumber Daya Pariwisata dan Ekonomi Kreatif	1 Kegiatan	Jumlah Peserta Pelatihan Pemandu Wisata	40 Orang		191,840,000	191,840,000	
TOTAL											5,405,739,051	5,428,799,051	

Unit Organisasi : 2.23.2.24.0.00.15.00 Dinas Perpustakaan dan Kearsipan
Sub Unit Organisasi : 2.23.2.24.0.00.15.00 Dinas Perpustakaan dan Kearsipan

Kode	Usuran/ Bidang Usuran Pemerintahan Daerah Dan Program/ Kegiatan	Prioritas Daerah	Sasaran Daerah	Lokasi	Indikator Kinerja						Pagu Indikatif (Rp.)	Prakiraan Maju (Rp.)	Keterangan		
					Capaian Program		Keluaran Sub Kegiatan		Hasil Kegiatan						
					Tolok Ukur	Target	Tolok Ukur	Target	Tolok Ukur	Target					
2					URUSAN PEMERINTAHAN WAJIB YANG TIDAK BERKAITAN DENGAN PELAYANAN DASAR										
2	23				URUSAN PEMERINTAHAN BIDANG PERPUSTAKAAN						3,765,665,956	3,765,665,956			
2	23	01			PROGRAM PENUNJANG URUSAN PEMERINTAHAN DAERAH KABUPATEN/KOTA						3,725,665,956	3,725,665,956			
2	23	01	2.01		Perencanaan, Penganggaran, dan Evaluasi Kinerja Perangkat Daerah						57,285,000	57,285,000			
2	23	01	2.01	01	Penyusunan Dokumen Perencanaan Perangkat Daerah			Cakupan Pemenuhan Layanan Penunjang Urusan Pemerintahan	100 %	Jumlah Dokumen Renstra dan Renja tersusun dengan secara baik dan Tepat Waktu	2 Dolumen		20,390,000	20,390,000	
2	23	01	2.01	06	Koordinasi dan Penyusunan Laporan Capaian Kinerja dan Ikhtisar Realisasi Kinerja SKPD			Cakupan Pemenuhan Layanan Penunjang Urusan Pemerintahan	100 %				36,895,000	36,895,000	
2	23	01	2.02		Administrasi Keuangan Perangkat Daerah						3,218,059,356	3,218,059,356			
2	23	01	2.02	01	Penyediaan Gaji dan Tunjangan ASN			Cakupan Pemenuhan Layanan Penunjang Urusan Pemerintahan	100 %				2,266,159,356	2,266,159,356	
2	23	01	2.02	02	Penyediaan Administrasi Pelaksanaan Tugas ASN			Cakupan Pemenuhan Layanan Penunjang Urusan Pemerintahan	100 %	Jumlah Rumah Yang Di Sewa Jumlah Tenaga Kontrak dan Operator Yang Terbayarkan Honoronya	1 Unit 40 Orang		951,900,000	951,900,000	
2	23	01	2.05		Administrasi Kepegawaian Perangkat Daerah						159,600,000	159,600,000			

Kode	Usuran/ Bidang Usuran Pemerintahan Daerah Dan Program/ Kegiatan	Prioritas Daerah	Sasaran Daerah	Lokasi	Indikator Kinerja						Pagu Indikatif (Rp.)	Prakiraan Maju (Rp.)	Keterangan
					Capaian Program		Keluaran Sub Kegiatan		Hasil Kegiatan				Prioritas Pembangunan Nasional
					Tolok Ukur	Target	Tolok Ukur	Target	Tolok Ukur	Target			
2 23 01 2.05 09	Pendidikan dan Pelatihan Pegawai Berdasarkan Tugas dan Fungsi				Cakupan Pemenuhan Layanan Penunjang Urusan Pemerintahan	100 %					79,600,000	79,600,000	
2 23 01 2.05 11	Bimbingan Teknis Implementasi Peraturan Perundang-Undangan				Cakupan Pemenuhan Layanan Penunjang Urusan Pemerintahan	100 %					80,000,000	80,000,000	
2 23 01 2.06	Administrasi Umum Perangkat Daerah										142,310,000	142,310,000	
2 23 01 2.06 02	Penyediaan Peralatan dan Perlengkapan Kantor				Cakupan Pemenuhan Layanan Penunjang Urusan Pemerintahan	100 %	Jumlah Jenis Prasarana ATK Yang Terbeli	12 Bulan			11,000,000	11,000,000	
2 23 01 2.06 05	Penyediaan Barang Cetak dan Penggandaan				Cakupan Pemenuhan Layanan Penunjang Urusan Pemerintahan	100 %					8,000,000	8,000,000	
2 23 01 2.06 07	Penyediaan Bahan/Material				Cakupan Pemenuhan Layanan Penunjang Urusan Pemerintahan	100 %					4,860,000	4,860,000	
2 23 01 2.06 09	Penyelenggaraan Rapat Koordinasi dan Konsultasi SKPD				Cakupan Pemenuhan Layanan Penunjang Urusan Pemerintahan	100 %					118,450,000	118,450,000	
2 23 01 2.07	Pengadaan Barang Milik Daerah Penunjang Urusan Pemerintah Daerah										21,252,000	21,252,000	
2 23 01 2.07 06	Pengadaan Peralatan dan Mesin Lainnya				Cakupan Pemenuhan Layanan Penunjang Urusan	100 %					21,252,000	21,252,000	

Kode	Usuran/ Bidang Usuran Pemerintahan Daerah Dan Program/ Kegiatan	Prioritas Daerah	Sasaran Daerah	Lokasi	Indikator Kinerja						Pagu Indikatif (Rp.)	Prakiraan Maju (Rp.)	Keterangan
					Capaian Program		Keluaran Sub Kegiatan		Hasil Kegiatan				
					Tolok Ukur	Target	Tolok Ukur	Target	Tolok Ukur	Target			
					Pemerintahan								
2 23 01	2.08				Penyediaan Jasa Penunjang Usuran Pemerintahan Daerah						35,125,000	35,125,000	
2 23 01	2.08 01			Kab. Manokwari Selatan, Ransiki, Ransiki	Cakupan Pemenuhan Layanan Penunjang Usuran Pemerintahan	100 %	Jumlah Lembar Materai yang Tersedia	100 Lembar			600,000	600,000	
2 23 01	2.08 02				Cakupan Pemenuhan Layanan Penunjang Usuran Pemerintahan	100 %					15,000,000	15,000,000	
2 23 01	2.08 03				Cakupan Pemenuhan Layanan Penunjang Usuran Pemerintahan	100 %					19,525,000	19,525,000	
2 23 01	2.09				Pemeliharaan Barang Milik Daerah Penunjang Usuran Pemerintahan Daerah						92,034,600	92,034,600	
2 23 01	2.09 02				Cakupan Pemenuhan Layanan Penunjang Usuran Pemerintahan	100 %					92,034,600	92,034,600	
2 23 03					PROGRAM PELESTARIAN KOLEKSI NASIONAL DAN NASKAH KUNO						40,000,000	40,000,000	
2 23 03	2.02				Pengembangan Koleksi Budaya Etnis Nusantara yang ditemukan oleh Pemerintah Daerah Kabupaten/Kota						40,000,000	40,000,000	
2 23 03	2.02 01				Seleksi dan Pengadaan Koleksi Budaya Etnis Nusantara						40,000,000	40,000,000	
TOTAL											3,765,665,956	3,765,665,956	

Unit Organisasi : 3.25.0.00.0.00.01.0000 Dinas Perikanan

Sub Unit Organisasi : 3.25.0.00.0.00.01.0000 Dinas Perikanan

Kode	Kode	Kode	Kode	Kode	Kode	Kode	Indikator Kinerja						Pagu Indikatif (Rp.)	Prakiraan Maju (Rp.)	Keterangan
							Capaian Program		Keluaran Sub Kegiatan		Hasil Kegiatan				
							Tolok Ukur	Target	Tolok Ukur	Target	Tolok Ukur	Target			
3							URUSAN PEMERINTAHAN PILIHAN								
3	25						URUSAN PEMERINTAHAN BIDANG KELAUTAN DAN PERIKANAN						6,900,000,000	6,900,000,000	
3	25	01					PROGRAM PENUNJANG URUSAN PEMERINTAHAN DAERAH KABUPATEN/KOTA						4,233,037,753	4,233,037,753	
3	25	01	2.01				Perencanaan, Penganggaran, dan Evaluasi Kinerja Perangkat Daerah						43,810,000	43,810,000	
3	25	01	2.01	01			Semua Kabupaten/Kota, Semua Kecamatan, Semua Kelurahan Kab. Manokwari Selatan, Semua Kecamatan, Semua Kelurahan	Cakupan Pemenuhan Layanan Penunjang Urusan Pemerintahan	100 %	tersedianya dokumen rencana strategis dan rencana kerja perangkat daerah	2 dokumen		47,620,000	47,620,000	
3	25	01	2.01	06			Kab. Manokwari Selatan, Semua Kecamatan, Semua Kelurahan	Cakupan Pemenuhan Layanan Penunjang Urusan Pemerintahan	100 %	tersedianya dokumen renstra dan renja	4 dokumen		20,000,000	20,000,000	
3	25	01	2.02				Administrasi Keuangan Perangkat Daerah						3,705,233,753	3,705,233,753	
3	25	01	2.02	01			Kab. Manokwari Selatan, Semua Kecamatan, Semua Kelurahan	Cakupan Pemenuhan Layanan Penunjang Urusan Pemerintahan	100 %	terbayarnya gaji dan tunjangan ASN	14 bulan		1,990,833,753	1,990,833,753	
3	25	01	2.02	02				Cakupan Pemenuhan Layanan Penunjang Urusan Pemerintahan	100 %				1,714,400,000	1,714,400,000	
3	25	01	2.05				Administrasi Kepegawaian Perangkat Daerah						25,250,000	25,250,000	
3	25	01	2.05	11			Kab. Manokwari Selatan, Semua Kecamatan,	Cakupan Pemenuhan Layanan	100 %	peningkatan SDM ASN	20 orang		25,250,000	0	

Kode	Usuran/ Bidang Usuran Pemerintahan Daerah Dan Program/ Kegiatan	Prioritas Daerah	Sasaran Daerah	Lokasi	Indikator Kinerja						Pagu Indikatif (Rp.)	Prakiraan Maju (Rp.)	Keterangan
					Capaian Program		Keluaran Sub Kegiatan		Hasil Kegiatan				
					Tolok Ukur	Target	Tolok Ukur	Target	Tolok Ukur	Target			
				Semua Kelurahan	Penunjang Usuran Pemerintahan								
3 25 01		2.06		Administrasi Umum Perangkat Daerah						258,600,000	0		
3 25 01	Penyediaan Komponen Instalasi Listrik/Penerangan Bangunan Kantor	2.06 01		Kab. Manokwari Selatan, Semua Kecamatan, Semua Kelurahan	Cakupan Pemenuhan Layanan Penunjang Usuran Pemerintahan	100 %	jumlah instalasi listrik dan perbaikan penerangan kantor	60 buah			3,000,000	0	
3 25 01	Penyediaan Peralatan dan Perlengkapan Kantor	2.06 02		Kab. Manokwari Selatan, Semua Kecamatan, Semua Kelurahan	Cakupan Pemenuhan Layanan Penunjang Usuran Pemerintahan	100 %	tersedianya Alat Tulis kantor	486 buah			15,000,000	0	
3 25 01	Penyediaan Barang Cetak dan Penggandaan	2.06 05		Kab. Manokwari Selatan, Semua Kecamatan, Semua Kelurahan	Cakupan Pemenuhan Layanan Penunjang Usuran Pemerintahan	100 %	tersedianya barang cetak dan penggandaan	12 bulan			12,000,000	0	
3 25 01	Penyediaan Bahan Bacaan dan Peraturan Perundang-undangan	2.06 06		Kab. Manokwari Selatan, Semua Kecamatan, Semua Kelurahan	Cakupan Pemenuhan Layanan Penunjang Usuran Pemerintahan	100 %	tesedianya bahan bacaan dan surat kabar	12 bulan			3,600,000	0	
3 25 01	Penyediaan Bahan/Material	2.06 07		Kab. Manokwari Selatan, Semua Kecamatan, Semua Kelurahan	Cakupan Pemenuhan Layanan Penunjang Usuran Pemerintahan	100 %	tersedianya konsumsi untuk rapat internal dan tamu kantor	60 kali			25,000,000	0	
3 25 01	Penyelenggaraan Rapat Koordinasi dan Konsultasi SKPD	2.06 09		Kab. Manokwari Selatan, Semua Kecamatan, Semua Kelurahan	Cakupan Pemenuhan Layanan Penunjang Usuran Pemerintahan	100 %	terlaksananya perjalanan dinas dalam rangka konsultasi dan koordinasi	10 orang			200,000,000	0	
3 25 01		2.07		Pengadaan Barang Milik Daerah Penunjang Usuran Pemerintah Daerah						50,000,000	50,000,000		
3 25 01	Pengadaan Mebel	2.07 05	50,000,000	Kab. Manokwari	Cakupan	100 %	tersedianya	28 unit			50,000,000	50,000,000	

Kode	Urusan/ Bidang Urusan Pemerintahan Daerah Dan Program/ Kegiatan	Prioritas Daerah	Sasaran Daerah	Lokasi	Indikator Kinerja						Pagu Indikatif (Rp.)	Prakiraan Maju (Rp.)	Keterangan
					Capaian Program		Keluaran Sub Kegiatan		Hasil Kegiatan				
					Tolok Ukur	Target	Tolok Ukur	Target	Tolok Ukur	Target			
				Selatan, Semua Kecamatan, Semua Kelurahan	Pemenuhan Layanan Penunjang Urusan Pemerintahan		sarana prasarana kantor						
3 25 01		2.08		Penyediaan Jasa Penunjang Urusan Pemerintahan Daerah						14,700,000	14,700,000		
3 25 01	Penyediaan Jasa Surat Menyurat	2.08 01	1,200,000	Kab. Manokwari Selatan, Semua Kecamatan, Semua Kelurahan	Cakupan Pemenuhan Layanan Penunjang Urusan Pemerintahan	100 %	tersedianya meterai	200 lembar			1,200,000	1,200,000	
3 25 01	Penyediaan Jasa Komunikasi, Sumber Daya Air dan Listrik	2.08 02	13,500,000	Kab. Manokwari Selatan, Semua Kecamatan, Semua Kelurahan	Cakupan Pemenuhan Layanan Penunjang Urusan Pemerintahan	100 %	tersedianya biaya langganan telepon, air dan listrik	12 bulan			13,500,000	13,500,000	
3 25 01		2.09		Pemeliharaan Barang Milik Daerah Penunjang Urusan Pemerintahan Daerah						135,444,000	135,444,000		
3 25 01	Penyediaan Jasa Pemeliharaan, Biaya Pemeliharaan, Pajak, dan Perizinan Kendaraan Dinas Operasional atau Lapangan	2.09 02	259,888,000	Semua Kabupaten/Kota, Semua Kecamatan, Semua Kelurahan Kab. Manokwari Selatan, Semua Kecamatan, Semua Kelurahan	Cakupan Pemenuhan Layanan Penunjang Urusan Pemerintahan	100 %	tersedianya biaya pajak kendaraan dan pemeliharaan kendaraan dinas oprasional	12 bulan			259,888,000	259,888,000	
3 25 01	Pemeliharaan Peralatan dan Mesin Lainnya	2.09 06	2,500,000	Kab. Manokwari Selatan, Semua Kecamatan, Semua Kelurahan	Cakupan Pemenuhan Layanan Penunjang Urusan Pemerintahan	100 %	terpeliharanya peralatan dan mesin	12 bulan			2,500,000	2,500,000	
3 25	3,000,000	2.09 10		Kab. Manokwari Selatan, Semua Kecamatan, Semua Kelurahan	Cakupan Pemenuhan Layanan Penunjang Urusan Pemerintahan	100 %	tersedianya alat dan bahan kebersihan kantor	12 bulan			3,000,000	3,000,000	
3 25	1,386,000,000			PROGRAM PENGELOLAAN PERIKANAN TANGKAP						1,386,000,000	1,386,000,000		

Kode	Urusan/ Bidang Urusan Pemerintahan Daerah Dan Program/ Kegiatan	Prioritas Daerah	Sasaran Daerah	Lokasi	Indikator Kinerja						Pagu Indikatif (Rp.)	Prakiraan Maju (Rp.)	Keterangan		
					Capaian Program		Keluaran Sub Kegiatan		Hasil Kegiatan						
					Tolok Ukur	Target	Tolok Ukur	Target	Tolok Ukur	Target					
3 25	1,386,000,000	2.01		Pengelolaan Penangkapan Ikan di Wilayah Sungai, Danau, Waduk, Rawa, dan Genangan Air Lainnya yang dapat Diusahakan dalam 1 (satu) Daerah Kabupaten/ Kota						1,386,000,000	1,386,000,000				
3 25	1,386,000,000	2.01	02	Penyediaan Prasarana Usaha Perikanan Tangkap			Kab. Manokwari Selatan, Ransiki, Semua Kelurahan	Jumlah produksi perikanan tangkap (ton)	22500 ton	jumlah motor tempel, kasko dan alat penangkapan ikan yang tersedia	20 unit		1,386,000,000	1,386,000,000	
3 25	1,167,500,000			PROGRAM PENGELOLAAN PERIKANAN BUDIDAYA						1,167,500,000	1,167,500,000				
3 25	1,167,500,000	2.04		Pengelolaan Pembudidayaan Ikan						1,167,500,000	1,167,500,000				
3 25	1,167,500,000	2.04	02	Penyediaan Prasarana Pembudidayaan Ikan dalam 1 (satu) Daerah Kabupaten/Kota			Kab. Manokwari Selatan, Semua Kecamatan, Semua Kelurahan	Prosentase Budidaya Perikanan yang dikelola	100 %	tersedianya sarana dan prasana bagi pembudidayaan ikan	13 unit		1,167,500,000	1,167,500,000	
3 25	113,462,247			PROGRAM PENGOLAHAN DAN PEMASARAN HASIL PERIKANAN						113,462,247	113,462,247				
3 25	113,462,247	2.01		Penerbitan Tanda Daftar Usaha Pengolahan Hasil Perikanan Bagi Usaha Skala Mikro dan Kecil						113,462,247	113,462,247				
3 25	226,924,494	2.01	01	Penyediaan Data dan Informasi Usaha Pemasaran dan Pengolahan Hasil Perikanan dalam 1 (satu) Daerah Kabupaten/Kota			Kab. Manokwari Selatan, Semua Kecamatan, Semua Kelurahan	Terlaksananya Program Pengolahan dan Pemasaran Hasil Perikanan	20 orang	tersedianya data dan informasi perikanan kabupaten	1 unit		226,924,494	226,924,494	
TOTAL									6,900,000,000	6,900,000,000					

Unit Organisasi : 4.01.0.00.0.00.18.0000 Sekretariat Daerah

Sub Unit Organisasi : 4.01.0.00.0.00.18.0000 Sekretariat Daerah

Kode	Urusan/ Bidang Urusan Pemerintahan Daerah Dan Program/ Kegiatan	Prioritas Daerah	Sasaran Daerah	Lokasi	Indikator Kinerja						Pagu Indikatif (Rp.)	Prakiraan Maju (Rp.)	Keterangan
					Capaian Program		Keluaran Sub Kegiatan		Hasil Kegiatan				
					Tolok Ukur	Target	Tolok Ukur	Target	Tolok Ukur	Target			
4				UNSUR PENDUKUNG URUSAN PEMERINTAHAN									
4 01				SEKRETARIAT DAERAH						60,372,788,000	61,494,188,000		
4 01 01				PROGRAM PENUNJANG URUSAN PEMERINTAHAN DAERAH KABUPATEN/KOTA						39,974,788,000	41,096,188,000		
4 01 01	2.01			Perencanaan, Penganggaran, dan Evaluasi Kinerja Perangkat Daerah						260,000,000	285,000,000		

Kode	Urusan/ Bidang Urusan Pemerintahan Daerah Dan Program/ Kegiatan	Prioritas Daerah	Sasaran Daerah	Lokasi	Indikator Kinerja						Pagu Indikatif (Rp.)	Prakiraan Maju (Rp.)	Keterangan
					Capaian Program		Keluaran Sub Kegiatan		Hasil Kegiatan				
					Tolok Ukur	Target	Tolok Ukur	Target	Tolok Ukur	Target			
4 01 01 2.01 01	Penyusunan Dokumen Perencanaan Perangkat Daerah			Kab. Manokwari Selatan, Ransiki, Semua Kelurahan	Pemenuhan Layanan Penunjang Urusan Pemerintahan	100 %	Tersedianya dokumen Laporan Ikhtisar Keuangan Semester dan Akhir Tahun Tersedianya dokumen Renstra, Renja Setda	2 dokumen 2 dokumen			80,000,000	100,000,000	
4 01 01 2.01 06	Koordinasi dan Penyusunan Laporan Capaian Kinerja dan Ikhtisar Realisasi Kinerja SKPD			Kab. Manokwari Selatan, Ransiki, Ransiki	Pemenuhan Layanan Penunjang Urusan Pemerintahan	100 %	Terlaksananya Bimtek LPPD	25 orang			90,000,000	95,000,000	
4 01 01 2.01 07	Evaluasi Kinerja Perangkat Daerah			Kab. Manokwari Selatan, Ransiki, Ransiki	Pemenuhan Layanan Penunjang Urusan Pemerintahan	100 %	Terlaksananya Bimtek Penyusunan LPPD	25 orang			90,000,000	90,000,000	
4 01 01 2.05	Administrasi Kepegawaian Perangkat Daerah									650,000,000	0		
4 01 01 2.05 09	Pendidikan dan Pelatihan Pegawai Berdasarkan Tugas dan Fungsi			Kab. Manokwari Selatan, Ransiki, Ransiki	Pemenuhan Layanan Penunjang Urusan Pemerintahan	100 %	Jumlah Peserta BIMTEK SKJ Jumlah Peserta diklat kepomong prajaan Jumlah Peserta Rapat Koordinasi Distrik	20 orang 20 orang 100 orang			500,000,000	0	
4 01 01 2.05 10	Sosialisasi Peraturan Perundang-Undangan			Kab. Manokwari Selatan, Ransiki, Ransiki	Pemenuhan Layanan Penunjang Urusan Pemerintahan	100 %	Jumlah Peserta Sosialisasi Penyusunan Peraturan Kampung dan Peraturan Kepala Kampung	25 orang			150,000,000	150,000,000	
4 01 01 2.06	Administrasi Umum Perangkat Daerah									3,014,000,000	2,500,000,000		
4 01 01 2.06 02	Penyediaan Peralatan dan Perlengkapan Kantor			Kab. Manokwari Selatan, Ransiki, Ransiki	Pemenuhan Layanan Penunjang Urusan Pemerintahan	100 %	Tersedianya Peralatan Kebersihan Kantor	20 Jenis			0	0	
4 01 01 2.06 05	Penyediaan Barang Cetak dan Penggandaan			Kab. Manokwari Selatan, Ransiki, Ransiki	Pemenuhan Layanan Penunjang Urusan Pemerintahan	100 %	Jumlah Example Jumlah Example	500 Exemplar 1000000 Exemplar			340,000,000	340,000,000	

Kode	Urusan/ Bidang Urusan Pemerintahan Daerah Dan Program/ Kegiatan	Prioritas Daerah	Sasaran Daerah	Lokasi	Indikator Kinerja						Pagu Indikatif (Rp.)	Prakiraan Maju (Rp.)	Keterangan
					Capaian Program		Keluaran Sub Kegiatan		Hasil Kegiatan				
					Tolok Ukur	Target	Tolok Ukur	Target	Tolok Ukur	Target			Prioritas Pembangunan Nasional
4 01 01 2.06 06	Penyediaan Bahan Bacaan dan Peraturan Perundang-undangan			Kab. Manokwari Selatan, Ransiki, Ransiki	Pemenuhan Layanan Penunjang Urusan Pemerintahan	100 %	Jumlah Bahan Bacaan dan Peraturan Perundang-undangan yang tersedia	45 Buku			24,000,000	24,000,000	
4 01 01 2.06 09	Penyelenggaraan Rapat Koordinasi dan Konsultasi SKPD			Kab. Manokwari Selatan, Semua Kecamatan, Semua Kelurahan	Pemenuhan Layanan Penunjang Urusan Pemerintahan	100 %	Terlaksananya Rapat Koordinasi dan Konsultasi SKPD	200 kali			2,500,000,000	2,500,000,000	
4 01 01 2.07	Pengadaan Barang Milik Daerah Penunjang Urusan Pemerintah Daerah										3,400,000,000	5,700,000,000	
4 01 01 2.07 05	Pengadaan Mebel			Kab. Manokwari Selatan, Ransiki, Semua Kelurahan	Pemenuhan Layanan Penunjang Urusan Pemerintahan	100 %	Tersedianya Meubeleir kantor	30 unit			200,000,000	200,000,000	
4 01 01 2.08	Penyediaan Jasa Penunjang Urusan Pemerintahan Daerah										1,580,000,000	1,480,000,000	
4 01 01 2.08 03	Penyediaan Jasa Peralatan dan Perlengkapan Kantor			Kab. Manokwari Selatan, Semua Kecamatan, Semua Kelurahan	Pemenuhan Layanan Penunjang Urusan Pemerintahan	100 %	Tersedianya ATK yang menunjang administrasi kantor Tersedianya peralatan dan perlengkapan kantor	24 jenis 3 kegiatan			360,000,000	360,000,000	
4 01 01 2.09	Pemeliharaan Barang Milik Daerah Penunjang Urusan Pemerintahan Daerah										1,500,000,000	1,500,000,000	
4 01 01 2.09 02	Penyediaan Jasa Pemeliharaan, Biaya Pemeliharaan, Pajak, dan Perizinan Kendaraan Dinas Operasional atau Lapangan			Kab. Manokwari Selatan, Semua Kecamatan, Semua Kelurahan	Pemenuhan Layanan Penunjang Urusan Pemerintahan	100 %	Tersedianya pemeliharaan kendaraan dinas operasional	12 bulan			1,500,000,000	1,500,000,000	
4 01 01 2.11	Administrasi Keuangan dan Operasional Kepala Daerah dan Wakil Kepala Daerah										12,180,250,000	12,180,250,000	
4 01 01 2.11 01	Penyediaan Gaji dan Tunjangan Kepala Daerah dan Wakil Kepala Daerah			Kab. Manokwari Selatan, Semua Kecamatan, Semua Kelurahan	Pemenuhan Layanan Penunjang Urusan Pemerintahan	100 %	Tersedianya Gaji dan Tunjangan KDH dan WKDH	12 Bulan			900,000,000	900,000,000	

Kode	Urusan/ Bidang Urusan Pemerintahan Daerah Dan Program/ Kegiatan	Prioritas Daerah	Sasaran Daerah	Lokasi	Indikator Kinerja						Pagu Indikatif (Rp.)	Prakiraan Maju (Rp.)	Keterangan
					Capaian Program		Keluaran Sub Kegiatan		Hasil Kegiatan				
					Tolok Ukur	Target	Tolok Ukur	Target	Tolok Ukur	Target			
				Kelurahan									
4 01 01 2.11 04	Penyediaan Dana Penunjang Operasional Kepala Daerah dan Wakil Kepala Daerah			Kab. Manokwari Selatan, Semua Kecamatan, Semua Kelurahan	Pemenuhan Layanan Penunjang Urusan Pemerintahan	100 %	Terlaksananya fasilitasi pelayanan kedinasan KDH dan Wakil KDH Terlaksananya koordinasi KDH dan WKDH Pemerintah Pusat dan Pemerintah Daerah lainnya Terlaksananya Kunungan KDH dan WKDH	50 kali 50 kali 80 kali			11,280,250,000	11,280,250,000	
4 01 01 2.13	Penataan Organisasi										600,938,000	600,938,000	
4 01 01 2.13 02	Fasilitasi Pelayanan Publik dan Tata Laksana			Kab. Manokwari Selatan, Semua Kecamatan, Semua Kelurahan	Pemenuhan Layanan Penunjang Urusan Pemerintahan	100 %	Terlaksananya Bimtek Tata Naskah dinas	30 orang			90,000,000	90,000,000	
4 01 01 2.13 04	Monitoring, Evaluasi dan Pengendalian Kualitas Pelayanan Publik dan Tata Laksana			Kab. Manokwari Selatan, Semua Kecamatan, Semua Kelurahan	Pemenuhan Layanan Penunjang Urusan Pemerintahan	100 %	Terlaksananya Evaluasi Unit Pelayanan Publik	5 unit			52,700,000	52,700,000	
4 01 01 2.13 05	Koordinasi dan Penyusunan Laporan Kinerja Pemerintah Daerah			Kab. Manokwari Selatan, Ransiki, Semua Kelurahan	Pemenuhan Layanan Penunjang Urusan Pemerintahan	100 %	Terlaksananya monitoring pelaksanaan SPM Tersusunnya dokumen Laporan SPM	3 kali 1 dokumen			270,000,000	270,000,000	
4 01 01 2.14	Pelaksanaan Protokol dan Komunikasi Pimpinan										1,789,600,000	1,850,000,000	
4 01 01 2.14 02	Fasilitasi Komunikasi Pimpinan			Kab. Manokwari Selatan, Semua Kecamatan, Semua	Pemenuhan Layanan Penunjang Urusan Pemerintahan	100 %	Terlaksananya Dialog audiensi KDH/WKDH dengan Tokoh masyarakat, TOGA, dan anggota Ormas	50 kali			1,639,600,000	1,700,000,000	

Kode	Urusan/ Bidang Urusan Pemerintahan Daerah Dan Program/ Kegiatan	Prioritas Daerah	Sasaran Daerah	Lokasi	Indikator Kinerja						Pagu Indikatif (Rp.)	Prakiraan Maju (Rp.)	Keterangan
					Capaian Program		Keluaran Sub Kegiatan		Hasil Kegiatan				
					Tolok Ukur	Target	Tolok Ukur	Target	Tolok Ukur	Target			
				Kelurahan									
4 01 02	PROGRAM PEMERINTAHAN DAN KESEJAHTERAAN RAKYAT										18,648,000,000	18,648,000,000	
4 01 02	2.01										1,500,000,000	1,500,000,000	
4 01 02	2.01 01			Kab. Manokwari Selatan, Ransiki, Semua Kelurahan	Pemenuhan Layanan Pemerintahan dan Kesejahteraan Rakyat	12 bulan	Terlaksananya Pelantikan KDH dan WKDH terpilih	1 kegiatan			1,000,000,000	1,000,000,000	
4 01 02	2.01 03			Kab. Manokwari Selatan, Semua Kecamatan, Semua Kelurahan	Pemenuhan Layanan Pemerintahan dan Kesejahteraan Rakyat	12 bulan	pemetaan Distrik terlaksananya fasilitasi tapal batas	1 dokumen 2 apal batas			500,000,000	500,000,000	
4 01 02	2.02										16,258,000,000	16,258,000,000	
4 01 02	2.02 01			Kab. Manokwari Selatan, Semua Kecamatan, Semua Kelurahan	Pemenuhan Layanan Pemerintahan dan Kesejahteraan Rakyat	12 bulan	Terlaksananya pelayanan kegiatan keagamaan masyarakat	34 kegiatan			14,758,000,000	14,758,000,000	
4 01 02	2.02 03			Kab. Manokwari Selatan, Semua Kecamatan, Semua Kelurahan	Pemenuhan Layanan Pemerintahan dan Kesejahteraan Rakyat	12 bulan	Tersedianya bantuan operasional kepada mahasiswa asal Manokwari Selatan	200 orang			1,500,000,000	1,500,000,000	
4 01 02	2.03										890,000,000	890,000,000	

Kode	Urusan/ Bidang Urusan Pemerintahan Daerah Dan Program/ Kegiatan	Prioritas Daerah	Sasaran Daerah	Lokasi	Indikator Kinerja						Pagu Indikatif (Rp.)	Prakiraan Maju (Rp.)	Keterangan
					Capaian Program		Keluaran Sub Kegiatan		Hasil Kegiatan				
					Tolok Ukur	Target	Tolok Ukur	Target	Tolok Ukur	Target			
4 01 02 2.03 01	Fasilitasi Penyusunan Produk Hukum Daerah			Kab. Manokwari Selatan, Ransiki, Semua Kelurahan	Pemenuhan Layanan Pemerintahan dan Kesejahteraan Rakyat	12 bulan	Terlaksananya Bimtek ASB dan SSH Terlaksananya kegiatan sosialisasi penyusunan Surat Keputusan (SK) Peraturan kepala Daerah dan Kepala Kampung Terlaksananya kegiatan sosialisasi peraturan perundang-undangan Terlaksananya pendampingan penyusunan Produk Hukum Daerah Tersedianya Dokumen Rancangan PERDA,Perbup Tersedianya Produk Hukum Daerah (PERDA/PERBUP/SK) (Perda Perbup Kpts)"	20 orang 40 orang 30 orang 20 orang 20 dokumen 20 dokumen			780,000,000	780,000,000	
4 01 02 2.03 03	Pendokumentasian Produk Hukum dan Pengelolaan Informasi Hukum			Kab. Manokwari Selatan, Ransiki, Semua Kelurahan	Pemenuhan Layanan Pemerintahan dan Kesejahteraan Rakyat	12 bulan	Jumlah peserta Sosialisasi Peraturan Perundangan	25 orang			110,000,000	110,000,000	
4 01 03	PROGRAM PEREKONOMIAN DAN PEMBANGUNAN									1,750,000,000	1,750,000,000		
4 01 03	Pelaksanaan Administrasi Pembangunan									150,000,000	150,000,000		
4 01 03 2.02 02	Pengendalian dan Evaluasi Program Pembangunan			Kab. Manokwari Selatan, Ransiki, Semua Kelurahan	Pemenuhan Layanan Program Perekonomian dan Pembangunan Daerah	12 bulan	Terlaksananya Pengendalian Inflasi Daerah	4 kali			150,000,000	150,000,000	
4 01 03	Pengelolaan Pengadaan Barang dan Jasa									1,600,000,000	1,600,000,000		

Kode	Urusan/ Bidang Urusan Pemerintahan Daerah Dan Program/ Kegiatan	Prioritas Daerah	Sasaran Daerah	Lokasi	Indikator Kinerja						Pagu Indikatif (Rp.)	Prakiraan Maju (Rp.)	Keterangan
					Capaian Program		Keluaran Sub Kegiatan		Hasil Kegiatan				
					Tolok Ukur	Target	Tolok Ukur	Target	Tolok Ukur	Target			Prioritas Pembangunan Nasional
4 01 03 2.03 01	Pengelolaan Pengadaan Barang dan Jasa				Pemenuhan Layanan Program Perekonomian dan Pembangunan Daerah	12 bulan					1,000,000,000	1,000,000,000	
4 01 03 2.03 02	Pengelolaan Layanan Pengadaan secara Elektronik			Kab. Manokwari Selatan, Ransiki, Semua Kelurahan	Pemenuhan Layanan Program Perekonomian dan Pembangunan Daerah	12 bulan	sertifikasi pejabat pengadaan barang dan jasa Terlaksananya Bimtek layanan pengadaan secara elektronik	10 orang 40 orang			400,000,000	400,000,000	
4 01 03 2.03 03	Pembinaan dan Advokasi Pengadaan Barang dan Jasa			Kab. Manokwari Selatan, Ransiki, Semua Kelurahan	Pemenuhan Layanan Program Perekonomian dan Pembangunan Daerah	12 bulan	"jumlah jasa kontruksi yang dibina oleh ULP pemda	25 orang			200,000,000	200,000,000	
TOTAL											40,284,550,000	39,355,950,000	

Unit Organisasi : 4.01.0.00.0.00.18.0000 Sekretariat Daerah
Sub Unit Organisasi : 4.01.0.00.0.00.18.0001 Bagian Umum

Kode	Urusan/ Bidang Urusan Pemerintahan Daerah Dan Program/ Kegiatan	Prioritas Daerah	Sasaran Daerah	Lokasi	Indikator Kinerja						Pagu Indikatif (Rp.)	Prakiraan Maju (Rp.)	Keterangan
					Capaian Program		Keluaran Sub Kegiatan		Hasil Kegiatan				
					Tolok Ukur	Target	Tolok Ukur	Target	Tolok Ukur	Target			Prioritas Pembangunan Nasional
4 01 01	PROGRAM PENUNJANG URUSAN PEMERINTAHAN DAERAH KABUPATEN/KOTA										39,974,788,000	41,096,188,000	
4 01 01 2.02 01	Penyediaan Gaji dan Tunjangan ASN			Kab. Manokwari Selatan, Ransiki, Ransiki	Pemenuhan Layanan Penunjang Urusan Pemerintahan	100 %					15,000,000,000	15,000,000,000	
4 01 01 2.06 01	Penyediaan Komponen Instalasi Listrik/Penerangan Bangunan Kantor			Kab. Manokwari Selatan, Ransiki, Ransiki	Pemenuhan Layanan Penunjang Urusan Pemerintahan	100 %					150,000,000	150,000,000	

Kode	Urusan/ Bidang Urusan Pemerintahan Daerah Dan Program/ Kegiatan	Prioritas Daerah	Sasaran Daerah	Lokasi	Indikator Kinerja						Pagu Indikatif (Rp.)	Prakiraan Maju (Rp.)	Keterangan
					Capaian Program		Keluaran Sub Kegiatan		Hasil Kegiatan				
					Tolok Ukur	Target	Tolok Ukur	Target	Tolok Ukur	Target			
4 01 01 2.07 01	Pengadaan Kendaraan Perorangan Dinas atau Kendaraan Dinas Jabatan				Pemenuhan Layanan Penunjang Urusan Pemerintahan	100 %					3,000,000,000	5,000,000,000	
4 01 01 2.07 05	Pengadaan Mebel				Pemenuhan Layanan Penunjang Urusan Pemerintahan	100 %					200,000,000	500,000,000	
4 01 01 2.08 02	Penyediaan Jasa Komunikasi, Sumber Daya Air dan Listrik			Kab. Manokwari Selatan, Semua Kecamatan, Semua Kelurahan	Pemenuhan Layanan Penunjang Urusan Pemerintahan	100 %					100,000,000	100,000,000	
4 01 01 2.08 03	Penyediaan Jasa Peralatan dan Perlengkapan Kantor			Kab. Manokwari Selatan, Semua Kecamatan, Semua Kelurahan	Pemenuhan Layanan Penunjang Urusan Pemerintahan	100 %					1,300,000,000	1,300,000,000	
TOTAL											19,750,000,000	21,800,000,000	

Unit Organisasi : 4.01.0.00.0.00.18.0000 Sekretariat Daerah
Sub Unit Organisasi : 4.01.0.00.0.00.18.0002 Bagian Organisasi dan Tata Laksana

Kode	Urusan/ Bidang Urusan Pemerintahan Daerah Dan Program/ Kegiatan	Prioritas Daerah	Sasaran Daerah	Lokasi	Indikator Kinerja						Pagu Indikatif (Rp.)	Prakiraan Maju (Rp.)	Keterangan
					Capaian Program		Keluaran Sub Kegiatan		Hasil Kegiatan				
					Tolok Ukur	Target	Tolok Ukur	Target	Tolok Ukur	Target			
4 01 01 2.13 01	Pengelolaan Kelembagaan dan Analisis Jabatan			Kab. Manokwari Selatan, Ransiki, Semua Kelurahan	Pemenuhan Layanan Penunjang Urusan Pemerintahan	100 %	Terlaksananya Bimtek Evjab Terlaksananya Penatan dan evaluasi Perangkat Daerah	20 orang 1 Dokumen			188,238,000	188,238,000	
TOTAL											188,238,000	188,238,000	

Unit Organisasi : 4.01.0.00.0.00.18.0000 Sekretariat Daerah
Sub Unit Organisasi : 4.01.0.00.0.00.18.0003 Bagian Humas dan Protokol

Kode	Urusan/ Bidang Urusan Pemerintahan Daerah Dan Program/ Kegiatan	Prioritas Daerah	Sasaran Daerah	Lokasi	Indikator Kinerja						Pagu Indikatif (Rp.)	Prakiraan Maju (Rp.)	Keterangan
					Capaian Program		Keluaran Sub Kegiatan		Hasil Kegiatan				
					Tolok Ukur	Target	Tolok Ukur	Target	Tolok Ukur	Target			
4 01 01 2.14 01	Fasilitasi Keprotokolan			Kab. Manokwari Selatan, Semua Kecamatan, Semua Kelurahan	Pemenuhan Layanan Penunjang Urusan Pemerintahan	100 %	Terlaksananya Bimtek Keptrotkoleran Terlaksananya fasilitasi keptrotkoleran	25 orang 10 kali			150,000,000	150,000,000	
TOTAL											150,000,000	150,000,000	

Unit Organisasi : 4.02.0.00.0.00.16.0000 Sekretariat DPRD
Sub Unit Organisasi : 4.02.0.00.0.00.16.0000 Sekretariat DPRD

Kode	Urusan/ Bidang Urusan Pemerintahan Daerah Dan Program/ Kegiatan	Prioritas Daerah	Sasaran Daerah	Lokasi	Indikator Kinerja						Pagu Indikatif (Rp.)	Prakiraan Maju (Rp.)	Keterangan
					Capaian Program		Keluaran Sub Kegiatan		Hasil Kegiatan				
					Tolok Ukur	Target	Tolok Ukur	Target	Tolok Ukur	Target			
4	UNSUR PENDUKUNG URUSAN PEMERINTAHAN												
4 02	SEKRETARIAT DPRD										29,150,535,347	29,150,535,347	
4 02 01	PROGRAM PENUNJANG URUSAN PEMERINTAHAN DAERAH KABUPATEN/KOTA										23,212,465,347	23,212,465,347	
4 02 01	Perencanaan, Penganggaran, dan Evaluasi Kinerja Perangkat Daerah										57,310,000	57,310,000	
4 02 01 2.01 01	Penyusunan Dokumen Perencanaan Perangkat Daerah			Kab. Manokwari Selatan, Semua Kecamatan, Semua Kelurahan	Cakupan Pemenuhan Layanan Penunjang Urusan Pemerintahan	100 %	PENYUSUNAN DOKUMEN RENSTRA DAN RENJA	2 DOKUMEN			23,810,000	23,810,000	
4 02 01 2.01 06	Koordinasi dan Penyusunan Laporan Capaian Kinerja dan Ikhtisar Realisasi Kinerja SKPD			Kab. Manokwari Selatan, Semua Kecamatan, Semua Kelurahan	Cakupan Pemenuhan Layanan Penunjang Urusan Pemerintahan	100 %	PENYUSUNAN LAPORAN KEUANGAN, LAKIP DAN LPPD	4 DOKUMEN			33,500,000	33,500,000	
4 02 01 2.02	Administrasi Keuangan Perangkat Daerah										16,828,997,547	16,828,997,547	
4 02 01 2.02 01	Penyediaan Gaji dan Tunjangan ASN				Cakupan Pemenuhan Layanan Penunjang Urusan Pemerintahan	100 %					13,229,397,547	13,229,397,547	
4 02 01 2.02 02	Penyediaan Administrasi Pelaksanaan Tugas ASN			Kab. Manokwari Selatan, Semua	Cakupan Pemenuhan Layanan	100 %	JUMLAH TENAGA HONORER YANG DIBAYAR	111 ORANG			3,599,600,000	3,599,600,000	

Kode	Urusan/ Bidang Urusan Pemerintahan Daerah Dan Program/ Kegiatan	Prioritas Daerah	Sasaran Daerah	Lokasi	Indikator Kinerja						Pagu Indikatif (Rp.)	Prakiraan Maju (Rp.)	Keterangan
					Capaian Program		Keluaran Sub Kegiatan		Hasil Kegiatan				
					Tolok Ukur	Target	Tolok Ukur	Target	Tolok Ukur	Target			
				Kecamatan, Semua Kelurahan	Penunjang Urusan Pemerintahan		SEWA RUMAH DINAS PEJABAT ESELON II DAN III	4 ORANG					
4 02 01	2.03			Administrasi Barang Milik Daerah pada Perangkat Daerah						34,876,800	34,876,800		
4 02 01	2.03 04			Kab. Manokwari Selatan, Semua Kecamatan, Semua Kelurahan	Cakupan Pemenuhan Layanan Penunjang Urusan Pemerintahan	100 %	JUMLAH KENDARAAN DINAS/OPERASIONAL YANG MEMBAYAR PAJAK	9 UNIT			34,876,800	34,876,800	
4 02 01	2.05			Administrasi Kepegawaian Perangkat Daerah						294,823,750	294,823,750		
4 02 01	2.05 09			Kab. Manokwari Selatan, Semua Kecamatan, Semua Kelurahan	Cakupan Pemenuhan Layanan Penunjang Urusan Pemerintahan	100 %	DIKLAT PROTOKOLER DAN MENAJEMEN PERSIDANGAN DIKLAT SOP SEKRETARIAT DPRD	92 orang 92 orang			294,823,750	294,823,750	
4 02 01	2.06			Administrasi Umum Perangkat Daerah						3,995,745,000	3,995,745,000		
4 02 01	2.06 04			Kab. Manokwari Selatan, Semua Kecamatan, Semua Kelurahan	Cakupan Pemenuhan Layanan Penunjang Urusan Pemerintahan	100 %	BELANJA BBM GENSET BELANJA GANTI OLI	12 BULAN 12 BULAN			54,000,000	54,000,000	
4 02 01	2.06 05			Kab. Manokwari Selatan, Semua Kecamatan, Semua Kelurahan	Cakupan Pemenuhan Layanan Penunjang Urusan Pemerintahan	100 %	BELANJA FOTOKOPI	12 BULAN			152,400,000	152,400,000	
4 02 01	2.06 06			Kab. Manokwari Selatan, Semua Kecamatan, Semua Kelurahan	Cakupan Pemenuhan Layanan Penunjang Urusan Pemerintahan	100 %	BELANJA SURAT KABAR DAN BELANJA JASA IKLAN DI MEDIA PENGADAAN BUKU BACAAN/ PERATURAN PERUNDANG UNDANGAN UNTUK ANGGOTA DPRD DAN SEKRETARIAT DPRD	12 BULAN 100 BUKU			295,920,000	295,920,000	
4 02 01	2.06 07			Kab. Manokwari Selatan, Semua Kecamatan, Semua Kelurahan	Cakupan Pemenuhan Layanan Penunjang Urusan Pemerintahan	100 %	KETERSEDIAAN ALAT TULIS KANTOR KETERSEDIAAN KONSUMSI PADA RAPAT INTERNAL STAF DAN DPRD RAPAT INTERNAL STAF SEKRETARIAT DPRD (UANG HARIAN NARASUMBER, MAKAN MINUM DAN SNACK)	7 JENIS 6 KALI 6 KALI			104,500,000	104,500,000	
4 02 01	2.06 09			Kab. Manokwari Selatan, Semua Kecamatan, Semua Kelurahan	Cakupan Pemenuhan Layanan Penunjang Urusan Pemerintahan	100 %	TERLAKSANANYA KOORDINASI DAN KONSULTASI KELUAR DAERAH DAN DALAM DAERAH	17 KALI			3,388,925,000	3,388,925,000	
4 02 01	2.07			Pengadaan Barang Milik Daerah Penunjang Urusan Pemerintah Daerah						160,000,000	160,000,000		

Kode	Urusan/ Bidang Urusan Pemerintahan Daerah Dan Program/ Kegiatan	Prioritas Daerah	Sasaran Daerah	Lokasi	Indikator Kinerja						Pagu Indikatif (Rp.)	Prakiraan Maju (Rp.)	Keterangan
					Capaian Program		Keluaran Sub Kegiatan		Hasil Kegiatan				
					Tolok Ukur	Target	Tolok Ukur	Target	Tolok Ukur	Target			Prioritas Pembangunan Nasional
4 02 01 2.07 06	Pengadaan Peralatan dan Mesin Lainnya			Kab. Manokwari Selatan, Semua Kecamatan, Semua Kelurahan	Cakupan Pemenuhan Layanan Penunjang Urusan Pemerintahan	100 %	PENGADAAN AC STANDING 5 PK PENGADAAN SOUND SISTEM DAN MIC DUDUK	2 UNIT 1 SET			150,000,000	150,000,000	
4 02 01 2.07 10	Pengadaan Sarana dan Prasarana Gedung Kantor atau Bangunan Lainnya			Kab. Manokwari Selatan, Semua Kecamatan, Semua Kelurahan	Cakupan Pemenuhan Layanan Penunjang Urusan Pemerintahan	100 %	MENINGKATNYA KINERJA ASN DAN LEMBAGA DPRD	1 UNIT			10,000,000	10,000,000	
4 02 01 2.08	Penyediaan Jasa Penunjang Urusan Pemerintahan Daerah									433,766,000	433,766,000		
4 02 01 2.08 01	Penyediaan Jasa Surat Menyurat			Kab. Manokwari Selatan, Semua Kecamatan, Semua Kelurahan	Cakupan Pemenuhan Layanan Penunjang Urusan Pemerintahan	100 %	TERSEDIANYA MATERAI 6000	12 bulan			1,500,000	1,500,000	
4 02 01 2.08 02	Penyediaan Jasa Komunikasi, Sumber Daya Air dan Listrik			Kab. Manokwari Selatan, Semua Kecamatan, Semua Kelurahan	Cakupan Pemenuhan Layanan Penunjang Urusan Pemerintahan	100 %	PENAMBAHAN DAYA LISTRIK TERBAYARNYA JASA TELEPON DAN LISTRIK	1 SET 12 BULAN			24,040,000	24,040,000	
4 02 01 2.08 03	Penyediaan Jasa Peralatan dan Perlengkapan Kantor			Kab. Manokwari Selatan, Semua Kecamatan, Semua Kelurahan	Cakupan Pemenuhan Layanan Penunjang Urusan Pemerintahan	100 %	INFOKUS EPSON EB-S 200 PENGADAAN LEPTOP ASUS ROG ADMIN SIPD DAN LHKPN PENGADAAN LEPTOP BAGI PIMPINAN DAN ANGGOTA DPRD PENGADAAN PC AIO UNTUK KOMISI DPRD DAN BAGIAN BAGIAN PADA SEKRETARIAT DPRD SERVIC KOMPUTER, PRINTER DAN GENSET	2 UNIT 4 UNIT 20 UNIT 6 UNIT 9 UNIT			405,085,000	405,085,000	
4 02 01 2.08 04	Penyediaan Jasa Pelayanan Umum Kantor			Kab. Manokwari Selatan, Semua Kecamatan, Semua Kelurahan	Cakupan Pemenuhan Layanan Penunjang Urusan Pemerintahan	100 %	TERSEDIANYA JASA KEBERSIHAN DAN PERALATAN KEBERSIHAN KANTOR	12 BULAN			3,141,000	3,141,000	
4 02 01 2.09	Pemeliharaan Barang Milik Daerah Penunjang Urusan Pemerintahan Daerah									914,016,250	914,016,250		
4 02 01 2.09 01	Penyediaan Jasa Pemeliharaan, Biaya Pemeliharaan dan Pajak Kendaraan Perorangan Dinas atau Kendaraan Dinas Jabatan			Kab. Manokwari Selatan, Semua Kecamatan, Semua Kelurahan	Cakupan Pemenuhan Layanan Penunjang Urusan Pemerintahan	100 %	KENDARAAN DINAS/OPERASIONAL DPRD DAN SEKRETARIAT DPRD YANG TERPELIHARA	10 UNIT			904,016,250	904,016,250	
4 02 01 2.09 09	Pemeliharaan/Rehabilitasi Gedung Kantor dan Bangunan Lainnya			Kab. Manokwari Selatan, Semua Kecamatan, Semua Kelurahan	Cakupan Pemenuhan Layanan Penunjang Urusan Pemerintahan	100 %	TERSEDIANYA PEMELIHARAAN GEDUNG KANTOR	1 UNIT			10,000,000	10,000,000	
4 02 01 2.15	Layanan Keuangan dan Kesejahteraan DPRD									192,930,000	192,930,000		

Kode	Urusan/ Bidang Urusan Pemerintahan Daerah Dan Program/ Kegiatan	Prioritas Daerah	Sasaran Daerah	Lokasi	Indikator Kinerja						Pagu Indikatif (Rp.)	Prakiraan Maju (Rp.)	Keterangan
					Capaian Program		Keluaran Sub Kegiatan		Hasil Kegiatan				
					Tolok Ukur	Target	Tolok Ukur	Target	Tolok Ukur	Target			
4 02 01 2.15 02	Penyediaan Pakaian Dinas dan Atribut DPRD			Kab. Manokwari Selatan, Semua Kecamatan, Semua Kelurahan	Cakupan Pemenuhan Layanan Penunjang Urusan Pemerintahan	100 %	BELANJA PAKAIAN BATIK BELANJA PAKAIAN DINAS	20 STEL 40 STEL			160,000,000	160,000,000	
4 02 01 2.15 03	Pelaksanaan Medical Check Up DPRD			Kab. Manokwari Selatan, Semua Kecamatan, Semua Kelurahan	Cakupan Pemenuhan Layanan Penunjang Urusan Pemerintahan	100 %	CHEK"UP PIMPINAN DAN ANGGOTA DPRD	22 ORANG			32,930,000	32,930,000	
4 02 01 2.16	Layanan Administrasi DPRD									300,000,000	300,000,000		
4 02 01 2.16 04	Penyediaan Kebutuhan Rumah Tangga DPRD			Kab. Manokwari Selatan, Semua Kecamatan, Semua Kelurahan	Cakupan Pemenuhan Layanan Penunjang Urusan Pemerintahan	100 %	BELANJA PENGADAAN KURSI SOFA, AC, DAN KASUR UNTUK PIMPINAN DAN ANGGOTA DPRD	40 UNIT			300,000,000	300,000,000	
4 02 02	PROGRAM DUKUNGAN PELAKSANAAN TUGAS DAN FUNGSI DPRD									5,938,070,000	5,938,070,000		
4 02 02 2.01	Pembentukan Peraturan Daerah dan Peraturan DPRD									850,000,000	850,000,000		
4 02 02 2.01 01	Penyusunan dan Pembahasan Program Pembentukan Peraturan Daerah			Kab. Manokwari Selatan, Semua Kecamatan, Semua Kelurahan	Pemenuhan Dukungan Pelaksanaan Tugas dan Fungsi DPRD	12 bulan	PENYUSUNAN PERATURAN DAERAH TENTANG RPJMD	1 DOKUMEN			250,000,000	250,000,000	
4 02 02 2.01 02	Pembahasan Rancangan Peraturan Daerah			Kab. Manokwari Selatan, Semua Kecamatan, Semua Kelurahan	Pemenuhan Dukungan Pelaksanaan Tugas dan Fungsi DPRD	12 bulan	PEMBAHASA RANPERDA DAN RANPERDA INISIATIF	3 DOKUMEN			600,000,000	600,000,000	
4 02 02 2.02	Pembahasan Kebijakan Anggaran									1,059,820,000	1,059,820,000		
4 02 02 2.02 01	Pembahasan KUA dan PPAS			Kab. Manokwari Selatan, Semua Kecamatan, Semua Kelurahan	Pemenuhan Dukungan Pelaksanaan Tugas dan Fungsi DPRD	12 bulan	TERSUSUNYA NOTA KESEPAKATAN ANTARA DPRD DAN PEMERINTAH DAERAH	1 DOKUMEN			182,000,000	182,000,000	
4 02 02 2.02 02	Pembahasan Perubahan KUA dan Perubahan PPAS			Kab. Manokwari Selatan, Semua Kecamatan, Semua Kelurahan	Pemenuhan Dukungan Pelaksanaan Tugas dan Fungsi DPRD	12 bulan	TERSUSUNYA NOTA KESEPAKATAN ANTARA DPRD DAN PEMERINTAH DAERAH PERUBAHAN	1 DOKUMEN			182,000,000	182,000,000	
4 02 02 2.02 03	Pembahasan APBD			Kab. Manokwari Selatan, Semua Kecamatan, Semua Kelurahan	Pemenuhan Dukungan Pelaksanaan Tugas dan Fungsi DPRD	12 bulan	TERSUSUNYA RANPERDA TENTANG APBD	1 DOKUMEN			245,835,000	245,835,000	
4 02 02 2.02 04	Pembahasan APBD Perubahan			Kab. Manokwari Selatan, Semua Kecamatan, Semua Kelurahan	Pemenuhan Dukungan Pelaksanaan Tugas dan Fungsi DPRD	12 bulan	TERSUSUNYA RANPERDA TENTANG APBD PERUBAHAN	1 DOKUMEN			232,785,000	232,785,000	

Kode	Urusan/ Bidang Urusan Pemerintahan Daerah Dan Program/ Kegiatan	Prioritas Daerah	Sasaran Daerah	Lokasi	Indikator Kinerja						Pagu Indikatif (Rp.)	Prakiraan Maju (Rp.)	Keterangan
					Capaian Program		Keluaran Sub Kegiatan		Hasil Kegiatan				
					Tolok Ukur	Target	Tolok Ukur	Target	Tolok Ukur	Target			
4 02 02 2.02 06	Pembahasan Pertanggungjawaban APBD			Kab. Manokwari Selatan, Semua Kecamatan, Semua Kelurahan	Pemenuhan Dukungan Pelaksanaan Tugas dan Fungsi DPRD	12 bulan	PEMBAHASAN LKPJ	1 DOKUMEN			217,200,000	217,200,000	
4 02 02 2.03	Pengawasan Penyelenggaraan Pemerintahan										300,750,000	300,750,000	
4 02 02 2.03 01	Pengawasan Urusan Pemerintahan bidang Pemerintahan dan Hukum			Kab. Manokwari Selatan, Semua Kecamatan, Semua Kelurahan	Pemenuhan Dukungan Pelaksanaan Tugas dan Fungsi DPRD	12 bulan	BIAYA MONITORING DAN EVALUASI KOMISI A	1 TAHUN			100,250,000	100,250,000	
4 02 02 2.03 02	Pengawasan Urusan Pemerintahan Bidang Infrastruktur			Kab. Manokwari Selatan, Semua Kecamatan, Semua Kelurahan	Pemenuhan Dukungan Pelaksanaan Tugas dan Fungsi DPRD	12 bulan	BIAYA MONITORING DAN EVALUASI KOMISI C	1 TAHUN			100,250,000	100,250,000	
4 02 02 2.03 04	Pengawasan Urusan Pemerintahan Bidang Perekonomian			Kab. Manokwari Selatan, Semua Kecamatan, Semua Kelurahan	Pemenuhan Dukungan Pelaksanaan Tugas dan Fungsi DPRD	12 bulan	BIAYA MONITORING DAN EVALUASI KOMISI B	1 TAHUN			100,250,000	100,250,000	
4 02 02 2.04	Peningkatan Kapasitas DPRD										1,782,100,000	1,782,100,000	
4 02 02 2.04 02	Bimbingan Teknis DPRD			Kab. Manokwari Selatan, Semua Kecamatan, Semua Kelurahan	Pemenuhan Dukungan Pelaksanaan Tugas dan Fungsi DPRD	12 bulan	TERLAKSANANYA KEGIATAN BIMTEK DPRD DAN SEKRETARIAT DPRD	4 kali			1,782,100,000	1,782,100,000	
4 02 02 2.05	Penyerapan dan Penghimpunan Aspirasi Masyarakat										1,345,400,000	1,345,400,000	
4 02 02 2.05 01	Kunjungan Kerja dalam Daerah			Kab. Manokwari Selatan, Semua Kecamatan, Semua Kelurahan	Pemenuhan Dukungan Pelaksanaan Tugas dan Fungsi DPRD	12 bulan	JUMLAH ANGGOTA DPRD DAN STAF SEKRETARIAT DPRD YANG MELAKUKAN KUNJUNGAN KERJA	30 ORANG			500,000,000	500,000,000	
4 02 02 2.05 03	Pelaksanaan Reses			Kab. Manokwari Selatan, Semua Kecamatan, Semua Kelurahan	Pemenuhan Dukungan Pelaksanaan Tugas dan Fungsi DPRD	12 bulan	PENJARINGAN ASPIRASI MASYARAKAT	3 KALI			845,400,000	845,400,000	
4 02 02 2.08	Fasilitasi Tugas DPRD										600,000,000	600,000,000	
4 02 02 2.08 04	Fasilitasi Tugas Pimpinan DPRD			Kab. Manokwari Selatan, Semua Kecamatan, Semua Kelurahan	Pemenuhan Dukungan Pelaksanaan Tugas dan Fungsi DPRD	12 bulan	PELANTIKAN BUPATI DAN WAKIL BUPATI DEVENITIF	1 KEGIATAN			600,000,000	600,000,000	
TOTAL											29,150,535,347	29,150,535,347	

Unit Organisasi : 5.01.5.05.0.00.21.0000 Bappeda dan Litbang
 Sub Unit Organisasi : 5.01.5.05.0.00.21.0000 Bappeda dan Litbang

Kode	Usuran/ Bidang Usuran Pemerintahan Daerah Dan Program/ Kegiatan	Prioritas Daerah	Sasaran Daerah	Lokasi	Indikator Kinerja						Pagu Indikatif (Rp.)	Prakiraan Maju (Rp.)	Keterangan
					Capaian Program		Keluaran Sub Kegiatan		Hasil Kegiatan				
					Tolok Ukur	Target	Tolok Ukur	Target	Tolok Ukur	Target			
5	UNSUR PENUNJANG URUSAN PEMERINTAHAN												
5 01	PERENCANAAN												
5 01 01	PROGRAM PENUNJANG URUSAN PEMERINTAHAN DAERAH KABUPATEN/KOTA												
5 01 01	2.01	Perencanaan, Penganggaran, dan Evaluasi Kinerja Perangkat Daerah											
5 01 01	2.01 01	Penyusunan Dokumen Perencanaan Perangkat Daerah		Kab. Manokwari Selatan, Ransiki, Ransiki	Cakupan Pemenuhan Program Penunjang Urusan Pemerintahan Daerah	100 %	Terlaksananya Penyusunan Renja dan Renstra OPD Tersusunnya Renja dan Renstra Bappeda	40 Orang 2 Dokumen			417,913,750	417,913,750	
5 01 01	2.01 06	Koordinasi dan Penyusunan Laporan Capaian Kinerja dan Ikhtisar Realisasi Kinerja SKPD		Kab. Manokwari Selatan, Ransiki, Ransiki	Cakupan Pemenuhan Program Penunjang Urusan Pemerintahan Daerah	100 %	Tersedianya Laporan LAKIP	1 Dokumen			17,913,750	17,913,750	
5 01 01	2.02	Administrasi Keuangan Perangkat Daerah											
5 01 01	2.02 02	Penyediaan Administrasi Pelaksanaan Tugas ASN		Kab. Manokwari Selatan, Ransiki, Ransiki	Cakupan Pemenuhan Program Penunjang Urusan Pemerintahan Daerah	100 %	Terbayarnya gaji Honorer Terbayarnya Sewa Gedung Kantor	12 Bulan 12 Bulan			1,271,400,000	1,271,400,000	
5 01 01	2.02 05	Koordinasi dan Penyusunan Laporan Keuangan Akhir Tahun SKPD		Kab. Manokwari Selatan, Ransiki, Ransiki	Cakupan Pemenuhan Program Penunjang Urusan Pemerintahan Daerah	100 %	Tersedianya Laporan Keuangan Tahunan	1 Dokumen			12,500,000	12,500,000	
5 01 01	2.05	Administrasi Kepegawaian Perangkat Daerah											
5 01 01	2.05 05	Monitoring, Evaluasi, dan Penilaian Kinerja Pegawai		Kab. Manokwari Selatan, Ransiki, Ransiki	Cakupan Pemenuhan Program Penunjang Urusan Pemerintahan Daerah	100 %	Tersedianya Laporan Kinerja PNS	1 Dokumen			17,913,750	17,913,750	
5 01 01	2.05 10	Sosialisasi Peraturan Perundang-Undangan		Kab. Manokwari Selatan, Ransiki, Ransiki	Cakupan Pemenuhan Program Penunjang Urusan Pemerintahan Daerah	100 %	Terlaksananya Penyusunan RPJMD dan Renstra OPD	40 Orang			65,550,000	65,550,000	
5 01 01	2.06	Administrasi Umum Perangkat Daerah											
5 01 01	2.06 01	Penyediaan Komponen Instalasi Listrik/Penerangan Bangunan Kantor		Kab. Manokwari Selatan, Ransiki, Ransiki	Cakupan Pemenuhan Program Penunjang Urusan Pemerintahan Daerah	100 %	Tersedianya Komponen Listrik	4 Jenis			2,767,500	2,767,500	

Kode	Usuran/ Bidang Usuran Pemerintahan Daerah Dan Program/ Kegiatan	Prioritas Daerah	Sasaran Daerah	Lokasi	Indikator Kinerja						Pagu Indikatif (Rp.)	Prakiraan Maju (Rp.)	Keterangan
					Capaian Program		Keluaran Sub Kegiatan		Hasil Kegiatan				
					Tolok Ukur	Target	Tolok Ukur	Target	Tolok Ukur	Target			
5 01 01 2.06 02	Penyediaan Peralatan dan Perlengkapan Kantor				Cakupan Pemenuhan Program Penunjang Urusan Pemerintahan Daerah	100 %					25,500,000	25,500,000	
5 01 01 2.06 04	Penyediaan Bahan Logistik Kantor			Kab. Manokwari Selatan, Ransiki, Ransiki	Cakupan Pemenuhan Program Penunjang Urusan Pemerintahan Daerah	100 %	Tersedianya ATK Tersedianya BBM Kantor Tersedianya Makan Minum Rapat	33 Jenis 100 Liter 63 Orang			50,000,000	50,000,000	
5 01 01 2.06 05	Penyediaan Barang Cetak dan Penggandaan			Kab. Manokwari Selatan, Semua Kecamatan, Semua Kelurahan	Cakupan Pemenuhan Program Penunjang Urusan Pemerintahan Daerah	100 %	Tersedianya barang Cetak Penggandaan	7 Jenis			19,000,000	19,000,000	
5 01 01 2.06 06	Penyediaan Bahan Bacaan dan Peraturan Perundang-undangan				Cakupan Pemenuhan Program Penunjang Urusan Pemerintahan Daerah	100 %					3,600,000	3,600,000	
5 01 01 2.06 09	Penyelenggaraan Rapat Koordinasi dan Konsultasi SKPD			Semua Kabupaten/Kota, Semua Kecamatan, Semua Kelurahan	Cakupan Pemenuhan Program Penunjang Urusan Pemerintahan Daerah	100 %	Terlaksananya Konsultasi Koordinasi SKPD	35 Kali			449,400,000	449,400,000	
5 01 01 2.07	Pengadaan Barang Milik Daerah Penunjang Urusan Pemerintah Daerah										402,960,000	402,960,000	
5 01 01 2.07 09	Pengadaan Gedung Kantor atau Bangunan Lainnya			Kab. Manokwari Selatan, Ransiki, Ransiki	Cakupan Pemenuhan Program Penunjang Urusan Pemerintahan Daerah	100 %	Terbangunnya Gedung Kantor	700 M2			402,960,000	402,960,000	
5 01 01 2.08	Penyediaan Jasa Penunjang Urusan Pemerintahan Daerah										38,200,000	38,200,000	
5 01 01 2.08 01	Penyediaan Jasa Surat Menyurat			Kab. Manokwari Selatan, Ransiki, Ransiki	Cakupan Pemenuhan Program Penunjang Urusan Pemerintahan Daerah	100 %	Tersedianya materai	120 Lembar			1,200,000	1,200,000	
5 01 01 2.08 02	Penyediaan Jasa Komunikasi, Sumber Daya Air dan Listrik			Kab. Manokwari Selatan, Ransiki, Ransiki	Cakupan Pemenuhan Program Penunjang Urusan Pemerintahan Daerah	100 %	Terbayarnya Rek Telpon, Internet dan Listrik	3 Rekening			30,000,000	30,000,000	
5 01 01 2.08 03	Penyediaan Jasa Peralatan dan Perlengkapan Kantor			Kab. Manokwari Selatan, Ransiki, Ransiki	Cakupan Pemenuhan Program Penunjang Urusan Pemerintahan Daerah	100 %	Tersedianya Jasa Pemeliharaan Peralatan dan Perlengkapan kantor	10 Unit			4,000,000	4,000,000	
5 01 01 2.08 04	Penyediaan Jasa Pelayanan Umum Kantor			Kab. Manokwari Selatan, Ransiki, Ransiki	Cakupan Pemenuhan Program Penunjang	100 %	Tersedianya Bahan Pembersih Kantor	18 Jenis			3,000,000	3,000,000	

Kode	Urusan/ Bidang Urusan Pemerintahan Daerah Dan Program/ Kegiatan	Prioritas Daerah	Sasaran Daerah	Lokasi	Indikator Kinerja						Pagu Indikatif (Rp.)	Prakiraan Maju (Rp.)	Keterangan
					Capaian Program		Keluaran Sub Kegiatan		Hasil Kegiatan				
					Tolok Ukur	Target	Tolok Ukur	Target	Tolok Ukur	Target			
				Ransiki	Urusan Pemerintahan Daerah								
5 01 01	2.09			Pemeliharaan Barang Milik Daerah Penunjang Urusan Pemerintahan Daerah						217,250,000	217,250,000		
5 01 01	2.09 01			Kab. Manokwari Selatan, Ransiki, Ransiki	Cakupan Pemenuhan Program Penunjang Urusan Pemerintahan Daerah	100 %	Terbayarnya Pajak Kendaraan Dinas Terlaksananya Pemeliharaan Rutin Kendaraan Dinas	17 Unit 17 Unit			217,250,000	217,250,000	
5 01 01	2.13			Penataan Organisasi						17,913,750	17,913,750		
5 01 01	2.13 05			Kab. Manokwari Selatan, Ransiki, Ransiki	Cakupan Pemenuhan Program Penunjang Urusan Pemerintahan Daerah	100 %	Tersedianya Laporan LPPD	1 Dokumen			17,913,750	17,913,750	
5 01 02				PROGRAM PERENCANAAN, PENGENDALIAN DAN EVALUASI PEMBANGUNAN DAERAH						2,168,195,000	2,168,195,000		
5 01 02	2.01			Penyusunan Perencanaan dan Pendanaan						1,567,370,000	1,567,370,000		
5 01 02	2.01 01			Kab. Manokwari Selatan, Ransiki, Ransiki	Prosentase Penyediaan dokumen perencanaan pengendalian dan evaluasi pembangunan daerah	100 %	Tersusunnya Dokumen Rpjmd	1 Dokumen			578,565,000	0	
5 01 02	2.01 03				Prosentase Penyediaan dokumen perencanaan pengendalian dan evaluasi pembangunan daerah	100 %	Terlaksananya Musrenbang RPJMD				300,000,000	0	
5 01 02	2.01 04			Kab. Manokwari Selatan, Ransiki, Ransiki	Prosentase Penyediaan dokumen perencanaan pengendalian dan evaluasi pembangunan daerah	100 %	Terlaksananya Forum OPD	140 Orang			300,000,000	300,000,000	
5 01 02	2.01 05			Semua Kabupaten/Kota, Semua Kecamatan, Semua Kelurahan Kab. Manokwari Selatan, Ransiki, Ransiki	Prosentase Penyediaan dokumen perencanaan pengendalian dan evaluasi pembangunan daerah	100 %	Terlaksananya Forum OPD Terlaksananya Musrenbang RKPD	140 Orang 200 Orang			388,805,000	388,805,000	
5 01 02	2.02			Analisis Data dan Informasi Pemerintahan Daerah Bidang Perencanaan Pembangunan Daerah						450,000,000	450,000,000		
5 01 02	2.02 01				Prosentase Penyediaan dokumen perencanaan	100 %					300,000,000	300,000,000	

Kode	Urusan/ Bidang Urusan Pemerintahan Daerah Dan Program/ Kegiatan	Prioritas Daerah	Sasaran Daerah	Lokasi	Indikator Kinerja						Pagu Indikatif (Rp.)	Prakiraan Maju (Rp.)	Keterangan
					Capaian Program		Keluaran Sub Kegiatan		Hasil Kegiatan				
					Tolok Ukur	Target	Tolok Ukur	Target	Tolok Ukur	Target			
				Daerah	pengendalian dan evaluasi pembangunan daerah								
5 01 02 2.02 02	Pembinaan dan Pemanfaatan Data dan Informasi Perencanaan Pembangunan SKPD			Kab. Manokwari Selatan, Ransiki, Ransiki	Prosentase Penyediaan dokumen perencanaan pengendalian dan evaluasi pembangunan daerah	100 %	Terlaksananya Penyusunan Data Melalui SIPD	40 Orang			150,000,000	150,000,000	
5 01 02 2.03	Pengendalian, Evaluasi dan Pelaporan Bidang Perencanaan Pembangunan Daerah										150,825,000	150,825,000	
5 01 02 2.03 03	Monitoring, Evaluasi dan Penyusunan Laporan Berkala Pelaksanaan Pembangunan Daerah				Prosentase Penyediaan dokumen perencanaan pengendalian dan evaluasi pembangunan daerah	100 %	Terlaksananya Monev				150,825,000	150,825,000	
5 01 03	PROGRAM KOORDINASI DAN SINKRONISASI PERENCANAAN PEMBANGUNAN DAERAH										3,122,285,100	3,122,285,100	
5 01 03 2.01	Koordinasi Perencanaan Bidang Pemerintahan dan Pembangunan Manusia										236,060,000	236,060,000	
5 01 03 2.01 04	Koordinasi Pelaksanaan Sinergitas dan Harmonisasi Perencanaan Pembangunan Daerah Bidang Pemerintahan			Kab. Manokwari Selatan, Ransiki, Ransiki	Cakupan penyediaan Dokumen Perencanaan Daerah	80 %	Jumlah Konsultasi Koordinasi	4 Kali			70,000,000	70,000,000	
5 01 03 2.01 07	Pelaksanaan Monitoring dan Evaluasi Penyusunan Dokumen Perencanaan Pembangunan Perangkat Daerah Bidang Pembangunan Manusia			Kab. Manokwari Selatan, Ransiki, Ransiki	Cakupan penyediaan Dokumen Perencanaan Daerah	80 %	Terlaksannanya Monev Stunting	30 Orang			166,060,000	166,060,000	Meningkatkan Sumber Daya Manusia Yang Berkualitas Dan Berdaya Saing
5 01 03 2.02	Koordinasi Perencanaan Bidang Perekonomian dan SDA (Sumber Daya Alam)										277,300,000	277,300,000	
5 01 03 2.02 03	Pelaksanaan Monitoring dan Evaluasi Penyusunan Dokumen Perencanaan Pembangunan Perangkat Daerah Bidang Perekonomian			Kab. Manokwari Selatan, Ransiki, Ransiki	Cakupan penyediaan Dokumen Perencanaan Daerah	80 %	Terlaksananya keikutsertaan dalam pameran OTSUS	4 Orang			70,000,000	70,000,000	
5 01 03 2.02 04	Koordinasi Pelaksanaan Sinergitas dan Harmonisasi Perencanaan Pembangunan Daerah Bidang Perekonomian			Kab. Manokwari Selatan, Ransiki, Ransiki	Cakupan penyediaan Dokumen Perencanaan Daerah	80 %	Terlaksananya Koordinasi Bidang Ekonomi Terlaksananya Koordinasi Bidang TKPKD	4 Kali 5 Kali			207,300,000	207,300,000	
5 01 03 2.03	Koordinasi Perencanaan Bidang Infrastruktur dan Wilayah										2,608,925,100	2,608,925,100	
5 01 03 2.03 04	Koordinasi Pelaksanaan Sinergitas dan Harmonisasi Perencanaan Pembangunan Daerah Bidang Infrastruktur			Kab. Manokwari Selatan, Ransiki, Ransiki	Cakupan penyediaan Dokumen Perencanaan Daerah	80 %	Tersedianya Dokumen perencanaan air minum, drainase dan sanitasi perkotaan	1 Dokumen			550,000,000	550,000,000	

Kode	Urusan/ Bidang Urusan Pemerintahan Daerah Dan Program/ Kegiatan	Prioritas Daerah	Sasaran Daerah	Lokasi	Indikator Kinerja						Pagu Indikatif (Rp.)	Prakiraan Maju (Rp.)	Keterangan			
					Capaian Program		Keluaran Sub Kegiatan		Hasil Kegiatan				Prioritas Pembangunan Nasional			
					Tolok Ukur	Target	Tolok Ukur	Target	Tolok Ukur	Target						
5 01 03 2.03 05	Koordinasi Penyusunan Dokumen Perencanaan Pembangunan Daerah Bidang Kewilayahan (RPJPD, RPJMD dan RKPd)			Kab. Manokwari Selatan, Semua Kecamatan, Semua Kelurahan	Cakupan penyediaan Dokumen Perencanaan Daerah	80 %	Telaksananya pendampingan Pamsimas Telaksananya Koordinasi Penataan Ruang Telaksananya Koordinasi Percepatan Pembangunan Sanitasi Pemukiman (PPSP) Tersedianya Dokumen Amdal Perkantoran Tersedianya Dokumen Hasil Revisi RTRW Tersedianya Dokumen Masterpaln Drainase Kota Tersedianya Dokumen UKL-UPL TPA Tersusunnya Dokumen RDTR Kawasan	10 Orang 30 Orang 10 Orang 1 1 1 1 1 1 1 1 1 1 1 1	Dokumen Dokumen Dokumen Dokumen Dokumen Dokumen Dokumen Dokumen			2,058,925,100	2,058,925,100			
5 05				PENELITIAN DAN PENGEMBANGAN								2,620,081,683	2,620,081,683			
5 05 01				PROGRAM PENUNJANG URUSAN PEMERINTAHAN DAERAH KABUPATEN/KOTA								2,420,081,683	2,420,081,683			
5 05 01				Administrasi Keuangan Perangkat Daerah								2,420,081,683	2,420,081,683			
5 05 01	2.02 01			Penyediaan Gaji dan Tunjangan ASN	Kab. Manokwari Selatan, Ransiki, Ransiki	Cakupan Pemenuhan Program Penunjang Urusan Pemerintahan Daerah	100 %	Terbangunnya Gedung Kantor	700 M2					2,420,081,683	2,420,081,683	
5 05 02				PROGRAM PENELITIAN DAN PENGEMBANGAN DAERAH								200,000,000	200,000,000			
5 05 02	2.01			Penelitian dan Pengembangan Bidang Penyelenggaraan Pemerintahan dan Pengkajian Peraturan								200,000,000	200,000,000			
5 05 02	2.01 06			Fasilitasi, Pelaksanaan dan Evaluasi Penelitian dan Pengembangan Bidang Ketertiban dan Ketentraman Umum dan Perlindungan Masyarakat		Cakupan Hasil Penelitian dan Pengembangan yang dimanfaatkan dalam perencanaan	80 %							200,000,000	200,000,000	
TOTAL											10,940,344,283	10,940,344,283				

Unit Organisasi : 5.02.0.00.0.00.24.0000 Dinas Pendapatan Pengelolaan Keuangan dan Aset Daerah
Sub Unit Organisasi : 5.02.0.00.0.00.24.0000 Dinas Pendapatan Pengelolaan Keuangan dan Aset Daerah

Kode	Urusan/ Bidang Urusan Pemerintahan Daerah Dan Program/ Kegiatan	Prioritas Daerah	Sasaran Daerah	Lokasi	Indikator Kinerja						Pagu Indikatif (Rp.)	Prakiraan Maju (Rp.)	Keterangan				
					Capaian Program		Keluaran Sub Kegiatan		Hasil Kegiatan								
					Tolok Ukur	Target	Tolok Ukur	Target	Tolok Ukur	Target							
5				UNSUR PENUNJANG URUSAN PEMERINTAHAN													
5	02			KEUANGAN								165,398,970,178	165,398,970,178				
5	02	01		PROGRAM PENUNJANG URUSAN PEMERINTAHAN DAERAH KABUPATEN/KOTA								11,957,223,400	11,957,223,400				
5	02	01	2.01	Perencanaan, Penganggaran, dan Evaluasi Kinerja Perangkat Daerah								70,000,000	70,000,000				
5	02	01	2.01	01	Penyusunan Dokumen Perencanaan Perangkat Daerah			Kab. Manokwari Selatan, Ransiki, Ransiki	Cakupan Pemenuhan Layanan Penunjang Urusan Pemerintahan	100 %	Jumlah Dokumen yang Tersedia	2 Dokumen			20,000,000	20,000,000	
5	02	01	2.01	06	Koordinasi dan Penyusunan Laporan Capaian Kinerja dan Ikhtisar Realisasi Kinerja SKPD			Kab. Manokwari Selatan, Ransiki, Ransiki	Cakupan Pemenuhan Layanan Penunjang Urusan Pemerintahan	100 %	Tersedianya Laporan Capaian Kinerja dan Keuangan (Dokumen)	1 Dokumen			50,000,000	50,000,000	
5	02	01	2.02	Administrasi Keuangan Perangkat Daerah								6,620,137,600	6,620,137,600				
5	02	01	2.02	01	Penyediaan Gaji dan Tunjangan ASN			Kab. Manokwari Selatan, Ransiki, Ransiki	Cakupan Pemenuhan Layanan Penunjang Urusan Pemerintahan	100 %	Tersedianya Gaji PNS Badan Pengelola Keuangan dan Aset Daerah	12 Bulan			6,815,475,200	6,815,475,200	
5	02	01	2.02	02	Penyediaan Administrasi Pelaksanaan Tugas ASN			Kab. Manokwari Selatan, Ransiki, Ransiki	Cakupan Pemenuhan Layanan Penunjang Urusan Pemerintahan	100 %	Tersedianya Honor Bulanan Tenaga administrasi/teknis (THL) (Orang/Bulan)	96 Orang			3,162,400,000	3,162,400,000	
5	02	01	2.02	06	Pengelolaan dan Penyiapan Bahan Tanggapan Pemeriksaan			Kab. Manokwari Selatan, Ransiki, Ransiki	Cakupan Pemenuhan Layanan Penunjang Urusan Pemerintahan	100 %	Tersedianya Laporan Kinerja Keuangan SKPD	1 Dokumen			50,000,000	50,000,000	
5	02	01	2.06	Administrasi Umum Perangkat Daerah								2,862,572,000	2,862,572,000				

Kode	Urusan/ Bidang Urusan Pemerintahan Daerah Dan Program/ Kegiatan	Prioritas Daerah	Sasaran Daerah	Lokasi	Indikator Kinerja						Pagu Indikatif (Rp.)	Prakiraan Maju (Rp.)	Keterangan
					Capaian Program		Keluaran Sub Kegiatan		Hasil Kegiatan				
					Tolok Ukur	Target	Tolok Ukur	Target	Tolok Ukur	Target			
5 02 01 2.06 01	Penyediaan Komponen Instalasi Listrik/Penerangan Bangunan Kantor			Kab. Manokwari Selatan, Ransiki, Ransiki	Cakupan Pemenuhan Layanan Penunjang Urusan Pemerintahan	100 %	Jumlah Komponen Instalasi Listrik/ Penerangan Bangunan Kantor yang tersedia (Jenis)	40 Jenis			44,500,000	44,500,000	
5 02 01 2.06 02	Penyediaan Peralatan dan Perlengkapan Kantor			Kab. Manokwari Selatan, Ransiki, Ransiki	Cakupan Pemenuhan Layanan Penunjang Urusan Pemerintahan	100 %	Tersedianya Peralatan dan Perlengkapan Kantor	2 Jeni			30,000,000	30,000,000	
5 02 01 2.06 04	Penyediaan Bahan Logistik Kantor			Semua Kabupaten/Kota, Semua Kecamatan, Semua Kelurahan Kab. Manokwari Selatan, Ransiki, Ransiki	Cakupan Pemenuhan Layanan Penunjang Urusan Pemerintahan	100 %	Terpenuhi layanan kebersihan kantor (Jenis) Terepenuhinya Kebutuhan alat tulis kantor yang tersedia (Bulan)	18 Jenis 12 Bulan			271,400,000	271,400,000	
5 02 01 2.06 05	Penyediaan Barang Cetak dan Penggandaan			Kab. Manokwari Selatan, Ransiki, Ransiki	Cakupan Pemenuhan Layanan Penunjang Urusan Pemerintahan	100 %	Jumlah Barang cetak dan penggandaan (Bulan)	12 Bulan			50,000,000	50,000,000	
5 02 01 2.06 06	Penyediaan Bahan Bacaan dan Peraturan Perundang-undangan			Kab. Manokwari Selatan, Ransiki, Ransiki	Cakupan Pemenuhan Layanan Penunjang Urusan Pemerintahan	100 %	Tersedianya bahan bacaan dan peraturan perundang-undangan (Jenis)	3 Jenis			6,372,000	6,372,000	
5 02 01 2.06 08	Fasilitasi Kunjungan Tamu			Kab. Manokwari Selatan, Semua Kecamatan, Semua Kelurahan	Cakupan Pemenuhan Layanan Penunjang Urusan Pemerintahan	100 %	Jumlah Orang/Kali Tamu Datang Rapat yang Dilaksanakan (Orang)	768 Orang			989,000,000	989,000,000	
5 02 01 2.06 09	Penyelenggaraan Rapat Koordinasi dan Konsultasi SKPD			Semua Kabupaten/Kota, Semua Kecamatan, Semua Kelurahan	Cakupan Pemenuhan Layanan Penunjang Urusan	100 %	Jumlah Perjalanan Dinas Dalam dan Luar Daerah	117 Orang			1,607,000,000	1,607,000,000	

Kode	Usuran/ Bidang Usuran Pemerintahan Daerah Dan Program/ Kegiatan	Prioritas Daerah	Sasaran Daerah	Lokasi	Indikator Kinerja						Pagu Indikatif (Rp.)	Prakiraan Maju (Rp.)	Keterangan
					Capaian Program		Keluaran Sub Kegiatan		Hasil Kegiatan				
					Tolok Ukur	Target	Tolok Ukur	Target	Tolok Ukur	Target			
					Pemerintahan								
5 02 01	2.07				Pengadaan Barang Milik Daerah Penunjang Usuran Pemerintahan Daerah						1,060,000,000	1,060,000,000	
5 02 01	2.07 05			Kab. Manokwari Selatan, Ransiki, Ransiki	Cakupan Pemenuhan Layanan Penunjang Usuran Pemerintahan	100 %	Terpenuhinya Kebutuhan Meubelair Kantor	2 Jenis			30,000,000	30,000,000	
5 02 01	2.07 09			Kab. Manokwari Selatan, Ransiki, Ransiki	Cakupan Pemenuhan Layanan Penunjang Usuran Pemerintahan	100 %	Pembangunan 1 Unit Gedung Kantor Dengan Luasan 700 M2 (M2)	700 M2			1,000,000,000	1,000,000,000	
5 02 01	2.07 11			Kab. Manokwari Selatan, Ransiki, Ransiki	Cakupan Pemenuhan Layanan Penunjang Usuran Pemerintahan	100 %	Jumlah jenis perlengkapan gedung kantor yang dibeli (Jenis)	4 Jenis			30,000,000	30,000,000	
5 02 01	2.08				Penyediaan Jasa Penunjang Usuran Pemerintahan Daerah						51,594,000	51,594,000	
5 02 01	2.08 01			Kab. Manokwari Selatan, Ransiki, Ransiki	Cakupan Pemenuhan Layanan Penunjang Usuran Pemerintahan	100 %	Tersedianya Belanja Materai (Meterai)	3599 Materai			21,594,000	21,594,000	
5 02 01	2.08 02			Kab. Manokwari Selatan, Ransiki, Ransiki	Cakupan Pemenuhan Layanan Penunjang Usuran Pemerintahan	100 %	Belanja Listrik Terpenuhinya Belanja Pulsa Telepon Terpenuhinya Belanja Telepon	3 Kantor 12 Bulan 4 Jalur			30,000,000	30,000,000	
5 02 01	2.09				Pemeliharaan Barang Milik Daerah Penunjang Usuran Pemerintahan Daerah						659,919,800	659,919,800	
5 02 01	2.09 02			Kab. Manokwari Selatan, Ransiki, Ransiki	Cakupan Pemenuhan Layanan Penunjang Usuran	100 %	Terbayarnya STNK kendaraan dinas yang terbayar (Unit) Terlaksananya Pemeliharaan Rutin/Berkala Kendaraan Dinas (Unit)	10 Unit 10 Unit			497,834,800	497,834,800	

Kode	Urusan/ Bidang Urusan Pemerintahan Daerah Dan Program/ Kegiatan	Prioritas Daerah	Sasaran Daerah	Lokasi	Indikator Kinerja						Pagu Indikatif (Rp.)	Prakiraan Maju (Rp.)	Keterangan
					Capaian Program		Keluaran Sub Kegiatan		Hasil Kegiatan				
					Tolok Ukur	Target	Tolok Ukur	Target	Tolok Ukur	Target			
					Pemerintahan								
5 02 01 2.09 06	Pemeliharaan Peralatan dan Mesin Lainnya			Kab. Manokwari Selatan, Ransiki, Ransiki	Cakupan Pemenuhan Layanan Penunjang Urusan Pemerintahan	100 %	Terlaksananya jasa perbaikan peralatan kerja (Unit)	20 Unit			102,085,000	102,085,000	
5 02 01 2.09 09	Pemeliharaan/Rehabilitasi Gedung Kantor dan Bangunan Lainnya			Kab. Manokwari Selatan, Ransiki, Ransiki	Cakupan Pemenuhan Layanan Penunjang Urusan Pemerintahan	100 %	Terlaksananya Pemeliharaan Rutin/Berkala Gedung Kantor (Unit /gedung)	3 Gedung			60,000,000	60,000,000	
5 02 01 2.14	Pelaksanaan Protokol dan Komunikasi Pimpinan									633,000,000	633,000,000		
5 02 01 2.14 03	Pendokumentasian Tugas Pimpinan			Semua Kabupaten/Kota, Semua Kecamatan, Semua Kelurahan	Cakupan Pemenuhan Layanan Penunjang Urusan Pemerintahan	100 %	Terlaksananya Propaganda penerangan dan Dokumentasi (Bulan)	12 Bulan			633,000,000	633,000,000	
5 02 02	PROGRAM PENGELOLAAN KEUANGAN DAERAH									151,514,278,154	151,514,278,154		
5 02 02 2.01	Koordinasi dan Penyusunan Rencana Anggaran Daerah									1,780,000,000	1,780,000,000		
5 02 02 2.01 01	Koordinasi dan Penyusunan KUA dan PPAS			Kab. Manokwari Selatan, Ransiki, Ransiki			Tersedianya Dokumen KUA dan PPAS Yang Tersusun (Dokumen)	2 Dokumen			200,000,000	200,000,000	
5 02 02 2.01 02	Koordinasi dan Penyusunan Perubahan KUA dan Perubahan PPAS			Kab. Manokwari Selatan, Ransiki, Ransiki			Twersedianya Dokumen Draf KUA dan PPAS Perubahan APBD	2 Dokumen			150,000,000	150,000,000	
5 02 02 2.01 07	Koordinasi dan Penyusunan Peraturan Daerah tentang APBD dan Peraturan Kepala Daerah tentang Penjabaran APBD			Kab. Manokwari Selatan, Ransiki, Ransiki			Terlaksananya Fasilitas Penyelenggaraan Administrasi Keuangan Daerah Dalam Daerah (Bulan) Tersusunnya Dokumen Peraturan Daerah tentang APBD (Dokumen)	12 Bulan 68 Dokumen			1,560,000,000	1,560,000,000	
5 02 02 2.01 08	Koordinasi dan Penyusunan Peraturan Daerah tentang Perubahan APBD dan Peraturan Kepala Daerah tentang Penjabaran Perubahan APBD			Kab. Manokwari Selatan, Ransiki, Ransiki			Penyusunan Rancangan Peraturan Daerah Tentang Perubahan APBD (Dokumen)	68 Dokumen			650,000,000	650,000,000	

Kode	Urusan/ Bidang Urusan Pemerintahan Daerah Dan Program/ Kegiatan	Prioritas Daerah	Sasaran Daerah	Lokasi	Indikator Kinerja						Pagu Indikatif (Rp.)	Prakiraan Maju (Rp.)	Keterangan
					Capaian Program		Keluaran Sub Kegiatan		Hasil Kegiatan				
					Tolok Ukur	Target	Tolok Ukur	Target	Tolok Ukur	Target			
5 02 02 2.02	Koordinasi dan Pengelolaan Perbendaharaan Daerah										136,619,833,710	136,619,833,710	
5 02 02 2.02 02	Pengelolaan Sisa Lebih Perhitungan Anggaran Tahun Sebelumnya			Kab. Manokwari Selatan, Ransiki, Ransiki			Terlaksananya Perhitungan Sisa Lebih Perhitungan Anggaran Tahun Sebelumnya	1 Dokumen			20,000,000	20,000,000	
5 02 02 2.02 04	Penatausahaan Pembiayaan Daerah			Kab. Manokwari Selatan, Ransiki, Ransiki			Pembayaran Pokok Hutang Pemda Terlaksananya Penyertaan Modal Pemda	1 Kali 4 Tahap			42,000,000,000	42,000,000,000	
5 02 02 2.02 05	Koordinasi, Fasilitasi, Asistensi, Sinkronisasi, Supervisi, Monitoring dan Evaluasi Pengelolaan Dana Perimbangan dan Dana Transfer Lainnya			Kab. Manokwari Selatan, Semua Kecamatan, Semua Kelurahan			Terlaksananya Dana Transfer (Daerah) Dana Desa (ADD) (Kampung) Terlaksananya Dana Transfer (Pusat) Dana Desa (Kampung)	57 Kampung 57 Kampung			93,019,833,710	93,019,833,710	
5 02 02 2.02 11	Pembinaan Penatausahaan Keuangan Pemerintah Kabupaten/Kota			Semua Kabupaten/Kota, Semua Kecamatan, Semua Kelurahan			Terlaksananya Fasilitasi Penyelenggaraan Administrasi Keuangan Daerah Dalam Daerah (Bulan) Terlaksananya Fasilitasi Penyelenggaraan Administrasi Keuangan Daerah Luar Daerah (Bulan)	12 Bulan 12 Bulan			1,580,000,000	1,580,000,000	
5 02 02 2.03	Koordinasi dan Pelaksanaan Akuntansi dan Pelaporan Keuangan Daerah										770,000,000	770,000,000	
5 02 02 2.03 01	Koordinasi Pelaksanaan Akuntansi Penerimaan dan Pengeluaran Kas Daerah			Kab. Manokwari Selatan, Semua Kecamatan, Semua Kelurahan			Terlaksananya Pengawasan dan Memonitoring Penyerapan Anggaran Pada Daerah (Tahap)	3 Tahap			50,000,000	50,000,000	
5 02 02 2.03 03	Koordinasi Penyusunan Laporan Pertanggungjawaban Pelaksanaan APBD Bulanan, Triwulanan dan Semesteran			Kab. Manokwari Selatan, Ransiki, Ransiki			Tersusunya Laporan Bulanan, Triwulan, Semester	3 Jenis			120,000,000	120,000,000	
5 02 02 2.03 04	Konsolidasi Laporan Keuangan SKPD, BLUD dan Laporan Keuangan Pemerintah Daerah			Kab. Manokwari Selatan, Ransiki, Ransiki			Tersusunnya Laporan Keuangan Pemerintah Daerah	1 Dokumen			300,000,000	300,000,000	
5 02 02 2.03 05	Koordinasi dan Penyusunan Rancangan Peraturan Daerah tentang Pertanggungjawaban Pelaksanaan APBD Provinsi dan Rancangan Peraturan Kepala Daerah tentang Penjabaran Pertanggungjawaban Pelaksanaan APBD Kabupaten/Kota			Semua Kabupaten/Kota, Semua Kecamatan, Semua Kelurahan			Disetujuinya Rancangan Perda Tentang Pertanggungjawaban dan Perbup Tentang Penjabaran Pertanggungjawaban APBD	2 Dokumen			100,000,000	100,000,000	

Kode	Urusan/ Bidang Urusan Pemerintahan Daerah Dan Program/ Kegiatan	Prioritas Daerah	Sasaran Daerah	Lokasi	Indikator Kinerja						Pagu Indikatif (Rp.)	Prakiraan Maju (Rp.)	Keterangan
					Capaian Program		Keluaran Sub Kegiatan		Hasil Kegiatan				
					Tolok Ukur	Target	Tolok Ukur	Target	Tolok Ukur	Target			
5 02 02 2.03 06	Penyusunan Tanggapan/Tindak Lanjut terhadap LHP BPK atas Laporan Pertanggungjawaban Pelaksanaan APBD			Kab. Manokwari Selatan, Ransiki, Ransiki			Tersusunya Penyusunan Tanggapan/Tindak Lanjut terhadap LHP BPK atas Laporan Pertanggungjawaban Pelaksanaan APBD	1 Dokumen			50,000,000	50,000,000	
5 02 02 2.03 08	Penyusunan Analisis Laporan Pertanggungjawaban Pelaksanaan APBD			Kab. Manokwari Selatan, Ransiki, Ransiki			Terlaksananya Evaluasi APBD (Orang)	52 Orang			50,000,000	50,000,000	
5 02 02 2.03 10	Penyusunan Sistem dan Prosedur Akuntansi dan Pelaporan Keuangan Pemerintah Daerah			Kab. Manokwari Selatan, Ransiki, Ransiki			Tersusunya Sistem dan Prosedur Akuntansi dan Pelaporan Keuangan Pemerintah Daerah	1 Dokumen			50,000,000	50,000,000	
5 02 02 2.03 11	Pembinaan Akuntansi, Pelaporan dan Pertanggungjawaban Pemerintah Kabupaten/Kota			Kab. Manokwari Selatan, Ransiki, Ransiki			Terlaksananya Pembinaan Akuntansi, Pelaporan dan Pertanggungjawaban Pemerintah Kabupaten/Kota	25 Orang			50,000,000	50,000,000	
5 02 02 2.04	Penunjang Urusan Kewenangan Pengelolaan Keuangan Daerah										12,344,444,444	12,344,444,444	
5 02 02 2.04 04	Analisis Perencanaan dan Pelaksanaan Pembayaran Cicilan Pokok dan Bunga Pinjaman Pemerintah Daerah			Kab. Manokwari Selatan, Ransiki, Ransiki			Terlaksananya Pembayaran Bunga Pokok Pinjaman	1 Bulan			344,444,444	344,444,444	
5 02 02 2.04 09	Pengelolaan Dana Darurat dan Mendesak			Kab. Manokwari Selatan, Semua Kecamatan, Semua Kelurahan			Terbiayanya Belanja-Belanja Tidak Terduga dan Mendesak	12 Bulan			12,000,000,000	12,000,000,000	
5 02 03	PROGRAM PENGELOLAAN BARANG MILIK DAERAH										1,524,718,624	1,524,718,624	
5 02 03 2.01	Pengelolaan Barang Milik Daerah										1,524,718,624	1,524,718,624	
5 02 03 2.01 01	Penyusunan Standar Harga			Kab. Manokwari Selatan, Semua Kecamatan, Semua Kelurahan			Tersedianya Dokumen Standar Harga	1 Dokumen			20,000,000	20,000,000	
5 02 03 2.01 06	Inventarisasi Barang Milik Daerah			Kab. Manokwari Selatan, Semua Kecamatan, Semua Kelurahan			Terlaksananya Pendampingan Inventarisasi Barang Milik Daerah Dalam Menyusun Dokumen Aset	1 Dokumen			1,015,000,000	1,015,000,000	
5 02 03 2.01 09	Pengawasan dan Pengendalian Pengelolaan Barang Milik Daerah			Kab. Manokwari Selatan, Semua Kecamatan, Semua Kelurahan			Terlaksananya Pengawasan dan Pengendalian Pengelolaan Barang Milik Daerah	6 Distrik			151,750,000	151,750,000	

Kode	Urusan/ Bidang Urusan Pemerintahan Daerah Dan Program/ Kegiatan	Prioritas Daerah	Sasaran Daerah	Lokasi	Indikator Kinerja						Pagu Indikatif (Rp.)	Prakiraan Maju (Rp.)	Keterangan
					Capaian Program		Keluaran Sub Kegiatan		Hasil Kegiatan				
					Tolok Ukur	Target	Tolok Ukur	Target	Tolok Ukur	Target			
5 02 03 2.01 11	Rekonsiliasi dalam rangka Penyusunan Laporan Barang Milik Daerah			Kab. Manokwari Selatan, Semua Kecamatan, Semua Kelurahan			Tersusunnya Laporan Aset Daerah yang Akuntabel	1 Laporan			60,000,000	60,000,000	
5 02 03 2.01 12	Penyusunan Laporan Barang Milik Daerah			Kab. Manokwari Selatan, Ransiki, Ransiki			Tersusunnya Dokumen Laporan Barang Milik Daerah	1 Dokumen			277,968,624	277,968,624	
5 02 04	PROGRAM PENGELOLAAN PENDAPATAN DAERAH										402,750,000	402,750,000	
5 02 04 2.01	Kegiatan Pengelolaan pendapatan Daerah										402,750,000	402,750,000	
5 02 04 2.01 02	Analisa dan Pengembangan Pajak Daerah, serta Penyusunan Kebijakan Pajak Daerah.			Kab. Manokwari Selatan, Semua Kecamatan, Semua Kelurahan			Terlaksananya Analisa dan Pengembangan Pajak Daerah, serta Penyusunan Kebijakan Pajak Daerah	1 Dokumen			50,000,000	50,000,000	
5 02 04 2.01 03	Penyuluhan dan Penyebarluasan Kebijakan Pajak Daerah			Kab. Manokwari Selatan, Semua Kecamatan, Semua Kelurahan			Terlaksananya Penyuluhan dan Penyebarluasan Kebijakan Pajak Daerah	20 Orang			50,000,000	50,000,000	
5 02 04 2.01 04	Penyediaan Sarana dan Prasarana Pengelolaan Pajak Daerah			Kab. Manokwari Selatan, Semua Kecamatan, Semua Kelurahan			Tersedianya Sarana dan Prasarana Pengelolaan Pajak Daerah	1 Unit			50,000,000	50,000,000	
5 02 04 2.01 05	Pendataan dan Pendaftaran Objek Pajak Daerah			Kab. Manokwari Selatan, Semua Kecamatan, Semua Kelurahan			Terlaksananya Pendataan dan Pendaftaran Objek Pajak Daerah	1 Lokasi			50,000,000	50,000,000	
5 02 04 2.01 06	Pengolahan, Pemeliharaan, dan Pelaporan Basis Data Pajak Daerah			Kab. Manokwari Selatan, Semua Kecamatan, Semua Kelurahan			Terlaksananya Pengolahan, Pemeliharaan, dan Pelaporan Basis Data Pajak Daerah	1 Perangkat			50,000,000	50,000,000	
5 02 04 2.01 07	Penilaian Pajak Bumi dan Bangunan Perdesaan dan Perkotaan (PBBP2) serta Bea Perolehan Hak atas Tanah dan Bangunan (BPHTB)			Kab. Manokwari Selatan, Semua Kecamatan, Semua Kelurahan			Terlaksananya Sosialisasi Penilaian Pajak Bumi dan Bangunan Perdesaan dan Perkotaan (PBBP2) serta Bea Perolehan Hak atas Tanah dan Bangunan (BPHTB)	50 Orang			152,750,000	152,750,000	
TOTAL											165,398,970,178	165,398,970,178	

Unit Organisasi : 5.03.5.04.0.00.20.0000 Badan Kepegawaian dan Pengembangan SDM
Sub Unit Organisasi : 5.03.5.04.0.00.20.0000 Badan Kepegawaian dan Pengembangan SDM

Kode	Urusan/ Bidang Urusan Pemerintahan Daerah Dan Program/ Kegiatan	Prioritas Daerah	Sasaran Daerah	Lokasi	Indikator Kinerja						Pagu Indikatif (Rp.)	Prakiraan Maju (Rp.)	Keterangan
					Capaian Program		Keluaran Sub Kegiatan		Hasil Kegiatan				
					Tolok Ukur	Target	Tolok Ukur	Target	Tolok Ukur	Target			
5	UNSUR PENUNJANG URUSAN PEMERINTAHAN												
5 03	KEPEGAWAIAN												
5 03 01	PROGRAM PENUNJANG URUSAN PEMERINTAHAN DAERAH KABUPATEN/KOTA												
5 03 01	2.01	Perencanaan, Penganggaran, dan Evaluasi Kinerja Perangkat Daerah											
5 03 01	2.01 06			Kab. Manokwari Selatan, Semua Kecamatan, Semua Kelurahan	Cakupan Pemenuhan Layanan Penunjang Urusan Pemerintahan	100 %	Tersedianya Dokumen Sistem Kinerja dan Pelaporan Keuangan	2 Dokumen			20,000,000	20,000,000	
5 03 01	2.01 07			Kab. Manokwari Selatan, Ransiki, Abreso	Cakupan Pemenuhan Layanan Penunjang Urusan Pemerintahan	100 %	Jumlah Dokumen Pengelolaan, Pengendalian dan Evaluasi Administrasi Keuangan yang Dibuat	2 Dokumen			20,000,000	20,000,000	
5 03 01	2.02	Administrasi Keuangan Perangkat Daerah											
5 03 01	2.02 01			Kab. Manokwari Selatan, Semua Kecamatan, Semua Kelurahan	Cakupan Pemenuhan Layanan Penunjang Urusan Pemerintahan	100 %	Tersedianya Gaji dan Tunjangan ASN	12 Bulan			1,733,488,890	1,733,488,890	
5 03 01	2.02 02			Kab. Manokwari Selatan, Ransiki, Abreso	Cakupan Pemenuhan Layanan Penunjang Urusan Pemerintahan	100 %	Tersedianya Jasa Tenaga Pendukung Administrasi Perkantoran	53 Orang			1,314,000,000	1,314,000,000	
5 03 01	2.02 05			Kab. Manokwari Selatan, Ransiki, Abreso	Cakupan Pemenuhan Layanan Penunjang Urusan Pemerintahan	100 %	Jumlah Dokumen Penyusun Pelaporan Keuangan Akhir Tahun Yang Dibuat	2 Dokumen			20,000,000	20,000,000	
5 03 01	2.02 07			Kab. Manokwari Selatan, Ransiki, Abreso	Cakupan Pemenuhan Layanan Penunjang Urusan Pemerintahan	100 %	Tersedianya Dokumen Pelaporan Keuangan Semesteran	2 Dokumen			20,000,000	20,000,000	
5 03 01	2.05	Administrasi Kepegawaian Perangkat Daerah											
											229,050,000	229,050,000	

Kode	Urusan/ Bidang Urusan Pemerintahan Daerah Dan Program/ Kegiatan	Prioritas Daerah	Sasaran Daerah	Lokasi	Indikator Kinerja						Pagu Indikatif (Rp.)	Prakiraan Maju (Rp.)	Keterangan
					Capaian Program		Keluaran Sub Kegiatan		Hasil Kegiatan				
					Tolok Ukur	Target	Tolok Ukur	Target	Tolok Ukur	Target			
5 03 01 2.05 06	Pemulangan Pegawai yang Pensiun			Kab. Manokwari Selatan, Ransiki, Abreso	Cakupan Pemenuhan Layanan Penunjang Urusan Pemerintahan	100 %	terlaksananya pengurusan pensiun	20 Orang			152,700,000	152,700,000	
5 03 01 2.05 11	Bimbingan Teknis Implementasi Peraturan Perundang-Undangan			Kab. Manokwari Selatan, Ransiki, Abreso	Cakupan Pemenuhan Layanan Penunjang Urusan Pemerintahan	100 %	terlaksananya bimbingan teknis pelaksanaan Peraturan Perundang-Undangan	100 Orang			76,350,000	76,350,000	
5 03 01 2.06	Administrasi Umum Perangkat Daerah										661,787,100	661,787,100	
5 03 01 2.06 04	Penyediaan Bahan Logistik Kantor			Kab. Manokwari Selatan, Semua Kecamatan, Semua Kelurahan	Cakupan Pemenuhan Layanan Penunjang Urusan Pemerintahan	100 %	Tersedianya Makan dan Minum kantor	545 OK			35,275,000	35,275,000	
5 03 01 2.06 05	Penyediaan Barang Cetak dan Penggandaan			Kab. Manokwari Selatan, Semua Kecamatan, Semua Kelurahan	Cakupan Pemenuhan Layanan Penunjang Urusan Pemerintahan	100 %	Tersedianya Barang Cetak dan Penggandaan	140 Buah			19,125,000	19,125,000	
5 03 01 2.06 06	Penyediaan Bahan Bacaan dan Peraturan Perundang-undangan			Kab. Manokwari Selatan, Semua Kecamatan, Semua Kelurahan	Cakupan Pemenuhan Layanan Penunjang Urusan Pemerintahan	100 %	Tersedianya Bahan Bacaan dan Peraturan Perundang-Undangan	12 Buah			8,940,000	8,940,000	
5 03 01 2.06 07	Penyediaan Bahan/Material			Kab. Manokwari Selatan, Semua Kecamatan, Semua Kelurahan	Cakupan Pemenuhan Layanan Penunjang Urusan Pemerintahan	100 %	Terciptanya Tempat kerja yang Bersih dan Nyaman Terlaksananya Aktivitas Tupoksi Bagian Kepegawaian	100 % 100 %			19,247,100	19,247,100	
5 03 01 2.06 09	Penyelenggaraan Rapat Koordinasi dan Konsultasi SKPD			Semua Kabupaten/Kota, Semua Kecamatan, Semua Kelurahan	Cakupan Pemenuhan Layanan Penunjang Urusan Pemerintahan	100 %	Terlaksananya Rapat-rapat Koordinasi dan Konsultasi Keluar Daerah	53 Kali			579,200,000	579,200,000	
5 03 01 2.08	Penyediaan Jasa Penunjang Urusan Pemerintahan Daerah										12,080,000	12,080,000	
5 03 01 2.08 01	Penyediaan Jasa Surat Menyurat			Kab. Manokwari Selatan, Semua Kecamatan, Semua Kelurahan	Cakupan Pemenuhan Layanan Penunjang	100 %	Tersedianya Jasa Surat Menyurat	180 Lembar			1,080,000	1,080,000	

Kode	Urusan/ Bidang Urusan Pemerintahan Daerah Dan Program/ Kegiatan	Prioritas Daerah	Sasaran Daerah	Lokasi	Indikator Kinerja						Pagu Indikatif (Rp.)	Prakiraan Maju (Rp.)	Keterangan	
					Capaian Program		Keluaran Sub Kegiatan		Hasil Kegiatan					
					Tolok Ukur	Target	Tolok Ukur	Target	Tolok Ukur	Target				
				Kelurahan	Urusan Pemerintahan									
5 03 01 2.08 02	Penyediaan Jasa Komunikasi, Sumber Daya Air dan Listrik			Kab. Manokwari Selatan, Semua Kecamatan, Semua Kelurahan	Cakupan Pemenuhan Layanan Penunjang Urusan Pemerintahan	100 %	Tersedianya Jasa Komunikasi, Sumber Daya Air dan Listrik	1 Rekening			11,000,000	11,000,000		
5 03 01 2.09	Pemeliharaan Barang Milik Daerah Penunjang Urusan Pemerintahan Daerah										291,495,400	291,495,400		
5 03 01 2.09 01	Penyediaan Jasa Pemeliharaan, Biaya Pemeliharaan dan Pajak Kendaraan Perorangan Dinas atau Kendaraan Dinas Jabatan			Kab. Manokwari Selatan, Semua Kecamatan, Semua Kelurahan	Cakupan Pemenuhan Layanan Penunjang Urusan Pemerintahan	100 %	Terlaksananya Pemeliharaan Rutin/Berkala Kendaraan Dinas/Operasional	5 Unit			284,070,400	284,070,400		
5 03 01 2.09 02	Penyediaan Jasa Pemeliharaan, Biaya Pemeliharaan, Pajak, dan Perizinan Kendaraan Dinas Operasional atau Lapangan			Kab. Manokwari Selatan, Semua Kecamatan, Semua Kelurahan	Cakupan Pemenuhan Layanan Penunjang Urusan Pemerintahan	100 %	Terlaksananya Perpanjangan STNK Kendaraan Dinas/Operasional	1 Unit			5,625,000	5,625,000		
5 03 01 2.09 06	Pemeliharaan Peralatan dan Mesin Lainnya			Kab. Manokwari Selatan, Ransiki, Abreso	Cakupan Pemenuhan Layanan Penunjang Urusan Pemerintahan	100 %	Tersedianya Jasa Perbaikan Peralatan Kerja	4 Kali/Unit/OK			1,800,000	1,800,000		
5 03 02	PROGRAM KEPEGAWAIAN DAERAH										2,185,925,000	2,033,225,000		
5 03 02 2.01	Pengadaan, Pemberhentian dan Informasi Kepegawaian ASN										306,925,000	306,925,000		
5 03 02 2.01 02	Penyusunan Rencana Kebutuhan, Jenis dan Jumlah Jabatan untuk Pelaksanaan Pengadaan ASN			Kab. Manokwari Selatan, Ransiki, Abreso	Terlaksananya Program Pengembangan Kepegawaian Daerah	80 %	terselenggaranya seleksi penerimaan CPNS	100 Orang			306,925,000	306,925,000		
5 03 02 2.02	Mutasi dan Promosi ASN										469,100,000	316,400,000		
5 03 02 2.02 01	Pengelolaan Mutasi ASN			Kab. Manokwari Selatan, Ransiki, Abreso	Terlaksananya Program Pengembangan Kepegawaian Daerah	80 %	terlaksananya lelang jabatan eselon II	20 Orang			316,400,000	316,400,000		
5 03 02 2.02 02	Pengelolaan Kenaikan Pangkat ASN			Kab. Manokwari Selatan, Ransiki, Abreso	Terlaksananya Program Pengembangan	80 %	terlaksananya urusan kenaikan pangkat	100 Orang			152,700,000	0		

Kode	Urusan/ Bidang Urusan Pemerintahan Daerah Dan Program/ Kegiatan	Prioritas Daerah	Sasaran Daerah	Lokasi	Indikator Kinerja						Pagu Indikatif (Rp.)	Prakiraan Maju (Rp.)	Keterangan	
					Capaian Program		Keluaran Sub Kegiatan		Hasil Kegiatan					
					Tolok Ukur	Target	Tolok Ukur	Target	Tolok Ukur	Target				
					Kepegawaian Daerah									
5 03 02	2.03				Pengembangan Kompetensi ASN						972,200,000	972,200,000		
5 03 02 2.03 01	Peningkatan Kapasitas Kinerja ASN			Kab. Manokwari Selatan, Semua Kecamatan, Semua Kelurahan	Terlaksananya Program Pengembangan Kepegawaian Daerah	80 %	Terwujudnya Pendidikan ASN	35 Orang			827,800,000	827,800,000		
5 03 02 2.03 04	Pengelolaan Pendidikan Lanjutan ASN			Kab. Manokwari Selatan, Semua Kecamatan, Semua Kelurahan	Terlaksananya Program Pengembangan Kepegawaian Daerah	80 %	Terwujudnya Aparatur yang Kompeten	20 Orang			57,500,000	57,500,000		
5 03 02 2.03 06	Fasilitasi Sertifikasi Jabatan ASN			Kab. Manokwari Selatan, Ransiki, Abreso	Terlaksananya Program Pengembangan Kepegawaian Daerah	80 %	terlaksananya Talentpool JPT dan Administrator	10 Orang			86,900,000	86,900,000		
5 03 02	2.04				Penilaian dan Evaluasi Kinerja Aparatur						437,700,000	437,700,000		
5 03 02 2.04 01	Penyusunan Kebijakan Penilaian dan Evaluasi Kinerja Aparatur			Kab. Manokwari Selatan, Semua Kecamatan, Semua Kelurahan	Terlaksananya Program Pengembangan Kepegawaian Daerah	80 %	Penataan dan Mutasi Jabatan Terlaksananya Pelantikan Eselon	100 % 0 %			277,700,000	277,700,000		
5 03 02 2.04 02	Pelaksanaan Penilaian dan Evaluasi Kinerja Aparatur			Kab. Manokwari Selatan, Ransiki, Abreso	Terlaksananya Program Pengembangan Kepegawaian Daerah	80 %	terlaksananya penyusunan sosialisasi dan penyusunan E kinerja tersusunnya sosialisasi SKP	40 Orang 40 Orang			160,000,000	160,000,000		
5 04					PENDIDIKAN DAN PELATIHAN						5,610,219,000	5,610,219,000		
5 04 01					PROGRAM PENUNJANG URUSAN PEMERINTAHAN DAERAH KABUPATEN/KOTA						147,699,000	147,699,000		
5 04 01	2.05				Administrasi Kepegawaian Perangkat Daerah						147,699,000	147,699,000		
5 04 01 2.05 09	Pendidikan dan Pelatihan Pegawai Berdasarkan Tugas dan Fungsi			Kab. Manokwari Selatan, Ransiki, Abreso	Cakupan Pemenuhan Layanan Penunjang Urusan Pemerintahan	100 %	Terlaksananya Pendidikan dan Pelatihan formal	50 Orang			147,699,000	147,699,000		
5 04 02					PROGRAM PENGEMBANGAN SUMBER DAYA MANUSIA						5,462,520,000	5,462,520,000		

Kode	Urusan/ Bidang Urusan Pemerintahan Daerah Dan Program/ Kegiatan	Prioritas Daerah	Sasaran Daerah	Lokasi	Indikator Kinerja						Pagu Indikatif (Rp.)	Prakiraan Maju (Rp.)	Keterangan	
					Capaian Program		Keluaran Sub Kegiatan		Hasil Kegiatan					
					Tolok Ukur	Target	Tolok Ukur	Target	Tolok Ukur	Target				
5 04 02 2.01	Pengembangan Kompetensi Teknis											462,520,000	462,520,000	
5 04 02 2.01 03	Penyelenggaraan Pengembangan Kompetensi Teknis Umum, Inti, dan pilihan bagi Jabatan Administrasi Penyelenggara Urusan Pemerintahan Konkuren, Perangkat Daerah Penunjang, dan Urusan Pemerintahan Umum			Kab. Manokwari Selatan, Semua Kecamatan, Semua Kelurahan	Terlaksananya Program Pengembangan Sumber Daya Manusia	80 %	Jumlah Peserta Diklat PIM Tk. III Terselenggaranya Pemberian Bantuan Tugas Belajar dan Ikatan Dinas	7 Orang 7 Orang				462,520,000	462,520,000	
5 04 02 2.02	Sertifikasi, Kelembagaan, Pengembangan Kompetensi Manajerial dan Fungsional											5,000,000,000	5,000,000,000	
5 04 02 2.02 01	Penyusunan Kebijakan Teknis dan Rencana Sertifikasi Kompetensi, Pengelolaan Kelembagaan, Tenaga Pengembang Kompetensi, Sumber Belajar, Kerjasama, Pengembangan Kompetensi Pimpinan Daerah, Jabatan Pimpinan Tinggi, Kepemimpinan dan Prajabatan, Sertajabatan Fungsional			Kab. Manokwari Selatan, Semua Kecamatan, Semua Kelurahan	Terlaksananya Program Pengembangan Sumber Daya Manusia	80 %	Terlaksananya Pendidikan Pelatihan Prajabatan	845 Orang				10,000,000,000	10,000,000,000	
TOTAL											12,118,045,390	11,965,345,390		

Unit Organisasi : 6.01.0.00.0.00.25.0000 Inspektorat
Sub Unit Organisasi : 6.01.0.00.0.00.25.0000 Inspektorat

Kode	Urusan/ Bidang Urusan Pemerintahan Daerah Dan Program/ Kegiatan	Prioritas Daerah	Sasaran Daerah	Lokasi	Indikator Kinerja						Pagu Indikatif (Rp.)	Prakiraan Maju (Rp.)	Keterangan	
					Capaian Program		Keluaran Sub Kegiatan		Hasil Kegiatan					
					Tolok Ukur	Target	Tolok Ukur	Target	Tolok Ukur	Target				
6	UNSUR PENGAWASAN URUSAN PEMERINTAHAN													
6 01	INSPEKTORAT DAERAH											6,600,000,000	6,600,000,000	
6 01 01	PROGRAM PENUNJANG URUSAN PEMERINTAHAN DAERAH KABUPATEN/KOTA											4,654,489,350	4,654,489,350	
6 01 01 2.01	Perencanaan, Penganggaran, dan Evaluasi Kinerja Perangkat Daerah											117,520,000	117,520,000	
6 01 01 2.01 06	Koordinasi dan Penyusunan Laporan Capaian Kinerja dan Ikhtisar Realisasi Kinerja SKPD			Kab. Manokwari Selatan, Ransiki, Ransiki	Cakupan Pemenuhan Layanan Penunjang Urusan Pemerintahan	100 %	Prosentase laporan capaian kinerja dan keuangan tepat waktu	100 persen				117,520,000	117,520,000	
6 01 01 2.02	Administrasi Keuangan Perangkat Daerah											2,316,000,000	2,316,000,000	
6 01 01 2.02 01	Penyediaan Gaji dan Tunjangan ASN			Kab. Manokwari Selatan, Ransiki, Ransiki	Cakupan Pemenuhan Layanan Penunjang Urusan Pemerintahan	100 %	tersedianya belanja pegawai ASN	19 ASN				2,216,000,000	2,216,000,000	

Kode	Urusan/ Bidang Urusan Pemerintahan Daerah Dan Program/ Kegiatan	Prioritas Daerah	Sasaran Daerah	Lokasi	Indikator Kinerja						Pagu Indikatif (Rp.)	Prakiraan Maju (Rp.)	Keterangan
					Capaian Program		Keluaran Sub Kegiatan		Hasil Kegiatan				Prioritas Pembangunan Nasional
					Tolok Ukur	Target	Tolok Ukur	Target	Tolok Ukur	Target			
6 01 01 2.02 05	Koordinasi dan Penyusunan Laporan Keuangan Akhir Tahun SKPD			Kab. Manokwari Selatan, Ransiki, Ransiki	Cakupan Pemenuhan Layanan Penunjang Urusan Pemerintahan	100 %	tersedianya kegiatan bimtek penyusunan Laporan Keuangan	31 Opd			100,000,000	100,000,000	
6 01 01 2.05	Administrasi Kepegawaian Perangkat Daerah										1,520,000,000	1,520,000,000	
6 01 01 2.05 01	Peningkatan Sarana dan Prasarana Disiplin Pegawai			Kab. Manokwari Selatan, Ransiki, Ransiki	Cakupan Pemenuhan Layanan Penunjang Urusan Pemerintahan	100 %	belanja tenaga honorer tidak tetap	75 orang			1,000,000,000	1,000,000,000	
6 01 01 2.05 09	Pendidikan dan Pelatihan Pegawai Berdasarkan Tugas dan Fungsi			Semua Kabupaten/Kota, Semua Kecamatan, Semua Kelurahan Kab. Manokwari Selatan, Ransiki, Ransiki	Cakupan Pemenuhan Layanan Penunjang Urusan Pemerintahan	100 %	tersedianya peningkatan tenaga Aparatur Pengawas yang profesional	26 Orang			1,040,000,000	1,040,000,000	
6 01 01 2.06	Administrasi Umum Perangkat Daerah										333,433,500	333,433,500	
6 01 01 2.06 02	Penyediaan Peralatan dan Perlengkapan Kantor			Kab. Manokwari Selatan, Ransiki, Ransiki	Cakupan Pemenuhan Layanan Penunjang Urusan Pemerintahan	100 %	tersedianya alat tulis kantor	8 Jenis			18,576,000	18,576,000	
6 01 01 2.06 04	Penyediaan Bahan Logistik Kantor			Kab. Manokwari Selatan, Ransiki, Ransiki	Cakupan Pemenuhan Layanan Penunjang Urusan Pemerintahan	100 %	tersedianya jasa kebersihan kantor	7 jenis			2,887,500	2,887,500	
6 01 01 2.06 05	Penyediaan Barang Cetak dan Penggandaan			Kab. Manokwari Selatan, Ransiki, Ransiki	Cakupan Pemenuhan Layanan Penunjang Urusan Pemerintahan	100 %	tersedianya barang cetakan dan penggandaan	24000 lembar			18,000,000	18,000,000	
6 01 01 2.06 06	Penyediaan Bahan Bacaan dan Peraturan Perundang-undangan			Kab. Manokwari Selatan, Ransiki, Ransiki	Cakupan Pemenuhan Layanan Penunjang Urusan Pemerintahan	100 %	tersedianya buku bacaan peraturan perundang - undangan	2 jenis			5,670,000	5,670,000	
6 01 01 2.06 08	Fasilitasi Kunjungan Tamu			Kab. Manokwari Selatan, Ransiki, Ransiki	Cakupan Pemenuhan Layanan Penunjang Urusan Pemerintahan	100 %	tersedianya Makanan dan Minuman	432 kotak			15,000,000	15,000,000	
6 01 01 2.06 09	Penyelenggaraan Rapat Koordinasi dan Konsultasi SKPD			Semua Kabupaten/Kota, Semua Kecamatan, Semua Kelurahan	Cakupan Pemenuhan Layanan Penunjang Urusan Pemerintahan	100 %	Ketersediaan Rapat Rapat Dalam Rangka Konsultasi dan Koordinasi	30 kali			273,300,000	273,300,000	
6 01 01 2.08	Penyediaan Jasa Penunjang Urusan Pemerintahan Daerah										96,300,000	96,300,000	
6 01 01 2.08 01	Penyediaan Jasa Surat Menyurat			Kab. Manokwari Selatan, Ransiki, Ransiki	Cakupan Pemenuhan Layanan Penunjang Urusan Pemerintahan	100 %	tersedianya surat menyurat	250 lembar			1,500,000	1,500,000	
6 01 01 2.08 02	Penyediaan Jasa Komunikasi, Sumber Daya Air dan Listrik			Kab. Manokwari Selatan, Ransiki, Ransiki	Cakupan Pemenuhan Layanan Penunjang	100 %	tersedianya jasa Komunikasi Sumber daya	2 jenis			20,000,000	20,000,000	

Kode	Urusan/ Bidang Urusan Pemerintahan Daerah Dan Program/ Kegiatan	Prioritas Daerah	Sasaran Daerah	Lokasi	Indikator Kinerja						Pagu Indikatif (Rp.)	Prakiraan Maju (Rp.)	Keterangan				
					Capaian Program		Keluaran Sub Kegiatan		Hasil Kegiatan								
					Tolok Ukur	Target	Tolok Ukur	Target	Tolok Ukur	Target							
					Urusan Pemerintahan		air dan listrik										
6	01	01	2.08	03	Penyediaan Jasa Peralatan dan Perlengkapan Kantor			Semua Kabupaten/Kota, Semua Kecamatan, Semua Kelurahan	Cakupan Pemenuhan Layanan Penunjang Urusan Pemerintahan	100 %	tersedianya peralatan dan perlengkapan kantor	4 laptop			59,800,000	59,800,000	
6	01	01	2.08	04	Penyediaan Jasa Pelayanan Umum Kantor			Kab. Manokwari Selatan, Ransiki, Ransiki	Cakupan Pemenuhan Layanan Penunjang Urusan Pemerintahan	100 %	tersedianya administrasi jasa kantor	500 lembur			15,000,000	15,000,000	
6	01	01	2.09		Pemeliharaan Barang Milik Daerah Penunjang Urusan Pemerintahan Daerah						271,235,850	271,235,850					
6	01	01	2.09	01	Penyediaan Jasa Pemeliharaan, Biaya Pemeliharaan dan Pajak Kendaraan Perorangan Dinas atau Kendaraan Dinas Jabatan			Kab. Manokwari Selatan, Ransiki, Ransiki	Cakupan Pemenuhan Layanan Penunjang Urusan Pemerintahan	100 %	tersedianya Jumlah unit jasa pemeliharaan dan perijinan kendaraan dinas / operasional	6 Unit			6,469,200	6,469,200	
6	01	01	2.09	06	Pemeliharaan Peralatan dan Mesin Lainnya			Kab. Manokwari Selatan, Ransiki, Ransiki	Cakupan Pemenuhan Layanan Penunjang Urusan Pemerintahan	100 %	tersedianya terlaksananya perbaikan peralatan kantor	20 unit			29,500,000	29,500,000	
6	01	01	2.09	07	Pemeliharaan Aset Tetap Lainnya			Kab. Manokwari Selatan, Ransiki, Ransiki	Cakupan Pemenuhan Layanan Penunjang Urusan Pemerintahan	100 %	tersedianya belanja pemeliharaan kendaraan dinas /operasional	6 Unit			235,266,650	235,266,650	
6	01	02			PROGRAM PENYELENGGARAAN PENGAWASAN						1,047,346,650	1,047,346,650					
6	01	02	2.01		Penyelenggaraan Pengawasan Internal						918,846,650	918,846,650					
6	01	02	2.01	01	Pengawasan Kinerja Pemerintah Daerah			Kab. Manokwari Selatan, Ransiki, Ransiki	Terlaksananya Program Penyelenggaraan Pengawasan	1 Kegiatan	tersedianya pelaksanaan kebijakan KDH	3 Distrik			24,000,000	24,000,000	
6	01	02	2.01	04	Reviu Laporan Keuangan			Kab. Manokwari Selatan, Semua Kecamatan, Semua Kelurahan	Terlaksananya Program Penyelenggaraan Pengawasan	1 Kegiatan	Peningkatan Pengawasan Dalam SKPD Di Kabupaten Manokwari Selatan	1 Laporan			66,426,000	66,426,000	
6	01	02	2.01	06	Kerjasama Pengawasan Internal			Kab. Manokwari Selatan, Semua Kecamatan, Semua Kelurahan	Terlaksananya Program Penyelenggaraan Pengawasan	1 Kegiatan					783,720,650	783,720,650	
6	01	02	2.01	07	Monitoring dan Evaluasi Tindak Lanjut Hasil Pemeriksaan BPK RI dan Tindak Lanjut Hasil Pemeriksaan APIP			Kab. Manokwari Selatan, Semua Kecamatan, Semua Kelurahan	Terlaksananya Program Penyelenggaraan Pengawasan	1 Kegiatan	Laporan Hasil Tindak Lanjut Hasil Pengawasan	2 Laporan			44,700,000	44,700,000	
6	01	02	2.02		Penyelenggaraan Pengawasan dengan Tujuan Tertentu						128,500,000	128,500,000					

Kode	Urusan/ Bidang Urusan Pemerintahan Daerah Dan Program/ Kegiatan	Prioritas Daerah	Sasaran Daerah	Lokasi	Indikator Kinerja						Pagu Indikatif (Rp.)	Prakiraan Maju (Rp.)	Keterangan
					Capaian Program		Keluaran Sub Kegiatan		Hasil Kegiatan				Prioritas Pembangunan Nasional
					Tolok Ukur	Target	Tolok Ukur	Target	Tolok Ukur	Target			
6 01 02 2.02 01	Penanganan Penyelesaian Kerugian Negara/Daerah			Kab. Manokwari Selatan, Ransiki, Ransiki	Terlaksananya Program Penyelenggaraan Pengawasan	1 Kegiatan	terlaksananya Sidang Majelis Pertimbangan TP-TGR	4 sidang			128,500,000	128,500,000	
6 01 03	PROGRAM PERUMUSAN KEBIJAKAN, PENDAMPINGAN DAN ASISTENSI										898,164,000	898,164,000	
6 01 03 2.01	Perumusan Kebijakan Teknis di Bidang Pengawasan dan Fasilitasi Pengawasan										243,500,000	243,500,000	
6 01 03 2.01 01	Perumusan Kebijakan Teknis di Bidang Pengawasan			Kab. Manokwari Selatan, Semua Kecamatan, Semua Kelurahan	Terlaksananya Program Perumusan Kebijakan, Pendampingan dan Asistensi	0	Tersedianya Kegiatan Peningkatan Pemahaman Gratifikas	1 tahun			150,000,000	150,000,000	
6 01 03 2.01 02	Perumusan Kebijakan Teknis di Bidang Fasilitasi Pengawasan			Kab. Manokwari Selatan, Semua Kecamatan, Semua Kelurahan	Terlaksananya Program Perumusan Kebijakan, Pendampingan dan Asistensi	0	terlaksananya tindak lanjut hasil pengawasan	2 Laporan			93,500,000	93,500,000	
6 01 03 2.02	Pendampingan dan Asistensi										654,664,000	654,664,000	
6 01 03 2.02 01	Pendampingan dan Asistensi Urusan Pemerintahan Daerah			Kab. Manokwari Selatan, Semua Kecamatan, Semua Kelurahan	Terlaksananya Program Perumusan Kebijakan, Pendampingan dan Asistensi	0	terlaksananya pengawasan akuntabilitas dana covid 19	7 Laporan			175,000,000	175,000,000	
6 01 03 2.02 02	Pendampingan, Asistensi, Verifikasi, dan Penilaian Reformasi Birokrasi			Kab. Manokwari Selatan, Ransiki, Ransiki	Terlaksananya Program Perumusan Kebijakan, Pendampingan dan Asistensi	0	Terlaksananya Pengelolaan Laporan Hasil Kekayaan Penyelenggara Negara	265 Wajib Lapor			175,000,000	175,000,000	
6 01 03 2.02 03	Koordinasi, Monitoring dan Evaluasi serta Verifikasi Pencegahan dan Pemberantasan Korupsi			Kab. Manokwari Selatan, Semua Kecamatan, Semua Kelurahan	Terlaksananya Program Perumusan Kebijakan, Pendampingan dan Asistensi	0	Terlaksananya Kegiatan Survei Penilaian Integritas	1 Laporan			127,369,000	127,369,000	
6 01 03 2.02 04	Pendampingan, Asistensi dan Verifikasi Penegakan Integritas			Semua Kabupaten/Kota, Semua Kecamatan, Semua Kelurahan	Terlaksananya Program Perumusan Kebijakan, Pendampingan dan Asistensi	0	Meningkatnya Persentase MCP dari 10% menjadi 80%	100 persen			177,295,000	177,295,000	
TOTAL											6,600,000,000	6,600,000,000	

Unit Organisasi : 7.01.0.00.0.00.26.0000 Distrik Ransiki
Sub Unit Organisasi : 7.01.0.00.0.00.26.0000 Distrik Ransiki

Kode	Urusan/ Bidang Urusan Pemerintahan Daerah Dan Program/ Kegiatan	Prioritas Daerah	Sasaran Daerah	Lokasi	Indikator Kinerja						Pagu Indikatif (Rp.)	Prakiraan Maju (Rp.)	Keterangan				
					Capaian Program		Keluaran Sub Kegiatan		Hasil Kegiatan								
					Tolok Ukur	Target	Tolok Ukur	Target	Tolok Ukur	Target							
7				UNSUR KEWILAYAHAN													
7	01			KECAMATAN								3,117,823,355	3,117,823,355				
7	01	01		PROGRAM PENUNJANG URUSAN PEMERINTAHAN DAERAH KABUPATEN/KOTA								2,823,623,355	2,823,623,355				
7	01	01	2.01	Perencanaan, Penganggaran, dan Evaluasi Kinerja Perangkat Daerah								47,930,000	47,930,000				
7	01	01	2.01	01	Penyusunan Dokumen Perencanaan Perangkat Daerah		20,390,000	Kab. Manokwari Selatan, Ransiki, Ransiki	Cakupan Pemenuhan Layanan Penunjang Urusan Pemerintahan	100 %	Tersedianya dokumen renstra dan renja perangkat daerah	2 Dokumen			20,390,000	20,390,000	
7	01	01	2.01	06	Koordinasi dan Penyusunan Laporan Capaian Kinerja dan Ikhtisar Realisasi Kinerja SKPD		27,540,000	Kab. Manokwari Selatan, Ransiki, Ransiki	Cakupan Pemenuhan Layanan Penunjang Urusan Pemerintahan	100 %	Tersedianya dokumen LAKIP, LPPD dan capaian kinerja	3 Dokumen			27,540,000	27,540,000	
7	01	01	2.02	Administrasi Keuangan Perangkat Daerah								2,143,824,155	2,143,824,155				
7	01	01	2.02	01	Penyediaan Gaji dan Tunjangan ASN		2,134,644,155	Kab. Manokwari Selatan, Ransiki, Ransiki	Cakupan Pemenuhan Layanan Penunjang Urusan Pemerintahan	100 %	Tersedianya gaji dan tunjangan ASN dan CPNS	37 Orang			2,134,644,155	2,134,644,155	
7	01	01	2.02	05	Koordinasi dan Penyusunan Laporan Keuangan Akhir Tahun SKPD			Kab. Manokwari Selatan, Ransiki, Ransiki	Cakupan Pemenuhan Layanan Penunjang Urusan Pemerintahan	100 %	Tersedianya dokumen laporan keuangan akhir tahun	1 Dokumen			9,180,000	9,180,000	
7	01	01	2.06	Administrasi Umum Perangkat Daerah								195,409,694	195,409,694				
7	01	01	2.06	01	Penyediaan Komponen Instalasi Listrik/Penerangan Bangunan Kantor			Semua Kabupaten/Kota, Semua Kecamatan, Semua Kelurahan	Cakupan Pemenuhan Layanan Penunjang Urusan Pemerintahan	100 %	Tersedianya komponen instalasi listrik/penerangan bangunan kantor	4 Unit			2,250,000	2,250,000	
7	01	01	2.06	02	Penyediaan Peralatan dan Perlengkapan Kantor			Kab. Manokwari Selatan, Ransiki, Ransiki	Cakupan Pemenuhan Layanan Penunjang Urusan Pemerintahan	100 %	Tersedianya peralatan dan perlengkapan kantor	25 Jenis			9,300,000	9,300,000	

Kode	Urusan/ Bidang Urusan Pemerintahan Daerah Dan Program/ Kegiatan	Prioritas Daerah	Sasaran Daerah	Lokasi	Indikator Kinerja						Pagu Indikatif (Rp.)	Prakiraan Maju (Rp.)	Keterangan
					Capaian Program		Keluaran Sub Kegiatan		Hasil Kegiatan				
					Tolok Ukur	Target	Tolok Ukur	Target	Tolok Ukur	Target			
7 01 01 2.06 04	Penyediaan Bahan Logistik Kantor			Kab. Manokwari Selatan, Ransiki, Ransiki	Cakupan Pemenuhan Layanan Penunjang Urusan Pemerintahan	100 %	Tersedianya alat dan bahan kebersihan kantor Tersedianya alat tulis kantor Tersedianya bahan bakar minyak Tersedianya makan dan minum	13 Jenis 13 Jenis 1485 Liter 589 Orang			65,909,694	65,909,694	
7 01 01 2.06 05	Penyediaan Barang Cetak dan Penggandaan			Kab. Manokwari Selatan, Ransiki, Ransiki	Cakupan Pemenuhan Layanan Penunjang Urusan Pemerintahan	100 %	Tersedianya barang cetakan dan penggandaan	12 Bulan			8,000,000	8,000,000	
7 01 01 2.06 06	Penyediaan Bahan Bacaan dan Peraturan Perundang-undangan			Kab. Manokwari Selatan, Ransiki, Ransiki	Cakupan Pemenuhan Layanan Penunjang Urusan Pemerintahan	100 %	Tersedianya bahan bacaan dan peraturan perundang-undangan	2 Media			3,600,000	3,600,000	
7 01 01 2.06 09	Penyelenggaraan Rapat Koordinasi dan Konsultasi SKPD			Kab. Manokwari Selatan, Ransiki, Ransiki	Cakupan Pemenuhan Layanan Penunjang Urusan Pemerintahan	100 %	Terlaksananya penyelenggaraan rapat koordinasi dan konsultasi SKPD	7 kali			106,350,000	106,350,000	
7 01 01 2.08	Penyediaan Jasa Penunjang Urusan Pemerintahan Daerah									344,000,306	344,000,306		
7 01 01 2.08 01	Penyediaan Jasa Surat Menyurat		600,000	Kab. Manokwari Selatan, Ransiki, Ransiki	Cakupan Pemenuhan Layanan Penunjang Urusan Pemerintahan	100 %	Tersedianya materai	100 Lembar			600,000	600,000	
7 01 01 2.08 02	Penyediaan Jasa Komunikasi, Sumber Daya Air dan Listrik		14,900,306	Kab. Manokwari Selatan, Ransiki, Ransiki	Cakupan Pemenuhan Layanan Penunjang Urusan Pemerintahan	100 %	Tersedianya jasa komunikasi, sumber daya air dan listrik	2 Rekening			14,900,306	14,900,306	
7 01 01 2.08 03	Penyediaan Jasa Peralatan dan Perlengkapan Kantor		4,500,000	Kab. Manokwari Selatan, Ransiki, Ransiki	Cakupan Pemenuhan Layanan Penunjang Urusan Pemerintahan	100 %	Tersedianya jasa peralatan dan perlengkapan kantor	7 Unit			4,500,000	4,500,000	
7 01 01 2.08 04	Penyediaan Jasa Pelayanan Umum Kantor		324,000,000	Kab. Manokwari Selatan, Ransiki,	Cakupan Pemenuhan	100 %	Tersedianya gaji tenaga honorer	25 Orang/Bulan			324,000,000	324,000,000	

Kode	Urusan/ Bidang Urusan Pemerintahan Daerah Dan Program/ Kegiatan	Prioritas Daerah	Sasaran Daerah	Lokasi	Indikator Kinerja						Pagu Indikatorif (Rp.)	Prakiraan Maju (Rp.)	Keterangan
					Capaian Program		Keluaran Sub Kegiatan		Hasil Kegiatan				
					Tolok Ukur	Target	Tolok Ukur	Target	Tolok Ukur	Target			
				Ransiki	Layanan Penunjang Urusan Pemerintahan								
7 01 01	2.09		Pemeliharaan Barang Milik Daerah Penunjang Urusan Pemerintahan Daerah								92,459,200	92,459,200	
7 01 01	2.09 01		81,859,200	Kab. Manokwari Selatan, Ransiki, Ransiki	Cakupan Pemenuhan Layanan Penunjang Urusan Pemerintahan	100 %	Tersedianya pemeliharaan rutin kendaraan dinas	5 Unit			81,859,200	81,859,200	
7 01 01	2.09 06		2,500,000	Kab. Manokwari Selatan, Ransiki, Ransiki	Cakupan Pemenuhan Layanan Penunjang Urusan Pemerintahan	100 %	Tersedianya pemeliharaan peralatan dan mesin lainnya	7 Jenis			2,500,000	2,500,000	
7 01 01	2.09 09		8,100,000	Kab. Manokwari Selatan, Ransiki, Ransiki	Cakupan Pemenuhan Layanan Penunjang Urusan Pemerintahan	100 %	Tersedianya pemeliharaan gedung kantor dan bangunan lainnya	1 Unit			8,100,000	8,100,000	
7 01 03			PROGRAM PEMBERDAYAAN MASYARAKAT DESA DAN KELURAHAN								40,000,000	40,000,000	
7 01 03	2.01		Koordinasi Kegiatan Pemberdayaan Desa								40,000,000	40,000,000	
7 01 03	2.01 01		40,000,000	Kab. Manokwari Selatan, Ransiki, Ransiki	Prosentase Jumlah Masyarakat Desa yang diberdayakan	100 %	Terlaksananya partisipasi masyarakat dalam Musrenbang Desa	50 Orang			40,000,000	40,000,000	
7 01 04			PROGRAM KOORDINASI KETENTERAMAN DAN KETERTIBAN UMUM								165,000,000	165,000,000	
7 01 04	2.01		Koordinasi Upaya Penyelenggaraan Ketenteraman dan Ketertiban Umum								165,000,000	165,000,000	
7 01 04	2.01 02		165,000,000	Kab. Manokwari Selatan, Ransiki, Ransiki	Prosentase Ketenteraman dan Ketertiban Umum yang tercapai	100 %	Terlaksananya pemberian bantuan hibah kepada PKK Terlaksananya pemberian bantuan kepada lembaga keagamaan dan tokoh masyarakat	1 kali 25 Lembaga			165,000,000	165,000,000	
7 01 06			PROGRAM PEMBINAAN DAN PENGAWASAN PEMERINTAHAN DESA								89,200,000	89,200,000	
7 01 06	2.01		Fasilitasi, Rekomendasi dan Koordinasi Pembinaan dan Pengawasan Pemerintahan Desa								89,200,000	89,200,000	
7 01 06	2.01 03		89,200,000	Kab. Manokwari Selatan, Ransiki, Ransiki	Prosentase Pemerintah Desa	100 %	Terlaksananya sosialisasi pengelolaan keuangan	52 Orang			89,200,000	89,200,000	

Kode	Urusan/ Bidang Urusan Pemerintahan Daerah Dan Program/ Kegiatan	Prioritas Daerah	Sasaran Daerah	Lokasi	Indikator Kinerja						Pagu Indikatif (Rp.)	Prakiraan Maju (Rp.)	Keterangan
					Capaian Program		Keluaran Sub Kegiatan		Hasil Kegiatan				
					Tolok Ukur	Target	Tolok Ukur	Target	Tolok Ukur	Target			Prioritas Pembangunan Nasional
	Desa			Ransiki	yang dibina dan diawasi		desa dan pendayagunaan aset desa						
TOTAL											3,117,823,355	65,909,694	

Unit Organisasi : 7.01.0.00.0.00.27.0000 Distrik Oransbari
Sub Unit Organisasi : 7.01.0.00.0.00.27.0000 Distrik Oransbari

Kode	Urusan/ Bidang Urusan Pemerintahan Daerah Dan Program/ Kegiatan	Prioritas Daerah	Sasaran Daerah	Lokasi	Indikator Kinerja						Pagu Indikatif (Rp.)	Prakiraan Maju (Rp.)	Keterangan
					Capaian Program		Keluaran Sub Kegiatan		Hasil Kegiatan				
					Tolok Ukur	Target	Tolok Ukur	Target	Tolok Ukur	Target			Prioritas Pembangunan Nasional
7	UNSUR KEWILAYAHAN												
7 01	KECAMATAN										3,571,828,022	3,571,828,022	
7 01 01	PROGRAM PENUNJANG URUSAN PEMERINTAHAN DAERAH KABUPATEN/KOTA										3,336,078,022	3,336,078,022	
7 01 01	Perencanaan, Penganggaran, dan Evaluasi Kinerja Perangkat Daerah										57,110,000	57,110,000	
7 01 01	2.01 01			Kab. Manokwari Selatan, Oransbari, Waroser			belanja penyusunan Laporan Keuangan , Lakip, Laporan Kinerja, LPPD Belanja penyusunan Restra dan renja	4 Dokumen 2 Dokumen			57,110,000	57,110,000	
7 01 01	Administrasi Keuangan Perangkat Daerah										2,999,663,422	2,999,663,422	
7 01 01	2.02 01			Kab. Manokwari Selatan, Oransbari, Waroser			Terbayarnya gaji ASN	51 Orang			2,271,663,422	2,271,663,422	
7 01 01	2.02 02			Kab. Manokwari Selatan, Oransbari, Oransbari			Belanja tenaga honorer tidak tetap	26 Orang			728,000,000	728,000,000	
7 01 01	Administrasi Kepegawaian Perangkat Daerah										20,000,000	20,000,000	
7 01 01	2.05 02			Kab. Manokwari Selatan, Oransbari, Waroser			Belanja Baju Dinas (Stel)	24 Orang			20,000,000	20,000,000	
7 01 01	Administrasi Umum Perangkat Daerah										121,600,000	121,600,000	

Kode	Urusan/ Bidang Urusan Pemerintahan Daerah Dan Program/ Kegiatan	Prioritas Daerah	Sasaran Daerah	Lokasi	Indikator Kinerja						Pagu Indikatif (Rp.)	Prakiraan Maju (Rp.)	Keterangan
					Capaian Program		Keluaran Sub Kegiatan		Hasil Kegiatan				
					Tolok Ukur	Target	Tolok Ukur	Target	Tolok Ukur	Target			
7 01 01 2.06 01	Penyediaan Komponen Instalasi Listrik/Penerangan Bangunan Kantor			Kab. Manokwari Selatan, Oransbari, Waroser			belanja rekening listrik dan pulsa (Rekening)	2 Meteran			14,500,000	14,500,000	
7 01 01 2.06 02	Penyediaan Peralatan dan Perlengkapan Kantor			Kab. Manokwari Selatan, Oransbari, Waroser			Pengadaan Alat kerja (Jenis	1 set			8,500,000	8,500,000	
7 01 01 2.06 03	Penyediaan Peralatan Rumah Tangga			Kab. Manokwari Selatan, Oransbari, Oransbari			Belanja bahan pembersih (jenis Belanja jasa perbaikan peralatan kerja (Unit)	1 Paket 1 Paket			7,500,000	7,500,000	
7 01 01 2.06 04	Penyediaan Bahan Logistik Kantor			Kab. Manokwari Selatan, Oransbari, Waroser			Belanja Logistik Kantor (kegiatan)	1 Set			15,550,000	15,550,000	
7 01 01 2.06 06	Penyediaan Bahan Bacaan dan Peraturan Perundang-undangan			Kab. Manokwari Selatan, Oransbari, Waroser			Belanja Koran (jenis	2 Set			15,550,000	15,550,000	
7 01 01 2.06 09	Penyelenggaraan Rapat Koordinasi dan Konsultasi SKPD			Kab. Manokwari Selatan, Oransbari, Waroser			Belanja perjalanan dinas	10 Kali			60,000,000	60,000,000	
7 01 01 2.08	Penyediaan Jasa Penunjang Urusan Pemerintahan Daerah										17,950,000	17,950,000	
7 01 01 2.08 01	Penyediaan Jasa Surat Menyurat			Kab. Manokwari Selatan, Oransbari, Oransbari			Belanja materai (Lembar)	75 Lembar			450,000	450,000	
7 01 01 2.08 03	Penyediaan Jasa Peralatan dan Perlengkapan Kantor			Kab. Manokwari Selatan, Oransbari, Waroser			Belanja peralatan kantor AC 1 PK 2 unit dan Laptop 1 Unit (Jenis)	1 Paket			17,500,000	17,500,000	
7 01 01 2.09	Pemeliharaan Barang Milik Daerah Penunjang Urusan Pemerintahan Daerah										119,754,600	119,754,600	
7 01 01 2.09 02	Penyediaan Jasa Pemeliharaan, Biaya Pemeliharaan, Pajak, dan Perizinan Kendaraan Dinas Operasional atau Lapangan			Kab. Manokwari Selatan, Oransbari, Waroser			belanja perijinan kendaraan dinas/operasional (Unit)	2 Unit			3,234,600	3,234,600	
7 01 01 2.09 04	Penyediaan Jasa Pemeliharaan, Biaya Pemeliharaan dan Perizinan Alat Angkutan Darat Tak Bermotor			Kab. Manokwari Selatan, Oransbari, Waroser			Belanja pemeliharaan rutin / berkala kendaraan dinas	2 Unit			109,170,000	109,170,000	
7 01 01 2.09 10	Pemeliharaan/Rehabilitasi Sarana dan Prasarana Gedung Kantor atau Bangunan Lainnya			Kab. Manokwari Selatan, Oransbari, Waroser			Belanja Pemeliharaan rutin / berkala perlengkapan gedung	1 Kegiatan			7,350,000	7,350,000	
7 01 02	PROGRAM PENYELENGGARAAN PEMERINTAHAN DAN PELAYANAN PUBLIK										65,750,000	65,750,000	
7 01 02 2.02	Penyelenggaraan Urusan Pemerintahan yang tidak Dilaksanakan oleh Unit Kerja Perangkat Daerah yang ada di Kecamatan										65,750,000	65,750,000	

Kode	Urusan/ Bidang Urusan Pemerintahan Daerah Dan Program/ Kegiatan	Prioritas Daerah	Sasaran Daerah	Lokasi	Indikator Kinerja						Pagu Indikatif (Rp.)	Prakiraan Maju (Rp.)	Keterangan
					Capaian Program		Keluaran Sub Kegiatan		Hasil Kegiatan				
					Tolok Ukur	Target	Tolok Ukur	Target	Tolok Ukur	Target			
7 01 02 2.02 03	Peningkatan Efektifitas Pelaksanaan Pelayanan kepada Masyarakat di Wilayah Kecamatan			Kab. Manokwari Selatan, Oransbari, Waroser			Belanja kegiatan pencegahan covid 19 (Kegiatan)	2 Kali			65,750,000	65,750,000	
7 01 06	PROGRAM PEMBINAAN DAN PENGAWASAN PEMERINTAHAN DESA										170,000,000	170,000,000	
7 01 06 2.01	Fasilitasi, Rekomendasi dan Koordinasi Pembinaan dan Pengawasan Pemerintahan Desa										170,000,000	170,000,000	
7 01 06 2.01 02	Fasilitasi Administrasi Tata Pemerintahan Desa			Kab. Manokwari Selatan, Oransbari, Waroser			Hibah Kepada PKK (1) Pembinaan dan Pengawasan Pemerintahan desa (Desa) Pembinaan kelompok masyarakat pembangunan desa (kegiatan)	1 Paket 14 kampung 1 Paket			170,000,000	170,000,000	
TOTAL											3,571,828,022	3,571,828,022	

Unit Organisasi : 7.01.0.00.0.00.28.0000 Distrik Momiwaren
Sub Unit Organisasi : 7.01.0.00.0.00.28.0000 Distrik Momiwaren

Kode	Urusan/ Bidang Urusan Pemerintahan Daerah Dan Program/ Kegiatan	Prioritas Daerah	Sasaran Daerah	Lokasi	Indikator Kinerja						Pagu Indikatif (Rp.)	Prakiraan Maju (Rp.)	Keterangan
					Capaian Program		Keluaran Sub Kegiatan		Hasil Kegiatan				
					Tolok Ukur	Target	Tolok Ukur	Target	Tolok Ukur	Target			
7	UNSUR KEWILAYAHAN												
7 01	KECAMATAN										2,818,533,218	2,818,533,218	
7 01 01	PROGRAM PENUNJANG URUSAN PEMERINTAHAN DAERAH KABUPATEN/KOTA										2,279,633,218	2,279,633,218	
7 01 01 2.01	Perencanaan, Penganggaran, dan Evaluasi Kinerja Perangkat Daerah										35,000,000	35,000,000	
7 01 01 2.01 01	Penyusunan Dokumen Perencanaan Perangkat Daerah			Kab. Manokwari Selatan, Momi Waren, Semua Kelurahan			Penyelesaian dokumen Renstra dan Renja Perangkat Daerah	2 Dokumen			20,000,000	20,000,000	
7 01 01 2.01 06	Koordinasi dan Penyusunan Laporan Capaian Kinerja dan Ikhtisar Realisasi Kinerja SKPD			Kab. Manokwari Selatan, Momi Waren, Semua Kelurahan			Tersedia Dokumen LAKIP, LPPD dan laporan capaian kinerja ASN	3 Dokumen			15,000,000	15,000,000	
7 01 01 2.02	Administrasi Keuangan Perangkat Daerah										1,971,933,218	1,971,933,218	
7 01 01 2.02 01	Penyediaan Gaji dan Tunjangan ASN										1,113,433,218	1,113,433,218	

Kode	Usuran/ Bidang Usuran Pemerintahan Daerah Dan Program/ Kegiatan	Prioritas Daerah	Sasaran Daerah	Lokasi	Indikator Kinerja						Pagu Indikatif (Rp.)	Prakiraan Maju (Rp.)	Keterangan
					Capaian Program		Keluaran Sub Kegiatan		Hasil Kegiatan				
					Tolok Ukur	Target	Tolok Ukur	Target	Tolok Ukur	Target			
7 01 01 2.02 02	Penyediaan Administrasi Pelaksanaan Tugas ASN										851,000,000	851,000,000	
7 01 01 2.02 05	Koordinasi dan Penyusunan Laporan Keuangan Akhir Tahun SKPD										7,500,000	7,500,000	
7 01 01 2.06	Administrasi Umum Perangkat Daerah										149,050,000	149,050,000	
7 01 01 2.06 01	Penyediaan Komponen Instalasi Listrik/Penerangan Bangunan Kantor										1,800,000	1,800,000	
7 01 01 2.06 02	Penyediaan Peralatan dan Perlengkapan Kantor										11,000,000	11,000,000	
7 01 01 2.06 04	Penyediaan Bahan Logistik Kantor			Kab. Manokwari Selatan, Momi Waren, Semua Kelurahan			Belanja alat dan bahan kebersihan kantor Tersedianya bahan logistik kantor	13 Jenis 18000 Liter			21,450,000	21,450,000	
7 01 01 2.06 05	Penyediaan Barang Cetak dan Penggandaan										8,000,000	8,000,000	
7 01 01 2.06 06	Penyediaan Bahan Bacaan dan Peraturan Perundang-undangan										3,600,000	3,600,000	
7 01 01 2.06 09	Penyelenggaraan Rapat Koordinasi dan Konsultasi SKPD			Kab. Manokwari Selatan, Semua Kecamatan, Semua Kelurahan			Tersedianya makan minum rapat Tersedianya perjalanan rapat koordinasi dan konsultasi keluar daerah	3 Kegiatan 5 Kali			103,200,000	103,200,000	
7 01 01 2.08	Penyediaan Jasa Penunjang Usuran Pemerintahan Daerah										22,950,000	22,950,000	
7 01 01 2.08 01	Penyediaan Jasa Surat Menyurat			Kab. Manokwari Selatan, Momi Waren, Dembek			Ketersediaan Materai	100 Lembar			450,000	450,000	
7 01 01 2.08 02	Penyediaan Jasa Komunikasi, Sumber Daya Air dan Listrik										15,000,000	15,000,000	
7 01 01 2.08 03	Penyediaan Jasa Peralatan dan Perlengkapan Kantor										7,500,000	7,500,000	
7 01 01 2.09	Pemeliharaan Barang Milik Daerah Penunjang Usuran Pemerintahan Daerah										100,700,000	100,700,000	
7 01 01 2.09 02	Penyediaan Jasa Pemeliharaan, Biaya Pemeliharaan, Pajak, dan Perizinan Kendaraan Dinas Operasional atau Lapangan						Tersedianya jasa perizinan kendaraan dinas Tersedianya pemeliharaan rutin/berkala kendaraan dinas	1 Unit 1 Unit			88,000,000	88,000,000	
7 01 01 2.09 07	Pemeliharaan Aset Tetap Lainnya										2,700,000	2,700,000	
7 01 01 2.09 09	Pemeliharaan/Rehabilitasi Gedung Kantor dan Bangunan Lainnya										10,000,000	10,000,000	
7 01 03	PROGRAM PEMBERDAYAAN MASYARAKAT DESA DAN KELURAHAN										145,000,000	145,000,000	

Kode	Usuran/ Bidang Usuran Pemerintahan Daerah Dan Program/ Kegiatan	Prioritas Daerah	Sasaran Daerah	Lokasi	Indikator Kinerja						Pagu Indikatif (Rp.)	Prakiraan Maju (Rp.)	Keterangan
					Capaian Program		Keluaran Sub Kegiatan		Hasil Kegiatan				
					Tolok Ukur	Target	Tolok Ukur	Target	Tolok Ukur	Target			
7 01 03 2.01	Koordinasi Kegiatan Pemberdayaan Desa										100,000,000	100,000,000	
7 01 03 2.01 01	Peningkatan Partisipasi Masyarakat dalam Forum Musyawarah Perencanaan Pembangunan di Desa										30,000,000	30,000,000	
7 01 03 2.01 03	Peningkatan Efektifitas Kegiatan Pemberdayaan Masyarakat di Wilayah Kecamatan										70,000,000	70,000,000	
7 01 03 2.02	Kegiatan Pemberdayaan Kelurahan										45,000,000	45,000,000	
7 01 03 2.02 03	Pemberdayaan Masyarakat di Kelurahan										45,000,000	45,000,000	
7 01 04	PROGRAM KOORDINASI KETENTRAMAN DAN KETERTIBAN UMUM										200,000,000	200,000,000	
7 01 04 2.01	Koordinasi Upaya Penyelenggaraan Ketenteraman dan Ketertiban Umum										200,000,000	200,000,000	
7 01 04 2.01 02	Harmonisasi Hubungan Dengan Tokoh Agama dan Tokoh Masyarakat										200,000,000	200,000,000	
7 01 05	PROGRAM PENYELENGGARAAN URUSAN PEMERINTAHAN UMUM										60,000,000	60,000,000	
7 01 05 2.01	Penyelenggaraan Urusan Pemerintahan Umum sesuai Penugasan Kepala Daerah										60,000,000	60,000,000	
7 01 05 2.01 01	Pembinaan Wawasan Kebangsaan dan Ketahanan Nasional dalam rangka Memantapkan Pengamalan Pancasila, Pelaksanaan Undang-Undang Dasar Negara Republik Indonesia Tahun 1945, Pelestarian Bhinneka Tunggal Ika serta Pemertahanan dan Pemeliharaan Keutuhan Negara Kesatuan Republik Indonesia										60,000,000	60,000,000	
7 01 06	PROGRAM PEMBINAAN DAN PENGAWASAN PEMERINTAHAN DESA										133,900,000	133,900,000	
7 01 06 2.01	Fasilitasi, Rekomendasi dan Koordinasi Pembinaan dan Pengawasan Pemerintahan Desa										133,900,000	133,900,000	
7 01 06 2.01 03	Fasilitasi Pengelolaan Keuangan Desa dan Pendayagunaan Aset Desa										63,900,000	63,900,000	
7 01 06 2.01 13	Fasilitasi Penyusunan Perencanaan Pembangunan Partisipatif										70,000,000	70,000,000	
TOTAL											2,818,533,218	2,818,533,218	

Unit Organisasi : 7.01.0.00.0.00.31.0000 Distrik Dataran Isim
 Sub Unit Organisasi : 7.01.0.00.0.00.31.0000 Distrik Dataran Isim

Kode	Urusan/ Bidang Urusan Pemerintahan Daerah Dan Program/ Kegiatan	Prioritas Daerah	Sasaran Daerah	Lokasi	Indikator Kinerja						Pagu Indikatif (Rp.)	Prakiraan Maju (Rp.)	Keterangan	
					Capaian Program		Keluaran Sub Kegiatan		Hasil Kegiatan					
					Tolok Ukur	Target	Tolok Ukur	Target	Tolok Ukur	Target				
7				UNSUR KEWILAYAHAN										
7 01				KECAMATAN								3,325,551,612	3,325,551,612	
7 01 01				PROGRAM PENUNJANG URUSAN PEMERINTAHAN DAERAH KABUPATEN/KOTA								3,164,501,612	3,164,501,612	
7 01 01	2.01			Perencanaan, Penganggaran, dan Evaluasi Kinerja Perangkat Daerah								57,110,000	57,110,000	
7 01 01	2.01 01		20,390,000	Semua Kabupaten/Kota, Semua Kecamatan, Semua Kelurahan	Cakupan Layanan Penyelenggaraan Urusan Pemerintah Daerah	12 bulan	tersedianya dokumen renja tersedianya dokumen renstra dan renja	1 dokumen 2 dokumen			20,390,000	20,390,000		
7 01 01	2.01 06		36,720,000	Kab. Manokwari Selatan, Dataran Isim, Semua Kelurahan	Cakupan Layanan Penyelenggaraan Urusan Pemerintah Daerah	12 bulan	tersedianya dokumen LAKIP	1 dokumen			36,720,000	36,720,000		
7 01 01	2.02			Administrasi Keuangan Perangkat Daerah								2,429,493,612	2,429,493,612	
7 01 01	2.02 01		2,429,493,612	Kab. Manokwari Selatan, Dataran Isim, Semua Kelurahan	Cakupan Layanan Penyelenggaraan Urusan Pemerintah Daerah	12 bulan	Tersedianya Gaji dan tunjangan ASN	14 Bulan			2,429,493,612	2,429,493,612		
7 01 01	2.06			Administrasi Umum Perangkat Daerah								222,498,000	222,498,000	
7 01 01	2.06 04		55,000,000	Kab. Manokwari Selatan, Dataran Isim, Isim	Cakupan Layanan Penyelenggaraan Urusan Pemerintah Daerah	12 bulan	tersedianya alat dan bahan kebersihan tersedianya ATK (alat tulis kantor) tersedianya BBM(bahan bakar minyak) Tersedianya makan dan minum	15 jenis 10 jenis 2750 liter 263 orang			55,000,000	55,000,000		
7 01 01	2.06 05			Kab. Manokwari Selatan, Dataran Isim, Isim	Cakupan Layanan Penyelenggaraan Urusan Pemerintah Daerah	12 bulan	tersedianya barang cetakan dan pengadaan	350 lembar			8,000,000	8,000,000		
7 01 01	2.06 09			Kab. Manokwari Selatan, Dataran Isim, Semua Kelurahan	Cakupan Layanan Penyelenggaraan Urusan Pemerintah Daerah	12 bulan	Jumlah perjalanan Dinas	10 Kali			159,498,000	159,498,000		
7 01 01	2.08			Penyediaan Jasa Penunjang Urusan Pemerintahan Daerah								455,400,000	455,400,000	
7 01 01	2.08 04		455,400,000	Kab. Manokwari Selatan, Dataran Isim, Semua	Cakupan Layanan Penyelenggaraan Urusan	12 bulan	Tersedianya Gaji Honorer	12 Bulan			455,400,000	455,400,000		

Kode	Usuran/ Bidang Urusan Pemerintahan Daerah Dan Program/ Kegiatan	Prioritas Daerah	Sasaran Daerah	Lokasi	Indikator Kinerja						Pagu Indikatif (Rp.)	Prakiraan Maju (Rp.)	Keterangan
					Capaian Program		Keluaran Sub Kegiatan		Hasil Kegiatan				
					Tolok Ukur	Target	Tolok Ukur	Target	Tolok Ukur	Target			
				Kelurahan	Pemerintah Daerah								
7 01 02				PROGRAM PENYELENGGARAAN PEMERINTAHAN DAN PELAYANAN PUBLIK						102,550,000	102,550,000		
7 01 02	2.02			Penyelenggaraan Urusan Pemerintahan yang tidak Dilaksanakan oleh Unit Kerja Perangkat Daerah yang ada di Kecamatan						30,550,000	30,550,000		
7 01 02	2.02 03		30,550,000	Kab. Manokwari Selatan, Dataran Isim, Semua Kelurahan	Cakupan Layanan program Pemerintah Daerah	12 bulan	Jumlah peserta sosialisasi Covid-19	40 orang			30,550,000	30,550,000	
7 01 02	2.03			Koordinasi Pemeliharaan Prasarana dan Sarana Pelayanan Umum						72,000,000	72,000,000		
7 01 02	2.03 02		72,000,000	Kab. Manokwari Selatan, Dataran Isim, Semua Kelurahan	Cakupan Layanan program Pemerintah Daerah	12 bulan	Jumlah operasional ranstra	1 kegiatan			72,000,000	72,000,000	
7 01 06				PROGRAM PEMBINAAN DAN PENGAWASAN PEMERINTAHAN DESA						58,500,000	58,500,000		
7 01 06	2.01			Fasilitasi, Rekomendasi dan Koordinasi Pembinaan dan Pengawasan Pemerintahan Desa						58,500,000	58,500,000		
7 01	58,500,000	2.01 16	58,500,000	Kab. Manokwari Selatan, Ransiki, Ransiki	Pelaksanaan pembinaan dan pengawasan pemerintah desa	12 bulan	Jumlah peserta musrenbang kampung Terlaksananya pemberian bantuan hibah kepada PKK	40 Orang 1 kali			58,500,000	58,500,000	
TOTAL									3,325,551,612	3,325,551,612			

Unit Organisasi : 7.01.0.00.0.00.29.0000 Distrik Neney
Sub Unit Organisasi : 7.01.0.00.0.00.29.0000 Distrik Neney

Kode	Usuran/ Bidang Urusan Pemerintahan Daerah Dan Program/ Kegiatan	Prioritas Daerah	Sasaran Daerah	Lokasi	Indikator Kinerja						Pagu Indikatif (Rp.)	Prakiraan Maju (Rp.)	Keterangan
					Capaian Program		Keluaran Sub Kegiatan		Hasil Kegiatan				
					Tolok Ukur	Target	Tolok Ukur	Target	Tolok Ukur	Target			
7				UNSUR KEWILAYAHAN									
7 01				KECAMATAN						2,160,560,512	2,140,170,512		
7 01 01				PROGRAM PENUNJANG URUSAN PEMERINTAHAN DAERAH KABUPATEN/KOTA						1,749,610,512	1,729,220,512		
7 01 01	2.01			Perencanaan, Penganggaran, dan Evaluasi Kinerja Perangkat Daerah						45,305,000	24,915,000		

Kode	Urusan/ Bidang Urusan Pemerintahan Daerah Dan Program/ Kegiatan	Prioritas Daerah	Sasaran Daerah	Lokasi	Indikator Kinerja						Pagu Indikatif (Rp.)	Prakiraan Maju (Rp.)	Keterangan
					Capaian Program		Keluaran Sub Kegiatan		Hasil Kegiatan				
					Tolok Ukur	Target	Tolok Ukur	Target	Tolok Ukur	Target			
7 01 01 2.01 01	Penyusunan Dokumen Perencanaan Perangkat Daerah			Kab. Manokwari Selatan, Nene, Semua Kelurahan	Cakupan Pemenuhan Layanan Penunjang Urusan Pemerintahan	100 %	Dokumen perencanaan OPD	2 Dokumen			20,390,000	0	
7 01 01 2.01 06	Koordinasi dan Penyusunan Laporan Capaian Kinerja dan Ikhtisar Realisasi Kinerja SKPD			Kab. Manokwari Selatan, Nene, Semua Kelurahan	Cakupan Pemenuhan Layanan Penunjang Urusan Pemerintahan	100 %	Jumlah Laporan Capaian Kinerja OPD Yang Tersusun	1 Dokumen			24,915,000	24,915,000	
7 01 01 2.02	Administrasi Keuangan Perangkat Daerah										1,395,320,512	1,395,320,512	
7 01 01 2.02 01	Penyediaan Gaji dan Tunjangan ASN			Kab. Manokwari Selatan, Nene, Semua Kelurahan	Cakupan Pemenuhan Layanan Penunjang Urusan Pemerintahan	100 %	Jumlah ASN Yang Terbayarkan Gaji dan Tunjangannya	144 OB			1,072,615,512	1,072,615,512	
7 01 01 2.02 02	Penyediaan Administrasi Pelaksanaan Tugas ASN			Kab. Manokwari Selatan, Nene, Semua Kelurahan	Cakupan Pemenuhan Layanan Penunjang Urusan Pemerintahan	100 %	Jumlah jasa administrasi pelaksanaan tugas ASN	144 OB			314,400,000	314,400,000	
7 01 01 2.02 05	Koordinasi dan Penyusunan Laporan Keuangan Akhir Tahun SKPD			Kab. Manokwari Selatan, Nene, Semua Kelurahan	Cakupan Pemenuhan Layanan Penunjang Urusan Pemerintahan	100 %	Jumlah Dokumen Laporan Keuangan OPD Yang Tersusun	1 Dokumen			8,305,000	8,305,000	
7 01 01 2.06	Administrasi Umum Perangkat Daerah										201,958,368	201,958,368	
7 01 01 2.06 04	Penyediaan Bahan Logistik Kantor			Kab. Manokwari Selatan, Nene, Semua Kelurahan	Cakupan Pemenuhan Layanan Penunjang Urusan Pemerintahan	100 %	Jumlah bahan logistik kantor yang tersedia	1620 Liter			16,200,000	16,200,000	
7 01 01 2.06 05	Penyediaan Barang Cetak dan Penggandaan			Kab. Manokwari Selatan, Nene, Semua Kelurahan	Cakupan Pemenuhan Layanan Penunjang Urusan Pemerintahan	100 %	Jumlah Barang Cetak dan Penggandaan Yang Tersedia	12 Jenis			8,000,000	8,000,000	
7 01 01 2.06 06	Penyediaan Bahan Bacaan dan Peraturan Perundang-undangan			Kab. Manokwari Selatan, Nene, Semua	Cakupan Pemenuhan Layanan Penunjang Urusan Pemerintahan	100 %	Jumlah Bahan Bacaan	10 Buah			6,372,000	6,372,000	

Kode	Usuran/ Bidang Usuran Pemerintahan Daerah Dan Program/ Kegiatan	Prioritas Daerah	Sasaran Daerah	Lokasi	Indikator Kinerja						Pagu Indikatif (Rp.)	Prakiraan Maju (Rp.)	Keterangan
					Capaian Program		Keluaran Sub Kegiatan		Hasil Kegiatan				
					Tolok Ukur	Target	Tolok Ukur	Target	Tolok Ukur	Target			
				Kelurahan									
7 01 01 2.06 07	Penyediaan Bahan/Material			Kab. Manokwari Selatan, Nene, Semua Kelurahan	Cakupan Pemenuhan Layanan Penunjang Urusan Pemerintahan	100 %	Jumlah Bahan/Material Yang Tersedia	37 Jenis			14,226,368	14,226,368	
7 01 01 2.06 08	Fasilitasi Kunjungan Tamu			Kab. Manokwari Selatan, Nene, Semua Kelurahan	Cakupan Pemenuhan Layanan Penunjang Urusan Pemerintahan	100 %	Jumlah Jamuan Yang Tersedia	352 Orang/kali			16,200,000	16,200,000	
7 01 01 2.06 09	Penyelenggaraan Rapat Koordinasi dan Konsultasi SKPD			Kab. Manokwari Selatan, Nene, Semua Kelurahan	Cakupan Pemenuhan Layanan Penunjang Urusan Pemerintahan	100 %	Jumlah Rapat Koordinasi dan Konsultasi Yang Terlaksana	24 Orang/kali			140,960,000	140,960,000	
7 01 01 2.08	Penyediaan Jasa Penunjang Urusan Pemerintahan Daerah										17,686,632	17,686,632	
7 01 01 2.08 01	Penyediaan Jasa Surat Menyurat			Kab. Manokwari Selatan, Nene, Semua Kelurahan	Cakupan Pemenuhan Layanan Penunjang Urusan Pemerintahan	100 %	Jumlah Jasa Surat Menyurat	45 Lembar			450,000	450,000	
7 01 01 2.08 02	Penyediaan Jasa Komunikasi, Sumber Daya Air dan Listrik			Kab. Manokwari Selatan, Nene, Semua Kelurahan	Cakupan Pemenuhan Layanan Penunjang Urusan Pemerintahan	100 %	Jumlah rekening telepon, listrik dan internet yang terbayarkan	2 Rekening			15,120,000	15,120,000	
7 01 01 2.08 03	Penyediaan Jasa Peralatan dan Perlengkapan Kantor			Kab. Manokwari Selatan, Nene, Semua Kelurahan	Cakupan Pemenuhan Layanan Penunjang Urusan Pemerintahan	100 %	Jumlah jasa peralatan dan perlengkapan kantor	6 Jenis			2,116,632	2,116,632	
7 01 01 2.09	Pemeliharaan Barang Milik Daerah Penunjang Urusan Pemerintahan Daerah										89,340,000	89,340,000	
7 01 01 2.09 02	Penyediaan Jasa Pemeliharaan, Biaya Pemeliharaan, Pajak, dan Perizinan Kendaraan Dinas Operasional atau Lapangan			Kab. Manokwari Selatan, Nene, Semua Kelurahan	Cakupan Pemenuhan Layanan Penunjang Urusan Pemerintahan	100 %	Jumlah kendaraan dinas/operasional yang terpelihara	24 unit/bulan			73,140,000	73,140,000	

Kode	Urusan/ Bidang Urusan Pemerintahan Daerah Dan Program/ Kegiatan	Prioritas Daerah	Sasaran Daerah	Lokasi	Indikator Kinerja						Pagu Indikatorif (Rp.)	Prakiraan Maju (Rp.)	Keterangan
					Capaian Program		Keluaran Sub Kegiatan		Hasil Kegiatan				
					Tolok Ukur	Target	Tolok Ukur	Target	Tolok Ukur	Target			
7 01 01 2.09 09	Pemeliharaan/Rehabilitasi Gedung Kantor dan Bangunan Lainnya			Kab. Manokwari Selatan, Neney, Semua Kelurahan	Cakupan Pemenuhan Layanan Penunjang Urusan Pemerintahan	100 %	Jumlah gedung kantor yang terpelihara	12 Bulan			16,200,000	16,200,000	
7 01 03	PROGRAM PEMBERDAYAAN MASYARAKAT DESA DAN KELURAHAN										249,970,000	249,970,000	
7 01 03	Koordinasi Kegiatan Pemberdayaan Desa										228,170,000	228,170,000	
7 01 03 2.01 01	Peningkatan Partisipasi Masyarakat dalam Forum Musyawarah Perencanaan Pembangunan di Desa			Kab. Manokwari Selatan, Neney, Semua Kelurahan	Prosentase Pemberdayaan Lembaga Kemasyarakatan Kampung	100 %	Jumlah partisipasi masyarakat	7 Kampung			45,000,000	45,000,000	
7 01 03 2.01 03	Peningkatan Efektifitas Kegiatan Pemberdayaan Masyarakat di Wilayah Kecamatan			Kab. Manokwari Selatan, Neney, Semua Kelurahan	Prosentase Pemberdayaan Lembaga Kemasyarakatan Kampung	100 %	Jumlah masyarakat kampung yang terbina	7 Kampung			183,170,000	183,170,000	
7 01 03	Kegiatan Pemberdayaan Kelurahan										21,800,000	21,800,000	
7 01 03 2.02 03	Pemberdayaan Masyarakat di Kelurahan			Kab. Manokwari Selatan, Neney, Semua Kelurahan	Prosentase Pemberdayaan Lembaga Kemasyarakatan Kampung	100 %	Jumlah masyarakat kelurahan yang terbina	7 Kampung			21,800,000	21,800,000	
7 01 04	PROGRAM KOORDINASI KETENTERAMAN DAN KETERTIBAN UMUM										54,500,000	54,500,000	
7 01 04	Koordinasi Upaya Penyelenggaraan Ketenteraman dan Ketertiban Umum										54,500,000	54,500,000	
7 01 04 2.01 02	Harmonisasi Hubungan Dengan Tokoh Agama dan Tokoh Masyarakat			Kab. Manokwari Selatan, Neney, Semua Kelurahan	Prosentase Koordinasi Ketenteraman yang tercapai	100 %	Jumlah tokoh masyarakat yang terbina	8 Lembaga			54,500,000	54,500,000	
7 01 05	PROGRAM PENYELENGGARAAN URUSAN PEMERINTAHAN UMUM										31,200,000	31,200,000	
7 01 05	Penyelenggaraan Urusan Pemerintahan Umum sesuai Penugasan Kepala Daerah										31,200,000	31,200,000	
7 01 05 2.01 01	Pembinaan Wawasan Kebangsaan dan Ketahanan Nasional dalam rangka Memantapkan Pengamalan Pancasila, Pelaksanaan Undang-Undang Dasar Negara Republik Indonesia Tahun 1945, Pelestarian Bhinneka Tunggal Ika serta Pemertahanan dan Pemeliharaan Keutuhan Negara Kesatuan Republik Indonesia			Kab. Manokwari Selatan, Neney, Semua Kelurahan	PROSENTASE PELAYANAN PENYELENGGARAAN URUSAN PEMERINTAHAN UMUM	100 %	Jumlah hari-hari besar nasional yang terlaksana	1 Kegiatan			31,200,000	31,200,000	
7 01 06	PROGRAM PEMBINAAN DAN PENGAWASAN PEMERINTAHAN DESA										75,280,000	75,280,000	

Kode	Usuran/ Bidang Usuran Pemerintahan Daerah Dan Program/ Kegiatan	Prioritas Daerah	Sasaran Daerah	Lokasi	Indikator Kinerja						Pagu Indikatorif (Rp.)	Prakiraan Maju (Rp.)	Keterangan	
					Capaian Program		Keluaran Sub Kegiatan		Hasil Kegiatan					
					Tolok Ukur	Target	Tolok Ukur	Target	Tolok Ukur	Target				
7 01 06 2.01	Fasilitasi, Rekomendasi dan Koordinasi Pembinaan dan Pengawasan Pemerintahan Desa											75,280,000	75,280,000	
7 01 06 2.01 03	Fasilitasi Pengelolaan Keuangan Desa dan Pendayagunaan Aset Desa			Kab. Manokwari Selatan, Tahota, Neney, Semua Kelurahan	PROSENTASE PENGAWASAN TEHADAP PEMERINTAHAN DESA TERBINA	100 %	Jumlah kampung yang terbina	7 Kampung			75,280,000	75,280,000		
TOTAL											2,160,560,512	2,140,170,512		

Unit Organisasi : 7.01.0.00.0.00.30.0000 Distrik Tahota
Sub Unit Organisasi : 7.01.0.00.0.00.30.0000 Distrik Tahota

Kode	Usuran/ Bidang Usuran Pemerintahan Daerah Dan Program/ Kegiatan	Prioritas Daerah	Sasaran Daerah	Lokasi	Indikator Kinerja						Pagu Indikatorif (Rp.)	Prakiraan Maju (Rp.)	Keterangan	
					Capaian Program		Keluaran Sub Kegiatan		Hasil Kegiatan					
					Tolok Ukur	Target	Tolok Ukur	Target	Tolok Ukur	Target				
7	UNSUR KEWILAYAHAN													
7 01	KECAMATAN											2,386,543,560	2,386,543,560	
7 01 01	PROGRAM PENUNJANG URUSAN PEMERINTAHAN DAERAH KABUPATEN/KOTA											2,386,543,560	2,386,543,560	
7 01 01 2.01	Perencanaan, Penganggaran, dan Evaluasi Kinerja Perangkat Daerah											48,725,000	48,725,000	
7 01 01 2.01 01	Penyusunan Dokumen Perencanaan Perangkat Daerah			Kab. Manokwari Selatan, Tahota, Semua Kelurahan			tersusunnya renstra dan renja (dokumen)	2 Dokumen			23,810,000	23,810,000		
7 01 01 2.01 06	Koordinasi dan Penyusunan Laporan Capaian Kinerja dan Ikhtisar Realisasi Kinerja SKPD			Kab. Manokwari Selatan, Tahota, Semua Kelurahan			tersusunnya laporan capaian kinerja dan ikhtisar realisasi kinerja dan keuangan	3 Dokumen			24,915,000	24,915,000		
7 01 01 2.02	Administrasi Keuangan Perangkat Daerah											2,042,330,960	2,042,330,960	
7 01 01 2.02 01	Penyediaan Gaji dan Tunjangan ASN			Kab. Manokwari Selatan, Tahota, Semua Kelurahan			terbayarnya gaji dan tunjangan ASN (bulan)	12 Orang			1,391,025,960	1,391,025,960		
7 01 01 2.02 02	Penyediaan Administrasi Pelaksanaan Tugas ASN			Kab. Manokwari Selatan, Tahota, Semua Kelurahan			tersedianya jasa tenaga pendukung administrasi perkantoran	29 Orang			643,000,000	643,000,000		
7 01 01 2.02 05	Koordinasi dan Penyusunan Laporan Keuangan Akhir Tahun SKPD			Kab. Manokwari Selatan, Tahota,			tersusunnya laporan keuangan akhir tahun	1 Dokumen			8,305,000	8,305,000		

Kode	Urusan/ Bidang Urusan Pemerintahan Daerah Dan Program/ Kegiatan	Prioritas Daerah	Sasaran Daerah	Lokasi	Indikator Kinerja						Pagu Indikatif (Rp.)	Prakiraan Maju (Rp.)	Keterangan
					Capaian Program		Keluaran Sub Kegiatan		Hasil Kegiatan				
					Tolok Ukur	Target	Tolok Ukur	Target	Tolok Ukur	Target			
				Semua Kelurahan									
7 01 01	2.06			Administrasi Umum Perangkat Daerah							219,063,000	219,063,000	
7 01 01	2.06 04			Kab. Manokwari Selatan, Tahota, Semua Kelurahan			belanja alat tulis kantor belanja BBM belanja makanan dan minuman rapat	10 Jenis 4050 Liter 340 OK			66,663,000	66,663,000	
7 01 01	2.06 05			Kab. Manokwari Selatan, Tahota, Yarmatum			belanja barang dan pengadaan	2 Jenis			5,400,000	5,400,000	
7 01 01	2.06 09			Kab. Manokwari Selatan, Tahota, Semua Kelurahan			belanja perjalanan dinas	20 OK			147,000,000	147,000,000	
7 01 01	2.08			Penyediaan Jasa Penunjang Urusan Pemerintahan Daerah							15,450,000	15,450,000	
7 01 01	2.08 01			Kab. Manokwari Selatan, Tahota, Semua Kelurahan			terbayarnya belanja materai tersedianya jasa surat menyurat	75 lembar 117 lembar			450,000	450,000	
7 01 01	2.08 02			Kab. Manokwari Selatan, Tahota, Semua Kelurahan			tersedianya jasa komunikasi, sumber daya air dan listrik	2 rekening			15,000,000	15,000,000	
7 01 01	2.09			Pemeliharaan Barang Milik Daerah Penunjang Urusan Pemerintahan Daerah							60,974,600	60,974,600	
7 01 01	2.09 01			Kab. Manokwari Selatan, Tahota, Semua Kelurahan			belanja suku cadang kendaraan dinas/operasional	1 Unit			38,840,000	38,840,000	
7 01 01	2.09 02			Kab. Manokwari Selatan, Tahota, Semua Kelurahan			tersedianya jasa pemeliharaan dan perizinan kendaraan dinas/operasional	1 unit			3,234,600	3,234,600	
7 01 01	2.09 06			Kab. Manokwari Selatan, Tahota, Yarmatum			belanja perbaikan peralatan kerja	2 Jenis			2,700,000	2,700,000	
7 01 01	2.09 09			Kab. Manokwari Selatan, Tahota, Semua Kelurahan			belanja pemeliharaan gedung kantor	1 Unit			16,200,000	16,200,000	
TOTAL											2,386,543,560	2,386,543,560	

Unit Organisasi : 8.01.0.00.0.00.32.0000 Badan Kesatuan Bangsa dan Politik
Sub Unit Organisasi : 8.01.0.00.0.00.32.0000 Badan Kesatuan Bangsa dan Politik

Kode	Urusan/ Bidang Urusan Pemerintahan Daerah Dan Program/ Kegiatan	Prioritas Daerah	Sasaran Daerah	Lokasi	Indikator Kinerja						Pagu Indikatif (Rp.)	Prakiraan Maju (Rp.)	Keterangan	
					Capaian Program		Keluaran Sub Kegiatan		Hasil Kegiatan					
					Tolok Ukur	Target	Tolok Ukur	Target	Tolok Ukur	Target				
8					UNSUR PEMERINTAHAN UMUM									
8 01					KESATUAN BANGSA DAN POLITIK						8,687,669,623	9,286,852,123		
8 01 01					PROGRAM PENUNJANG URUSAN PEMERINTAHAN DAERAH KABUPATEN/KOTA						4,043,394,623	4,043,694,623		
8 01 01	2.01				Perencanaan, Penganggaran, dan Evaluasi Kinerja Perangkat Daerah						95,465,000	95,465,000		
8 01 01	2.01 01				Penyusunan Dokumen Perencanaan Perangkat Daerah	Cakupan Pemenuhan Layanan Penunjang Urusan Pemerintahan	100 %					71,655,000	71,655,000	
8 01 01	2.01 07				Evaluasi Kinerja Perangkat Daerah	Cakupan Pemenuhan Layanan Penunjang Urusan Pemerintahan	100 %					23,810,000	23,810,000	
8 01 01	2.02				Administrasi Keuangan Perangkat Daerah						3,213,629,623	3,213,629,623		
8 01 01	2.02 01				Penyediaan Gaji dan Tunjangan ASN	Cakupan Pemenuhan Layanan Penunjang Urusan Pemerintahan	100 %	Tersedianya Gaji, Tunjangan dan Lauk-Pauk ASN	14 Bulan			2,165,154,623	2,165,154,623	
8 01 01	2.02 02				Penyediaan Administrasi Pelaksanaan Tugas ASN	Cakupan Pemenuhan Layanan Penunjang Urusan Pemerintahan	100 %					1,023,000,000	1,023,000,000	
8 01 01	2.02 05				Koordinasi dan Penyusunan Laporan Keuangan Akhir Tahun SKPD	Cakupan Pemenuhan Layanan Penunjang Urusan Pemerintahan	100 %					25,475,000	25,475,000	
8 01 01	2.05				Administrasi Kepegawaian Perangkat Daerah						41,800,000	41,800,000		
8 01 01	2.05 09				Pendidikan dan Pelatihan Pegawai Berdasarkan Tugas dan Fungsi	Cakupan Pemenuhan Layanan Penunjang Urusan Pemerintahan	100 %					41,800,000	41,800,000	
8 01 01	2.06				Administrasi Umum Perangkat Daerah						334,300,000	334,300,000		
8 01 01	2.06 01				Penyediaan Komponen Instalasi Listrik/Penerangan Bangunan Kantor	Cakupan Pemenuhan Layanan Penunjang Urusan Pemerintahan	100 %					3,000,000	3,000,000	
8 01 01	2.06 05				Penyediaan Barang Cetak dan Peggandaan	Cakupan Pemenuhan Layanan Penunjang Urusan Pemerintahan	100 %					15,000,000	15,000,000	
8 01 01	2.06 06				Penyediaan Bahan Bacaan dan Peraturan Perundang-undangan	Cakupan Pemenuhan Layanan Penunjang Urusan Pemerintahan	100 %					3,000,000	3,000,000	

Kode	Urusan/ Bidang Urusan Pemerintahan Daerah Dan Program/ Kegiatan	Prioritas Daerah	Sasaran Daerah	Lokasi	Indikator Kinerja						Pagu Indikatif (Rp.)	Prakiraan Maju (Rp.)	Keterangan
					Capaian Program		Keluaran Sub Kegiatan		Hasil Kegiatan				
					Tolok Ukur	Target	Tolok Ukur	Target	Tolok Ukur	Target			
8 01 01 2.06 07	Penyediaan Bahan/Material				Cakupan Pemenuhan Layanan Penunjang Urusan Pemerintahan	100 %					11,000,000	11,000,000	
8 01 01 2.06 08	Fasilitasi Kunjungan Tamu				Cakupan Pemenuhan Layanan Penunjang Urusan Pemerintahan	100 %					16,800,000	16,800,000	
8 01 01 2.06 09	Penyelenggaraan Rapat Koordinasi dan Konsultasi SKPD				Cakupan Pemenuhan Layanan Penunjang Urusan Pemerintahan	100 %					285,500,000	285,500,000	
8 01 01 2.07	Pengadaan Barang Milik Daerah Penunjang Urusan Pemerintah Daerah										176,000,000	176,000,000	
8 01 01 2.07 02	Pengadaan Kendaraan Dinas Operasional atau Lapangan				Cakupan Pemenuhan Layanan Penunjang Urusan Pemerintahan	100 %	Tersedianya Jasa Sewa Kendaraan Dinas Operasional/Lapangan	1 Unit			96,000,000	96,000,000	
8 01 01 2.07 09	Pengadaan Gedung Kantor atau Bangunan Lainnya				Cakupan Pemenuhan Layanan Penunjang Urusan Pemerintahan	100 %					80,000,000	80,000,000	
8 01 01 2.08	Penyediaan Jasa Penunjang Urusan Pemerintahan Daerah										94,200,000	94,500,000	
8 01 01 2.08 01	Penyediaan Jasa Surat Menyurat				Cakupan Pemenuhan Layanan Penunjang Urusan Pemerintahan	100 %					1,200,000	1,500,000	
8 01 01 2.08 02	Penyediaan Jasa Komunikasi, Sumber Daya Air dan Listrik				Cakupan Pemenuhan Layanan Penunjang Urusan Pemerintahan	100 %					15,000,000	15,000,000	
8 01 01 2.08 03	Penyediaan Jasa Peralatan dan Perlengkapan Kantor				Cakupan Pemenuhan Layanan Penunjang Urusan Pemerintahan	100 %					75,000,000	75,000,000	
8 01 01 2.08 04	Penyediaan Jasa Pelayanan Umum Kantor				Cakupan Pemenuhan Layanan Penunjang Urusan Pemerintahan	100 %					3,000,000	3,000,000	
8 01 01 2.09	Pemeliharaan Barang Milik Daerah Penunjang Urusan Pemerintahan Daerah										88,000,000	88,000,000	
8 01 01 2.09 01	Penyediaan Jasa Pemeliharaan, Biaya Pemeliharaan dan Pajak Kendaraan Perorangan Dinas atau Kendaraan Dinas Jabatan				Cakupan Pemenuhan Layanan Penunjang Urusan Pemerintahan	100 %					81,000,000	81,000,000	
8 01 01 2.09 02	Penyediaan Jasa Pemeliharaan, Biaya Pemeliharaan, Pajak, dan Perizinan Kendaraan Dinas Operasional atau Lapangan				Cakupan Pemenuhan Layanan Penunjang Urusan Pemerintahan	100 %					4,000,000	4,000,000	

Kode	Urusan/ Bidang Urusan Pemerintahan Daerah Dan Program/ Kegiatan	Prioritas Daerah	Sasaran Daerah	Lokasi	Indikator Kinerja						Pagu Indikatif (Rp.)	Prakiraan Maju (Rp.)	Keterangan
					Capaian Program		Keluaran Sub Kegiatan		Hasil Kegiatan				Prioritas Pembangunan Nasional
					Tolok Ukur	Target	Tolok Ukur	Target	Tolok Ukur	Target			
8 01 01 2.09 06	Pemeliharaan Peralatan dan Mesin Lainnya				Cakupan Pemenuhan Layanan Penunjang Urusan Pemerintahan	100 %					3,000,000	3,000,000	
8 01 02	PROGRAM PENGUATAN IDEOLOGI PANCASILA DAN KARAKTER KEBANGSAAN										602,750,000	689,382,500	
8 01 02	Perumusan Kebijakan Teknis dan Pemantapan Pelaksanaan Bidang Ideologi Pancasila dan Karakter Kebangsaan										602,750,000	689,382,500	
8 01 02 2.01 01	Penyusunan Program Kerja di Bidang Ideologi Wawasan Kebangsaan, Bela Negara, Karakter Bangsa, Pembauran Kebangsaan, Bineka Tunggal Ika dan Sejarah Kebangsaan				jumlah masyarakat yang terbina wawasan kebangsaannya	90 orang					91,650,000	96,232,500	
8 01 02 2.01 02	Perumusan Kebijakan Teknis di Bidang Ideologi Wawasan Kebangsaan, Bela Negara, Karakter Bangsa, Pembauran Kebangsaan, Bineka Tunggal Ika dan Sejarah Kebangsaan				jumlah masyarakat yang terbina wawasan kebangsaannya	90 orang					61,100,000	93,150,000	
8 01 02 2.01 03	Pelaksanaan Kebijakan di Bidang Ideologi Wawasan Kebangsaan, Bela Negara, Karakter Bangsa, Pembauran Kebangsaan, Bineka Tunggal Ika dan Sejarah Kebangsaan				jumlah masyarakat yang terbina wawasan kebangsaannya	90 orang					450,000,000	500,000,000	
8 01 03	PROGRAM PENINGKATAN PERAN PARTAI POLITIK DAN LEMBAGA PENDIDIKAN MELALUI PENDIDIKAN POLITIK DAN PENGEMBANGAN ETIKA SERTA BUDAYA POLITIK										1,021,010,000	1,190,000,000	
8 01 03	Perumusan Kebijakan Teknis dan Pemantapan Pelaksanaan Bidang Pendidikan Politik, Etika Budaya Politik, Peningkatan Demokrasi, Fasilitas Kelembagaan Pemerintahan, Perwakilan dan Partai Politik, Pemilihan Umum/Pemilihan Umum Kepala Daerah, serta Pemantauan Situasi Politik										1,021,010,000	1,190,000,000	
8 01 03 2.01 01	Penyusunan Program Kerja di Bidang Pendidikan Politik, Etika Budaya Politik, Peningkatan Demokrasi, Fasilitas Kelembagaan Pemerintahan, Perwakilan dan Partai Politik, Pemilihan Umum/Pemilihan Umum Kepala Daerah, serta Pemantauan Situasi Politik di Daerah			Kab. Manokwari Selatan, Semua Kecamatan, Semua Kelurahan	Jumlah Partai Politik yang diberikan pembinaan	12 Partai	Terlaksananya Bantuan Keuangan Parpol	12 Parpol			636,850,000	750,000,000	
8 01 03 2.01 02	Penyusunan Bahan Perumusan Kebijakan di Bidang Pendidikan Politik, Etika Budaya Politik, Peningkatan Demokrasi, Fasilitas Kelembagaan Pemerintahan, Perwakilan dan Partai Politik, Pemilihan Umum/Pemilihan Umum Kepala Daerah, serta Pemantauan Situasi Politik Di Daerah				Jumlah Partai Politik yang diberikan pembinaan	12 Partai					52,000,000	60,000,000	

Kode	Urusan/ Bidang Urusan Pemerintahan Daerah Dan Program/ Kegiatan	Prioritas Daerah	Sasaran Daerah	Lokasi	Indikator Kinerja						Pagu Indikatif (Rp.)	Prakiraan Maju (Rp.)	Keterangan
					Capaian Program		Keluaran Sub Kegiatan		Hasil Kegiatan				
					Tolok Ukur	Target	Tolok Ukur	Target	Tolok Ukur	Target			
8 01 03 2.01 03	Pelaksanaan Kebijakan Di Bidang Pendidikan Politik, Etika Budaya Politik, Peningkatan Demokrasi, Fasilitasi Kelembagaan Pemerintahan, Perwakilan dan Partai Politik, Pemilihan Umum/Pemilihan Umum Kepala Daerah, serta Pemantauan Situasi Politik Di Daerah				Jumlah Partai Politik yang diberikan pembinaan	12 Partai					150,000,000	180,000,000	
8 01 03 2.01 04	Pelaksanaan Koordinasi Di Bidang Pendidikan Politik, Etika Budaya Politik, Peningkatan Demokrasi, Fasilitasi Kelembagaan Pemerintahan, Perwakilan dan Partai Politik, Pemilihan Umum/Pemilihan Umum Kepala Daerah, serta Pemantauan Situasi Politik di Daerah				Jumlah Partai Politik yang diberikan pembinaan	12 Partai					182,160,000	200,000,000	
8 01 04	PROGRAM PEMBERDAYAAN DAN PENGAWASAN ORGANISASI KEMASYARAKATAN										782,090,000	895,000,000	
8 01 04 2.01	Perumusan Kebijakan Teknis dan Pemantapan Pelaksanaan Bidang Pemberdayaan dan Pengawasan Organisasi Kemasyarakatan										782,090,000	895,000,000	
8 01 04 2.01 03	Pelaksanaan Kebijakan dibidang Pendaftaran Ormas, Pemberdayaan Ormas, Evaluasi dan Mediasi Sengketa Ormas, Pengawasan Ormas dan Ormas Asing di Daerah				jumlah masyarakat yang terbina wawasan kebangsaannya	70 ormas					700,000,000	800,000,000	
8 01 04 2.01 05	Pelaksanaan Monitoring Evaluasi dan Pelaporan Dibidang Pendaftaran Ormas, Pemberdayaan Ormas, Evaluasi dan Mediasi Sengketa Ormas, Pengawasan Ormas dan Ormas Asing di Daerah				jumlah masyarakat yang terbina wawasan kebangsaannya	70 ormas					82,090,000	95,000,000	
8 01 05	PROGRAM PEMBINAAN DAN PENGEMBANGAN KETAHANAN EKONOMI, SOSIAL, DAN BUDAYA										708,775,000	768,775,000	
8 01 05 2.01	Perumusan Kebijakan Teknis dan Pemantapan Pelaksanaan Bidang Ketahanan Ekonomi, Sosial dan Budaya										708,775,000	768,775,000	
8 01 05 2.01 01	Penyusunan Program Kerja di Bidang Ketahanan Ekonomi, Sosial, Budaya dan Fasilitasi Pencegahan Penyalagunaan Narkotika, Fasilitasi Kerukunan Umat Beragama dan Penghayat Kepercayaan di Daerah				Jumlah Orang yang dibina	225 Orang					61,100,000	61,100,000	
8 01 05 2.01 02	Penyusunan Bahan Perumusan Kebijakan di Bidang Ketahanan Ekonomi, Sosial, Budaya dan Fasilitasi Pencegahan Penyalagunaan Narkotika, Fasilitasi Kerukunan Umat Beragama dan				Jumlah Orang yang dibina	225 Orang					61,100,000	61,100,000	

Kode	Urusan/ Bidang Urusan Pemerintahan Daerah Dan Program/ Kegiatan	Prioritas Daerah	Sasaran Daerah	Lokasi	Indikator Kinerja						Pagu Indikatif (Rp.)	Prakiraan Maju (Rp.)	Keterangan
					Capaian Program		Keluaran Sub Kegiatan		Hasil Kegiatan				
					Tolok Ukur	Target	Tolok Ukur	Target	Tolok Ukur	Target			
	Penghayat Kepercayaan di Daerah												
8 01 05 2.01 03	Pelaksanaan Kebijakan di Bidang Ketahanan Ekonomi, Sosial, Budaya dan Fasilitasi Pencegahan Penyalagunaan Narkotika, Fasilitasi Kerukunan Umat Beragama dan Penghayat Kepercayaan di Daerah				Jumlah Orang yang dibina	225 Orang					500,000,000	550,000,000	
8 01 05 2.01 04	Pelaksanaan Koordinasi di Bidang Ketahanan Ekonomi, Sosial, Budaya dan Fasilitasi Pencegahan Penyalagunaan Narkotika, Fasilitasi Kerukunan Umat Beragama dan Penghayat Kepercayaan di Daerah				Jumlah Orang yang dibina	225 Orang					61,100,000	61,100,000	
8 01 05 2.01 05	Pelaksanaan Monitoring, Evaluasi dan Pelaporan di Bidang Ketahanan Ekonomi, Sosial, Budaya dan Fasilitasi Pencegahan Penyalagunaan Narkotika, Fasilitasi Kerukunan Umat Beragama dan Penghayat Kepercayaan di Daerah				Jumlah Orang yang dibina	225 Orang					25,475,000	35,475,000	
8 01 06	PROGRAM PENINGKATAN KEWASPADAAN NASIONAL DAN PENINGKATAN KUALITAS DAN FASILITASI PENANGANAN KONFLIK SOSIAL										1,529,650,000	1,700,000,000	
8 01 06 2.01	Perumusan Kebijakan Teknis dan Pelaksanaan Pemantapan Kewaspadaan Nasional dan Penanganan Konflik Sosial										1,529,650,000	1,700,000,000	
8 01 06 2.01 01	Penyusunan Program Kerja di Bidang Kewaspadaan Dini, Kerjasama Intelijen, Pemantauan Orang Asing, Tenaga Kerja Asing dan Lembaga Asing, Kewaspadaan Perbatasan Antar Negara, Fasilitasi Kelembagaan Bidang Kewaspadaan, serta Penanganan Konflik di Daerah				Jumlah Monitoring kewaspadaan dan penanganan konflik di kabupaten manokwari selatan 1/1000 per tahun	5 kegiatan					405,000,000	500,000,000	Memperkuat Stabilitas Polhukhankam Dan Transformasi Pelayanan Publik
8 01 06 2.01 02	Penyusunan Bahan Perumusan Kebijakan di Bidang Kewaspadaan Dini, Kerjasama Intelijen, Pemantauan Orang Asing, Tenaga Kerja Asing dan Lembaga Asing, Kewaspadaan Perbatasan Antar Negara, Fasilitasi Kelembagaan Bidang Kewaspadaan, serta Penanganan Konflik di Daerah				Jumlah Monitoring kewaspadaan dan penanganan konflik di kabupaten manokwari selatan 1/1000 per tahun	5 kegiatan					239,740,000	250,000,000	Memperkuat Stabilitas Polhukhankam Dan Transformasi Pelayanan Publik
8 01 06 2.01 03	Pelaksanaan Kebijakan di Bidang Kewaspadaan Dini, Kerjasama Intelijen, Pemantauan Orang Asing, Tenaga Kerja				Jumlah Monitoring kewaspadaan dan penanganan konflik di	5 kegiatan					91,650,000	125,000,000	

Kode	Urusan/ Bidang Urusan Pemerintahan Daerah Dan Program/ Kegiatan	Prioritas Daerah	Sasaran Daerah	Lokasi	Indikator Kinerja						Pagu Indikatif (Rp.)	Prakiraan Maju (Rp.)	Keterangan
					Capaian Program		Keluaran Sub Kegiatan		Hasil Kegiatan				
					Tolok Ukur	Target	Tolok Ukur	Target	Tolok Ukur	Target			
	Asing dan Lembaga Asing, Kewaspadaan Perbatasan Antar Negara, Fasilitas Kelembagaan Bidang Kewaspadaan, serta Penanganan Konflik di Daerah				kabupaten manokwari selatan 1/1000 per tahun								
8 01 06 2.01 04	Pelaksanaan Koordinasi di Bidang Kewaspadaan Dini, Kerjasama Intelijen, Pemantauan Orang Asing, Tenaga Kerja Asing dan Lembaga Asing, Kewaspadaan Perbatasan Antar Negara, Fasilitas Kelembagaan Bidang Kewaspadaan, serta Penanganan Konflik di Daerah				Jumlah Monitoring kewaspadaan dan penanganan konflik di kabupaten manokwari selatan 1/1000 per tahun	5 kegiatan					550,000,000	550,000,000	Memperkuat Stabilitas Polhukhankam Dan Transformasi Pelayanan Publik
8 01 06 2.01 05	Pelaksanaan Monitoring, Evaluasi dan Pelaporan di Bidang Kewaspadaan Dini, Kerjasama Intelijen, Pemantauan Orang Asing, Tenaga Kerja Asing dan Lembaga Asing, Kewaspadaan Perbatasan Antar Negara, Fasilitas Kelembagaan Bidang Kewaspadaan, serta Penanganan Konflik di Daerah				Jumlah Monitoring kewaspadaan dan penanganan konflik di kabupaten manokwari selatan 1/1000 per tahun	5 kegiatan					61,100,000	75,000,000	
8 01 06 2.01 06	Pelaksanaan Forum Koordinasi Pimpinan Daerah Kabupaten/Kota				Jumlah Monitoring kewaspadaan dan penanganan konflik di kabupaten manokwari selatan 1/1000 per tahun	5 kegiatan					182,160,000	200,000,000	Memperkuat Stabilitas Polhukhankam Dan Transformasi Pelayanan Publik
TOTAL											8,687,669,623	9,286,852,123	
TOTAL KESELURUHAN											658,960,620,957		

5.2. TABEL REKAPITULASI PROGRAM, KEGIATAN, SUB KEGIATAN SELURUH OPD KABUPATEN MANOKWARI SELATAN 2021

NO	SKPD /OPD / INSTANSI	PROGRAM	KEGIATAN	SUB KEGIATAN	PAGU (Rp.)
1	DINAS PENDIDIKAN PEMUDA DAN OLAH RAGA	3	11	52	60.937.353.202
2	DINAS KESEHATAN	5	13	42	53.757.359.190
3	DINAS PEKERJAAN UMUM DAN PENATAAN RUANG	9	14	29	102.282.509.781
4	DINAS LINGKUNGAN HIDUP	9	16	26	14.433.329.654
5	SATUAN POLISI PAMONG PRAJA	1	4	5	18.804.502.788
6	BADAN PENANGGULANGAN BENCANA DAERAH	2	10	22	5.003.090.732
7	DINAS SOSIAL PENGENDALIAN PENDUDUK DAN KELUARGA	6	16	43	12.698.696.305
8	DINAS TENAGA KERJA DAN TRANSMIGRASI	8	14	26	6.529.631.636
9	BADAN PEMBERDAYAAN PEREMPUAN DAN PERLINDUNGAN	5	12	22	4.673.121.955
10	DINAS KETAHANAN PANGAN DAN PERTANIAN	6	11	16	10.089.872.037
11	DINAS KEPENDUDUKAN DAN PENCATATAN SIPIL	3	8	18	6.737.915.251
12	DINAS PEMBERDAYAAN MASYARAKAT DAN KAMPUNG	3	9	26	6.764.825.564
13	DINAS PERHUBUNGAN	3	14	23	9.474.308.910
14	DINAS KOMUNIKASI DAN INFORMATIKA, PERSANDIAN DAN STATISTIK	5	11	24	6.885.450.000
15	DINAS PERINDUSTRIAN PERDAGANGAN KOPERASI DAN UMKM	11	19	30	8.268.055.845
16	DINAS PENANAMAN MODAL DAN PERIJINAN TERPADU SATU PINTU	3	9	22	4.900.000.000
17	DINAS PARIWISATA DAN KEBUDAYAAN	6	12	23	5.405.739.051
18	DINAS PERPUSTAAAN DAN KEARSIPAN	2	8	16	3.765.665.956
19	DINAS PERIKANAN	4	10	20	6.900.000.000

20	SEKRETARIAT DAERAH	3	14	36	60.372.788.000
21	SEKRETARIAT DPRD	2	16	36	29.150.535.347
22	BAPPEDA DAN LITBANG	5	16	34	10.940.344.283
23	DINAS PENDAPATAN PENGELOLAAN KEUANGAN DAN ASET DAERAH	4	13	50	165.398.970.178
24	BADAN KEPEGAWAIAN DAN PENGEMBANGAN SDM	4	13	29	12.118.045.390
25	INSPEKTORAT	3	10	29	6.600.000.000
26	DISTRIK RANSIKI	4	8	20	3.117.823.355
27	DISTRIK ORANSBARI	3	8	17	3.571.828.022
28	DISTRIK MOMIWAREN	5	10	24	2.818.533.218
29	DISTRIK NENEY	5	10	22	2.160.560.512
30	DISTRIK TAHOTA	1	5	14	2.386.543.560
31	DISTRIK DATARAN ISIM	3	7	10	3.325.551.612
32	BADAN KESATUAN BANGSA DAN POLITIK	6	12	41	8.687.669.623
	TOTAL KESELURUHAN	142	363	847	658.960.620.957

5.2. Pokok-Pokok Pikiran DPRD

Penelaahan pokok-pokok pikiran DPRD merupakan kajian permasalahan pembangunan daerah yang diperoleh dari DPRD berdasarkan risalah rapat dengar pendapat dan/atau rapat hasil penyerapan aspirasi melalui reses. Pokok-pokok pikiran DPRD memuat pandangan dan pertimbangan DPRD mengenai arah prioritas pembangunan serta rumusan usulan kebutuhan program/kegiatan yang bersumber dari hasil penelaahan pokok-pokok pikiran DPRD sebagai masukan dalam perumusan kebutuhan program dan kegiatan pada tahun rencana berdasarkan prioritas pembangunan daerah. Dalam penyusunan Kabupaten Manokwari Selatan RKPD Tahun 2020 pokok-pokok pikiran DPRD diselaraskan dengan prioritas dan sasaran pembangunan serta ketersediaan kapasitas riil anggaran oleh BAPPEDA dengan berkordinasi dengan Perangkat Daerah terkait. Rumusan usulan program/kegiatan hasil penelaahan pokok-pokok pikiran DPRD yang dilanjutkan maupun tidak dilanjutkan oleh perangkat daerah dapat dilihat pada tabel 5.2 dan 5.3 sebagai berikut ini:

Tabel. 5.3. DAFTAR USULAN POKOK PIKIRAN DEWAN PERWAKILAN RAKYAT DAERAH KABUPATEN MANOKWARI SELATAN TAHUN 2021 STATUS DILANJUTKAN

NAMA FRAKSI : Fraksi Mansel Berjuang

NO	PROGRAM	KEGIATAN	PERMASALAHAN	KELOMPOK SASARAN	KETERANGAN	ASUMSI	KET
(1)	(2)	(3)	(4)	(5)	(6)	(7)	(8)
1.01.01001 - DINAS PENDIDIKAN (3 Usulan)							
1	Program Pendidikan Anak Usia Dini	Pembangunan gedung sekolah	Rendahnya Pendidikan Anak Usia Dini	Anak Sekolah Usia PAUD	Pembangunan Gedung Sekolah Baru	Akan Meningkatkan Kualitas Pendidikan Bagi Anak Usia PAUD	
2	Program Wajib Belajar Pendidikan Dasar Sembilan Tahun	Pembangunan gedung sekolah	belum adanya pembangunan Gedung Sekolah di Kampung Yamboi	anak usia sekolah dini di Kampung Yamboi	pembangunan Gedung Sekolah di Kampung Yamboi	dengan adanya Pembangunan Gedung Sekolah	
3	Program Wajib Belajar Pendidikan Dasar Sembilan Tahun	Pembangunan Pagar Sekolah	belum adanya pembangunan Pagar sekolah SD INPRES 17 Nuhuwei	Sekolah Dasar Inpres 17 Nuhuwei	pembangunan pagar SD Inspres 17 Nuhuwei	dengan adanya pembangunan pagar dapat meningkatkan keamanan dan kenyamanan belajar mengajar	
1.03.0101 - DINAS PEKERJAAN UMUM DAN PENATAAN RUANG (17 Usulan)							
1	Program Pengembangan Perumahan	Fasilitasi dan stimulasi pembangunan perumahan masyarakat kurang mampu	masih adanya masyarakat Kampung Nuhuwei yang belum mendapatkan Rumah Layak Huni	Masyarakat Kampung Nuhuwei	Pembangunan Rumah Layak Huni sebanyak 50 Unit	dengan adanya Pembangunan Rumah Layak Huni dapat memberikan kenyamanan bagi KK yang belum mendapatkan Rumah Layak huni	Pindah Ke Dinas LH
2	Program pembangunan jalan dan jembatan	Pembangunan jalan	akses jarak jauh dari lokasi neney ke Siwi	untuk masyarakat setempat yang di daerah pembongkaran jalan baru	pembongkaran / pembuatan jalan baru 25KM	memperpendek jarak akses ke lokasi Neney - Siwi Momiwaren	
3	Program pembangunan jalan dan jembatan	Pembangunan jalan	akses jarak jauh untuk ke SMA	masyarakat kampung Heref	Pembuatan jalan putar belakang kampung heref tembus SMA 12 KM	memperlancar akses jarak jalan lebih pendek	
4	Program pembangunan jalan dan jembatan	Pembangunan jalan	belum adanya pembangunan akses jalan dari Wai ke Brema	Masyarakat Kampung Nuhuwei dan Brema	Penyediaan akses jalan bagi masyarakat Nuhuwei dan Brema	dengan adanya pembangunan jalan akan meningkatkan aktivitas ekonomi bagi masyarakat	

						Nuhuwei dan brema	
5	Program pembangunan jalan dan jembatan	Pembangunan jalan	Belum memadainya ruas jalan dari ibukota Distrik dataran isim ke kampung Bigera dan kampung pemekaran baru Bohobin sepanjang 7km	Masyarakat Distrik Dataran Isim	Perlu adanya Peningkatan/Pembangunan ruas jalan sepanjang 7km dari Ibukota Distrik dataran isim ke kampung Bigera dan Kampung Pemekaran Bohobin	Jika adanya pembangunan ruas jalan maka tingkat kesejahteraan dan perekonomian masyarakat akan meningkat	
6	Program pembangunan jalan dan jembatan	Pembangunan jalan	jalan kampung bamaha belum di aspal	tersedia pembangunan jalan untuk 150 kepala keluarga di kampung setempat	pekerjaan pembangunan jalan aspal kampung bamaha sepanjang 4 kilometer	memperlancar ekonomi di kampung bamaha	
7	Program pembangunan jalan dan jembatan	Pembangunan jalan	jarak akses jalan semakin jauh	untuk masyarakat setempat	pembongkaran dan pembuatan jalan baru 35 KM	memperpendek akses jalan dari Nenei ke Isim	
8	Program pembangunan jalan dan jembatan	Pembangunan jalan	jarak akses lebih jauh	untuk memudahkan suatu tempat ke tempat lain	Pembongkaran jalan / pembuatan jalan baru dari Hugomot - Pegaf	memperpendek jarak akses jalan lebih dekat	
9	Program pembangunan jalan dan jembatan	Pembangunan jalan	Lambatnya akses dan perekonomian masyarakat	Pengguna jalan dan masyarakat Humiai	Pembangunan Jalan sepanjang 6 KM	Memperlancar Akses dan Ekonomi Masyarakat Humiai	
10	Program pembangunan jalan dan jembatan	Pembangunan jembatan	Akses dan Perekonomian Masyarakat Lambat	Penggunaan Jalan Dan Masyarakat Wamcey	Pembangunan 1 Unit Jembatan	Memperlancar akses dan Perekonomian Masyarakat	
11	Program pembangunan jalan dan jembatan	Pembangunan jembatan	Lambatnya Akses dan Ekonomi Masyarakat	Pengguna Jalan Dan Masyarakat Wamcey	Pembangunan Jembatan 1 Unit	Meningkatkan akses dan kegiatan ekonomi masyarakat	
12	Program pembangunan jalan dan jembatan	Peningkatan dan Pemeliharaan Jalan	belum adanya peningkatan akses jalan di Kampung Sabri	Lingkungan Masyarakat Kampung Sabri	peningkatan pembangunan Jalan	dengan adanya peningkatan jalan di Kampung Sabri dapat memperlancar aktivitas masyarakat Kampung Sabri	
13	Program pembangunan jalan dan jembatan	Peningkatan dan Pemeliharaan Jalan	belum adanya peningkatan jalan dari Kampung Nuhuwei ke Kali Nggud	Masyarakat Kampung Nuhuwei	pembangunan akses jalan bagi masyarakat Kampung Nuhuwei	dengan adanya peningkatan jalan dapat melancarkan aktivitas masyarakat kampung Nuhuwei	
14	Program pembangunan jalan dan jembatan	Peningkatan dan Pemeliharaan Jalan	belum adanya peningkatan jalan di Kampung Nuhuwei	masyarakat Kampung Nuhuwei	pembangunan peningkatan Jalan Kampung Nuhuwei	dengan adanya peningkatan jalan dapat memperlancar aktivitas masyarakat pada kampung Nuhuwei	

15	Program pembangunan jalan dan jembatan	Peningkatan dan Pemeliharaan Jalan	kualitas jalan yang belum memadai	masyarakat distrik tahota	Perlu adanya pembangunan dan pengerasan jalan dari Ibu kota Distrik Tahota ke kampung Seymeba sepanjang 14 km	dengan adanya peningkatan atau pengerasan jalan maka akan Memperlancar lalu lintas di daerah tersebut dan juga meningkatkan pelayanan distribusi barang dan jasa guna menunjang pertumbuhan ekonomi	
16	Program pembangunan saluran drainase/gorong-gorong	Pembangunan saluran drainase/gorong-gorong	belum terbangunnya parit / saluran sepanjang 1000 meter	untuk 150 kepala keluarga di kampung bamaha	pembangunan saluran parit sepanjang 1000 meter	untuk pencegahan tergenangnya air di rumah penduduk	
17	Program Penyediaan dan Pengelolaan Air Baku	Pembangunan sumur-sumur air tanah	Rendahnya pelayanan air bersih di daerah pedesaan	Masyarakat Distrik Isim	Perlu adanya pembangunan Air bersih dan sanitasi kepada masyarakat melalui sungai tarnako dari gunung ke ibukota dataran isim sepanjang 6 km	Jika akses layanan air bersih terpenuhi maka tingkat kesejahteraan masyarakat dan SDM akan meningkat	
2.0901 - DINAS KETAHANAN PANGAN DAN PERTANIAN (1 Usulan)							
1	Program peningkatan produksi pertanian/perkebunan	Penyuluhan peningkatan produksi pertanian/perkebunan	Rendahnya produksi kakao di Kampung Nenei	Petani Kakao	Perlu dilaksanakan rehabilitasi dan peningkatan kapasitas petani kakao	Terselenggaraan Rehabilitasi dan Peningkatan kapasitas petani kakao	
2.11.0101 - DINAS LINGKUNGAN HIDUP (1 Usulan)							
1	Program Pengembangan Perumahan	Pembangunan sarana dan prasarana rumah sederhana sehat	belum terbangunnya rumah layak huni	untuk 50 Kepala keluarga	pembangunan rumah layak huni tipe 36	tersedia rumah layak huni untuk 50 kepala keluarga	
2.16.0101 - DINAS KOMUNIKASI DAN INFORMATIKA PERSANDIAN DAN STATISTIK (1 Usulan)							
1	Program peningkatan akses dan kualitas informasi publik	Pengelolaan dan pemanfaatan saluran komunikasi publik	Pembangunan Tower Jaringan Telekomunikasi	Masyarakat Kampung Nuhuwei dan sekitarnya	Pembangunan Tower Jaringan Telekomunikasi	dengan dibangunnya Tower Jaringan Telekomunikasi masyarakat mendapatkan akses informasi	
4.01.0101 - SEKRETARIS DAERAH (7 Usulan)							
1	Program Peningkatan Pelayanan Kehidupan Beragama	Peningkatan Pelayanan Kegiatan Keagamaan Masyarakat	Belum adanya Gedung Sekolah Minggu Gereja Laharoi Nuhuwei	anak-anak Jemaat Gereja Laha Roi Nuhuwei	Pembangunan Gedung Sekolah Minggu Laha Roi Nuhuwei	Dengan adanya Pembangunan Gedung Sekolah Minggu anak-anak Jemaat Gereja Laha Roi dapat belajar dengan nyaman	

2	Program Peningkatan Pelayanan Kehidupan Beragama	Peningkatan Pelayanan Kegiatan Keagamaan Masyarakat	belum adanya Pembangunan Pagar Gereja Esra Langtij yang representatif	Jemaat Gereja Esra Langtij	Pembangunan Pagar Gereja Jemaat Esra Langtij	dengan adanya Pembangunan Pagar Gereja Jemaat Esra Langtij mendapatkan kenyamanan dalam beribadah	
3	Program Peningkatan Pelayanan Kehidupan Beragama	Peningkatan Pelayanan Kegiatan Keagamaan Masyarakat	belum di bangunnya Pagar Gereja Muwinbou yang representatif	Jemaat Gereja Muwinbou	Pembangunan Pagar Gereja Muwinbou	dengan adanya Pembangunan Pagar Gereja Jemaat Gereja Muwinbou mendapatkan kenyamanan dalam beribadah	
4	Program Peningkatan Pelayanan Kehidupan Beragama	Peningkatan Pelayanan Kegiatan Keagamaan Masyarakat	Belum Meningkatnya Pelayanan Ibadah Jemaat Nebo	Jemaat Nebo Kampung Mambrema	Pembangunan Rumah Pastori	Akan Meningkatkan Pelayanan Bagi Warga Jemaat Nebo	
5	Program Peningkatan Pelayanan Kehidupan Beragama	Peningkatan Pelayanan Kegiatan Keagamaan Masyarakat	belum nya terbangunnya pagar Gereja GPKAI Jemaat Emanuel Bamaha	untuk 70 Kepala keluarga jemaat Emanuel	pambangunan pagar gereja lebar 200M x panjang 100M	untuk pengamanan halaman Gereja Jemaat Emanuel Bamaha	
6	Program Peningkatan Pelayanan Kehidupan Beragama	Peningkatan Pelayanan Kegiatan Keagamaan Masyarakat	meringankan permasalahan biaya untuk melaksanakan Hari Raya Natal di beberapa Dominasi Kabupaten Manokwari Selatan	di berapa dominasi di kabupaten manokwari selatan	bantuan biaya untuk hari natal	bisa terlaksananya Hari Natal dengan baik dan damai	
7	Program Peningkatan Pelayanan Kehidupan Beragama	Peningkatan Pelayanan Kegiatan Keagamaan Masyarakat	Rendahnya Kesejahteraan Bagi Hamba Tuhan	Hamba Tuhan Jemaat Nebo	Pemberian Insentif Bagi Hamba Tuhan	Akan Meningkatkan Kesejahteraan dan Pelayanan Bagi Hamba Tuhan	

NAMA FRAKSI : Fraksi Nasdem Bersatu

NO	PROGRAM	KEGIATAN	PERMASALAHAN	KELOMPOK SASARAN	KETERANGAN	ASUMSI	KET
(1)	(2)	(3)	(4)	(5)	(6)	(7)	(8)
1.01.01001 - DINAS PENDIDIKAN (4 Usulan)							
1	Program Pendidikan Anak Usia Dini	pembangunan sarana dan Prasarana bermain	Pengadaan Alat-lalat Bermain bagi Paud Tobou hHamawi dan Bamaha	Peningkatan proses Belajar Mengajar Murid Paud dan Bunda Paud	Pengadaan alat-alat bermain Paud dikampung Hamawi, Tobou dan Bamaha	Peningkatan Sumber Pengetahuan bagi Anak-anak Usia Dini	
2	Program Wajib Belajar Pendidikan Dasar Sembilan Tahun	Pembangunan pepustakaan sekolah	Belum Adanya Pagar dan Ruang Perpustakaan di SD Inpres Oransbari dan SD YPK Ora Et Labora Waroser	SD Inpres Oransbari dan SD YPK Ora Et Labora Waroser	Pembangunan Pagar SD Inpres Oransbari dan dan SD YPK Ora Et Labora Waroser	Dengan Terbangunnya Pagar dan Perpustakaan di Sekolah Tersebut diharapkan bisa menunjang proses belajar mengajar di kedua	

						sekolah tersebut	
3	Program Wajib Belajar Pendidikan Dasar Sembilan Tahun	Pemeliharaan rutin/berkala ruang kelas sekolah	Rehab Gedung Sekolah Dasar YPPGI Tobou	Murid dan Guru SD YPPGI Tobou	Rehab Gedung Sekolah YPPGI 3 ruang	Peningkatan Proses belajar dan Mengajar yang lebih baik	
4	Program Wajib Belajar Pendidikan Dasar Sembilan Tahun	Rehabilitasi sedang/berat bangunan sekolah	Gedung SD YPPGI Tobou sudah tidak layak dipakai, dan memprhatikan, sementara gedung tersebut ada dipinggir jalan trans mkw-btn.	Siswa/i SD YPPGI Tobou Distrik Ransiki	Rehabilitasi Gedung SD YPPGI Tobou Distrik Ransiki 4 Unit/ruang	dengan direhabilitasi gedung SD YPPGI Tobou, akan momtivasi belajar dan mengajar Siswa/i dan guru.	
1.02.0101 - DINAS KESEHATAN (1 Usulan)							
1	Program pengadaan, peningkatan dan perbaikan sarana dan prasarana puskesmas/ puskemas pembantu dan jaringannya	Pembangunan puskesmas pembantu	Belum adanya fasilitas Kesehatan pada Kampung Inyuara, Kampung Dibera, Kampung Duhgesa dan Kampung Tubes	Masyarakat Kampung Inyuara, Kampung Dibera, Kampung Duhgesa dan Kmapung Tubes	Pembangunan Puskesmas Pembantu	Dengan adanya pembangunan Puskesmas Pembantu di ke 4 Kampung di harapkan meningkatkan taraf kesehatan masyarakat	
1.03.0101 - DINAS PEKERJAAN UMUM DAN PENATAAN RUANG (8 Usulan)							
1	Program Pengembangan Perumahan	Pembangunan sarana dan prasarana rumah sederhana sehat	masih adanya penduduk yang memiliki Rumah Layak Huni 15 Unit	Masyarakat Penduduk Kampung Umhousi, Kampung Tahosta dan Kampung Inyuara	Pembangunan Rumah Layak Huni 15 Unit	dengan dibangunnya rumah layak huni bagi ke 3 kampung tersebut dapat meningkatkan taraf hidup masyarakat yang membutuhkan Tempat Tinggal yang representatif/Rumah Layak Huni 15 Unit	
2	Program pembangunan jalan dan jembatan	Perencanaan pembangunan jalan	Belum Memadai Jalan dan Jembatan Kampung Waroser	Masyarakat di Kampung Waroser Warbiadi	Pemeliharaan Jalan penghubung Kampung Waroser dan Kampung Warbiadi	dengan terpeliharanya Jalan Penghubung dua Kampung tersebut akan mempermudah akses Masyarakat di kedua kampung tersebut	
3	Program pembangunan jalan dan jembatan	Perencanaan pembangunan jalan	jalan Ugermeda ke Aibone perlu ditingkatkan, agar warga masyarakat dapat mengakses hasil komoditi unggulannya dengan baik	warga masyarakat (dusun Inden 2) Kampung Bamaha dan semua warga masyarakat Manokwari selatan	Pengerasan dan pengaspalan jalan Kabupaten pada lokasi Ugermeda ke aibone.	dengan dilakukan pengerasan dan pengaspalan jalan, maka warga masyarakat dapat mengakses perkenomian dengan baik.	
4	Program pembangunan jalan dan jembatan	Pembangunan jalan	Belum Adanya Jalan Lingkar Kampung Antara Kampung Hamawi ke Dusun Meibus dan menuju Kampung Tobou	Masyarakat Kampung Hamawi Dan Masyarakat Kampung Tobou	Adanya Pembangunan Akses Jalan lingkar Kampung Hamawi dan Tobou	Adanya Peningkatan Perekonomian Masyarakat Kampung Hamawi dan Masyarakat Kampung Tobou agar	

						mencapai hidup yang lebih baik	
5	Program pembangunan jalan dan jembatan	Pembangunan jalan	belum dibangunnya jalan menuju Kampung Hugomot Lama	Masyarakat Kampung Huoemot Lama	Pembangunan Jalan menuju Kampung Hugomot Lama	denagan dibangunnya jalan dapat memperlancar dan meningkatkan aktivitas ekonomi masyarakat Kampung Hugomot Lama	
6	Program pembangunan jalan dan jembatan	Pembangunan jalan	belum dibangunnya jalan menuju Kampung yang bertempat tinggal dipegunungan	Masyarakat Tahosta Lama	Pembangunan Jalan menuju Tahosta Lama	dengan adanya pembangunan jalan dapat melancarkan dan meningkatkan aktivitas ekonpmi masyarakat	
7	Program pembangunan jalan dan jembatan	Pembangunan jalan	Pembangunan Jalan menuju Kampung yang berada di Pegunungan	Masyarakat Kampung Dibera Lama	Pembangunan Jalan menuju Kampung Dibera Lama	dengan adanya Pembangunan Jalan dapat memperlancar dan meningkatkan aktivitas ekonomi masyarakat	
8	Program pembangunan jalan dan jembatan	Pembangunan jembatan	Pemabangunan Jembatan Kali Mati Antara kampung Hamawi dan Kampung Bamaha	Masyarakat kampung Bamaha dan Masyarakat Umum	Pembangunan Jembatan Kali mati 400 M2	Adanya Pembangunan Jembatan dapat meningkatkan akses masyarakat	
1.04.0101 - DINAS PERTANAHAN PERUMAHAN DAN KAWASAN PEMUKIMAN (1 Usulan)							
1	Program Pengembangan Perumahan	Fasilitasi dan Stimulasi Pembangunan Perumahan Masyarakat Kurang Mampu	Karena Jumsh Kepala Keluarga yang belum memiliki Rumah Layak Huni	Kampung Hamawi dan Tobou	Pembangunan Rumah Layak Huni sebanyak 100 Unit	Terbangunannya Rumah Layak dapat meningkatkan kehidupan masyarakat lebih baik	
1.05.0201 - BADAN KESATUAN BANGSA DAN POLITIK (1 Usulan)							
1	PROGRAM PENINGKATAN PERAN PARTAI POLITIK DAN LEMBAGA PENDIDIKAN MELALUI PENDIDIKAN POLITIK DAN PENGEMBANGAN ETIKA SERTA BUDAYA POLITIK	Pembinaan dan Pemberdayaan Perwakilan dan Partai Politik	Masih Rendahnya Pemahaman Partai Politik Terhadap Dana Pembinaan Partai Politik	Partai Politik Yang Memiliki di DPRD Kabupaten Manokwari Selatan	Pemberian Sosialisasi Tentang Bantuan Keuangan Parpol Disalurkan Melalui Badan Kesbangpol dan Diaokasikan Melalui Badan Kesbangpol	Dengan Adanya Pemahaman dan Penyaluran Dana Bantuan Parpol Melalui Badan Kesbangpol akan meningkatkan Efektivitas Kinerja DPRD Mansel	
2.0901 - DINAS KETAHANAN PANGAN DAN PERTANIAN (3 Usulan)							
1	Program peningkatan penerapan teknologi pertanian/perkebunan	Pengadaan sarana dan prasarana teknologi pertanian/perkebunan tepat guna	Belum Optimalnya Perkebunan di Distrik Oransbari	Petani Tanaman Tangka Panjang	Pengadaan Bibit Rambutan, Durian, dan Mangga	Dengan Adanya Pengadaan Bibit dapat meningkatkan Perkebunan	

2	Program peningkatan penerapan teknologi pertanian/perkebunan	Pengadaan sarana dan prasarana teknologi pertanian/perkebunan tepat guna	Masih Kurangnya Mesin Pengolah Sawah	Petani Sawah	Pengadaan Mesin Bajak	Dengan Tersedianya Mesin Bajak akan Mampu Meningkatkan Usaha Produksi Pertanian	
3	Program peningkatan produksi hasil peternakan	Pembangunan sarana dan prasarana pembibitan ternak	untuk meningkatkan pendapatan warga masyarakat terkhusus Janda dan Duda, maka dianggap penting untuk memberikan kegiatan yang sesuai dengan budaya dan kebiasaan hidupnya adalah peternak Babi dan kebun.	Janda dan Duda di Distrik Ransiki	Pengadaan Bibit Babi sebanyak 150 ekor atau 75 pasang.	dengan diberikan bantuan ternak babi, maka warga masyarakat terkhusus Janda dan Duda akan mendapat pendapatan keuangan.	
2.11.0101 - DINAS LINGKUNGAN HIDUP (1 Usulan)							
1	Program Pengembangan Perumahan	Fasilitasi dan Stimulasi Pembangunan Perumahan Masyarakat Kurang Mampu	Belum Adanya Rumah Layak Huni, karena Jumlah KK yang menempati Rumah Tinggal Melebihi Kapasitas Rumah	Masyarakat Kampung Oransbari, Kampung Masabui2, Kampung Muari, Kampung Waroser, Kampung Akeju, Kampung Wandoki, Kampung Watariri, Kampung Warkwandi	Pembangunan Rumah Layak Huni di Beberapa Kampung di Distrik Oransbari	dengan dibangunnya Rumah Layak Huni diharapkan dapat meningkatkan tarafa hidup masyarakat	
2.17.0101 - DINAS PERINDUSTRIAN PERDAGANGAN DAN KOPERASI USAHA KECIL DAN MENENGAH (1 Usulan)							
1	Program Peningkatan Sarana dan Prasarana Perdagangan dalam Negeri	Penigkatan sarana dan prasarana perdagangan	Belum Adanya Pasar Ikan Di Oransbari	Petani budidaya ikan dan Nelayan dan Penjual Ikan	Pembangunan Pasar Ikan	dengan dibangunnya Pasar Ikan dapat membantu Perekonomian di Distrik Oransbari	
3.25.0101 - DINAS PERIKANAN (4 Usulan)							
1	Program pengembangan budidaya perikanan	Pendampingan pada kelompok tani pembudidaya ikan	Belum adanya pemberdayaan terhadap komoditi ikan air tawar	Nelayan Ikan Air Tawar	Pembuatan Kolam Ikan Air Tawar	dengan Pembinaan dan Pembuatan Kolam Air Tawar diharapkan dapat meningkatkan produksi ikan air tawar	
2	Program pengembangan budidaya perikanan	Penyediaan dan rehabilitasi sarana dan prasarana budidaya perikanan	Pengadaan keramba bagi kelompok Budi daya Ikan air tawar	Kelompok Budidaya ikan Air Tawar	Pengadaan keramba bagi kelompok budidaya ikan aiar tawa	peningkatran Pendapatan ekonomi keluarga	
3	Program pengembangan perikanan tangkap	Pengembangan lembaga usaha perdagangan perikanan tangkap	Keterbatasan Nelayan dalam Penangkapan Ikan	Nelayan di Pesisir Oransbari	Pembuatan Rakit atau Rumpon bagi Nelayan, Mesin Jonson, Pembentukan Koperasi Nelayan	dengan dibantunya nelayan diharapkan dapat meningkatkan hasil produksi Ikan di Oransbari	

4	Program pengembangan perikanan tangkap	Pengembangan lembaga usaha perdagangan perikanan tangkap	Masih Kurangnya Saran Nelayan Pesisir	Nelayan Tangkap	Pengadaan Perahu Jhonson	dengan tersedianya Perahu Tempel (Jhonson) akan mampu meningkatkan produksi Ikan Laut di Pesisir Oransbari	
4.01.0101 - SEKRETARIS DAERAH (6 Usulan)							
1	Program Peningkatan Pelayanan Kehidupan Beragama	Peningkatan Pelayanan Kegiatan Keagamaan Masyarakat	belum adanya kantor Sekretariat Yayasan Cahaya Agape yang bergerak dibidang kemausiaan,	Warga Maskarakat manokwari selatan	Pembangunan Kantor Sekretariat Yayasan Cahaya Agape Distrik Ransiki Kabupaten Manokwari Selatan.	dengan dibangunnya kantor sekretariat Yayasan Cahaya Agape, maka semua kelengkapan administrasi dan tenaga kerja dapat bekerja semaksimal mungkin dengan baik.	
2	Program Peningkatan Pelayanan Kehidupan Beragama	Peningkatan Pelayanan Kegiatan Keagamaan Masyarakat	Belum terselesaikannya Pembangunan Gedung Gereja GKI Maranatha Oransbari, dan Masjid Baitul Makmur di Kampung Sidomulyo, Gereja GSJA El Shadai Kampung Akeju	Jemaat Gereja Maranatha di Kampung Oransbari dan Jamaah Muslim di Kampung Sidomulyo, Jemaat Gereja GSJA El Shadai Kampung Akeju	Pemberian Bantuan Pembangunan Rumah Ibadah	dengan Bantuan Pembangunan Rumah Ibadah Dimaksud dapat membantu Jemaat/Jamaah yang beribadah di RUMah Ibadah Tersebut.	
3	Program Peningkatan Pelayanan Kehidupan Beragama	Peningkatan Pelayanan Kegiatan Keagamaan Masyarakat	Gedung Gereja Lama sudah tidak dapat menampung warga jemaat, sehingga terkadang warga jemaat berada diluar gedung gereja untuk mengikuti jalannya ibadah.	warga jemaat Titus Surej Ransiki Kampung Sabri.	Pembangunan Gedung Gereja Baru Titus Surej dengan ukuran 14 x 24 m	dengan dibangun gedung gereja baru Titus Surej, maka warga jemaat tidak berada diluar untuk mengikuti ibadah.	
4	Program Peningkatan Pelayanan Kehidupan Beragama	Peningkatan Pelayanan Kegiatan Keagamaan Masyarakat	Pembangan Pagar Gereja Jemaat Kaleb Meijbus dan Jemaat Elim Nyamtui Kampung Hamawi	GPKAI Jemaat kaleb meijbus 150 m2 dan GKI Jemaat Elim Nyamtui 203 m2 Kampung Hamawi	Pembuatan Pagar Gereja GPKAI Kaleb Meijbus dan Jemaat GKI Elim Nyamtui kampung hamwi	kebersihan dan keamanan Gereja tetap terjaga	
5	Program Peningkatan Pelayanan Kehidupan Beragama	Peningkatan Pelayanan Kegiatan Keagamaan Masyarakat	Peningkatan Sumber Daya Manusia dengan pembangunan Sekolah Alkitab di Distrik Isim Kampung Inyuara	Anak-anak atau masyarakat pada Distrik Isim	Pembangunan Sekolah Alkitab	dengan adanya pembangunan Sekolah Alkitab dapat meningkatkan taraf pendidikan tentang Kerohanian dan Alkitab	
6	Program Peningkatan Pelayanan Kehidupan Beragama	Penyelenggaraan Pembinaan Pelayanan Kehidupan Beragama	Pengadaan Alat - Alat Musik Gereja Jemaat Solaskripce Hamawi	Jemaat Solaksripce Hamawi	Adanya Pengadaan Alat-alat Musik Gereja	Dapat menunjang Pelayanan Gereja khususnya Jemaat Solaskripce Hamawi	

Tabel. 5.4. DAFTAR USULAN POKOK PIKIRAN DEWAN PERWAKILAN RAKYAT DAERAH KABUPATEN MANOKWARI SELATAN TAHUN 2021 STATUS DILANJUTKAN

NAMA FRAKSI : Fraksi Anak Negeri Membangun

NO	PROGRAM	KEGIATAN	PERMASALAHAN	KELOMPOK SASARAN	KETERANGAN	ASUMSI	KET
(1)	(2)	(3)	(4)	(5)	(6)	(7)	(8)
1.01.01001 - DINAS PENDIDIKAN (9 Usulan)							
1	Program Pendidikan Anak Usia Dini	Pembangunan gedung sekolah	Belum Adanya Gedung Belajar dan Bermain PAUD	Siswa PAUD dan TK di Kampung Watariri dan Warbiadi	Pembangunan Gedung Belajar dan Bermain PAUD dan TK Kampung Watariri dan Warbiadi	dengan dibangunnya Gedung Belajar PAUD dan TK di Kampung Watariri dan Warbiadi dapat meningkatkan angka minat belajar Siswa PAUD dan TK	
2	Program Wajib Belajar Pendidikan Dasar Sembilan Tahun	Pembangunan gedung sekolah	Belum Adanya Sekolah Unggulan Terpadu di Kabupaten Manokwari selatan	Anak-anak Usia Wajib Belajar	Pembangunan Sekolah Unggulan Terpadu di Oransbari	Dengan Terbangunnya Sekolah Unggulan Terpadu diharapkan akan meningkatkan Minat Belajar dan Kualitas Pendidikan di Manokwari Selatan	
3	Program Wajib Belajar Pendidikan Dasar Sembilan Tahun	Pembangunan rumah dinas kepala sekolah, guru, penjaga sekolah	Belum adanya Sarana Perumahan Guru	Guru di SD Watariri	Pembangunan Rumah Guru	dengan tersedianya Perumahan Guru dapat Meningkatkan Proses Belajar Mengajar Di Sekolah	
4	Program Wajib Belajar Pendidikan Dasar Sembilan Tahun	Penambahan ruang guru sekolah	Belum Tersedianya Ruang Kantor SD Inpres Oransbari	Sekolah Dasar Inpres Oransbari	Pembangunan Ruang Kantor SD Inpres Oransbari	dengan dibangunnya Ruang Kantor dapat Meningkatkan Pelayanan Guru dalam proses belajar Mengajar	
5	Program Wajib Belajar Pendidikan Dasar Sembilan Tahun	Pembangunan Pagar Sekolah	Belum adanya Fasilitas Pagar Halaman SD di Maibuki	Sekolah SD di Maibuki	Pembangunan Pagar Halaman SD Inpres Maibuki	dengan dibangunnya Pagar Halaman SD bisa menambah minat belajar Siswa	
6	Program Wajib Belajar Pendidikan Dasar Sembilan Tahun	Pembangunan Pagar Sekolah	Belum adanya Pagar Halaman SD Maibuki	Sekolah Dasar Maibuki	Pembangunan Pagar Halaman SD Inpres Maibuki	Dengan Adanya Pembangunan Pagar Halaman dapat Meningkatkan Disiplin dan Kenyamanan Siswa Belajar	

7	Program Wajib Belajar Pendidikan Dasar Sembilan Tahun	Pembangunan Pagar Sekolah	Belum Tersedianya Pagar Halaman SD YPK Oransbari	Sekolah SD YPK Oransbari	Pembangunan Pagar Halaman SD YPK Oransbari	Dengan Terbangunnya pagar diharapkan dapat meningkatkan disiplin siswa	
8	Program Wajib Belajar Pendidikan Dasar Sembilan Tahun	Pembangunan ruang perpustakaan beserta perabotnya	Belum adanya Ruang Perpustakaan di SD Inpres Oransbari	Siswa di SD Inpres Oransbari	Pembangunan Gedung Perpustakaan di SD Inpres Oransbari	dengan adanya Gedung PERpustakaan akan meningkatkan minat baca bagi Siswa SD	
9	Program Peningkatan Mutu Pendidikan dan Tenaga Kependidikan	Pengembangan sistem perencanaan dan pengendalian program profesi pendidik dan tenaga kependidikan	Belum Tersedianya Guru Profesional di SMA dan SMK YPK La Hairoy	SMA dan SMK La Haoroy	Penyediaan Guru Profesional di SMA dan SMK YPK La Hairoy	Dengan Penyediaan Tenaga Guru Profesional diharapkan	
1.02.0101 - DINAS KESEHATAN (1 Usulan)							
1	Program peningkatan pelayanan kesehatan anak balita	Immunisasi bagi anak balita	BElum adanya Pemberdayaan dan Pembinaan Posyandu, UP2K, dan BKB	Puskesmas Oransbari	Pembinaan dan Pemberdayaan Posyandu	dengan adanya Pembinaan Posyandu akan semakin meningkatkan kesehatan warga	
1.03.0101 - DINAS PEKERJAAN UMUM DAN PENATAAN RUANG (1 Usulan)							
1	Program pembangunan jalan dan jembatan	Perencanaan pembangunan jalan	Jalan Kampung Yang Belum Memadai	Pengguna Jalan dari Oransbari, Muari, Waroser Ke Warbiadi Pantai, Pasar Ke Bendungan	Pembukaan dan Pengerasan Jalan Baru	dengan dibukanya akses Jalan Baru akan melancarkan aktivitas warga	
1.05.0201 - BADAN KESATUAN BANGSA DAN POLITIK (2 Usulan)							
1	Program Pemberdayaan Dan Pengawasan Organisasi Kemasyarakatan	Pembinaan dan Pemberdayaan Ormas Tingkat Kabupaten	Belum adanya Balai Kantor Dewan Adat Oransbari	DAS Oransbari	Pembangunan Balai Kantor DAS Oransbari	dengan Terbangunnya Balai Kantor DAS Oransbari diharapkan mampu menyelesaikan permasalahan Hukum Adat	
2	Program Pemberdayaan Dan Pengawasan Organisasi Kemasyarakatan	Pembinaan dan Pemberdayaan Ormas Tingkat Kabupaten	Belum Maksimalnya Bantuan Ormas di Kabupaten Manokwari Selatan	Ormas Tingkat Kabupaten Manokwari Selatan	Penyediaan Bantuan Ormas Melalui Badan Kesatuan Bangsa dan POlitik	Dengan Maksimalnya Bantuan Ormas DI Kabupaten Manokwari Selatan dapat menjadi Mitra Pemerintah yang baik	

2.01.0101 - DINAS TENAGA KERJA DAN TRANSMIGRASI (1 Usulan)						
1	Program Peningkatan Kualitas dan Produktivitas Tenaga Kerja	Pembangunan balai latihan kerja	Belum adanya Gedung Balai Latihan Kerja (BLK) di Kabupaten Manokwari Selatan	Pemuda Pemudi Pencari Kerjadi Manokwari Selatan	Penyediaan Gedung Balai Latihan Kerja (BLK) Di Kabupaten Manokwari Selatan	Dengan Tersedianya Gedung BLK diharapkan mampu Meningkatkan Kualitas Keahlian Pencari Kerja di Manokwari Selatan
2.11.0101 - DINAS LINGKUNGAN HIDUP (4 Usulan)						
1	Program Pengembangan Perumahan	Fasilitasi dan Stimulasi Pembangunan Perumahan Masyarakat Kurang Mampu	Belum Adanya Rumah Layak Huni, karena Jumlah KK yang menempati Rumah Tinggal Melebihi Kapasitas Rumah	Masyarakat Kampung Oransbari, Kampung Masabui2, Kampung Muari, Kampung Waroser, Kampung Akeju, Kampung Wandoki, Kampung Watariri, Kampung Warkwandi	Pembangunan Rumah Layak Huni di Beberapa Kampung di Distrik Oransbari	dengan dibangunnya Rumah Layak Huni diharapkan dapat meningkatkan tarafa hidup masyarakat
2	Program Pengembangan Perumahan	Fasilitasi dan Stimulasi Pembangunan Perumahan Masyarakat Kurang Mampu	Belum Tersedianya Rumah Layak Huni Bagi Warga Masyarakat	Warga Kampung Oransbari, Kanpung Masabui 2, Kampung Muari, Kampung Waroser, Kampung Akeju, Kampung Wandoki, Kampung Watariri, Kampung Warkwandi	Pembangunan Rumah Layak Huni Bagi Warga Masyarakat	Dengan Tersedianya Rumah Layak Huni dapat Meningkatkan Taraf Hidup Masyarakat dan Kenyamanan Warga
3	Program Pengembangan Perumahan	Fasilitasi dan Stimulasi Pembangunan Perumahan Masyarakat Kurang Mampu	Masih adanya Rumah yang belum Layak Huni	Warga Watariri dan Warga Muari	Pemberian Bantuan Rehabilitasi Rumah Warga	dengan dibantu rehabilitasi rumah akan dapat memberikan kenyamanan bagi warga
4	Program Pengembangan Perumahan	Pembangunan sarana dan prasarana rumah sederhana sehat	belum adanya rumah layak huni bagi masyarakat yang berpenghasilan rendah	masyarakat kampung watariri dan muari	perlu adanya rehabilitasi rumah layak huni di kampung watariri sebanyak 7 unit dan kampung muari sebanyak 10 unit	dengan adanya rumah layak huni maka taraf hidup masyarakat akan meningkat
2.15.0101 - DINAS PERHUBUNGAN (1 Usulan)						
1	Program pembangunan sarana dan prasarana perhubungan	Pengadaan sarana transportasi darat 2 (DAK)	Belum Adanya Kendaraan Operasional Pegawai Sekretariat DPRD	Staf ASN dan Honorer di Sekwan	Penyediaan Bis Angkutan Untuk Pegawai Sekwan	Dengan Adanya Penyediaan Sarana Transportasi untuk Pegawai ASN dan Honorer diharapkan meningkatkan Pelayanan

						Publik Sekwan Manokwari Selatan	
2.16.0101 - DINAS KOMUNIKASI DAN INFORMATIKA PERSANDIAN DAN STATISTIK (1 Usulan)							
1	Program Peningkatan akses dan kualitas informasi publik	Pembinaan dan pengembangan jaringan komunikasi dan informasi	Belum Adanya Menara dan Lemahnya Jaringan Telkomsel	Warga Maibuki hingga Warmori	Pembangunan Menara/Tower Telkomsel di Warmori	Dengan Tersedianya Menara Telkomsel dapat membantu Warga dalam hal Komunikasi	
3.02.0101 - DINAS PARIWISATA DAN KEBUDAYAAN (1 Usulan)							
1	Program pengembangan destinasi pariwisata	Pengembangan objek pariwisata unggulan	Belum Adanya Pagar Bandara dan Kubur Misionaris	Bandara Nenei dan Kubur Misionaris	Pembangunan Pagar Bandara dan pemugaran Kubur Misionaris	Dengan dibangunnya Situs Injil di Nenei dapat meningkatkan Daya Tarik Wisata di Distrik Nenei	
3.25.0101 - DINAS PERIKANAN (1 Usulan)							
1	Program pengembangan kawasan budidaya laut, air payau dan air tawar	Kajian kawasan budidaya laut, air payau dan air tawar	Rendahnya Pendapatan Petani Ikan Air Tawar	10 Kelompok Tani Ikan Air Tawar di 7 Kampung Distrik Nenei	Penyediaan Kolam Air Tawar	Dengan Tersedianya Kolam Air Tawar dapat Meningkatkan Pendapatan Masyarakat	
4.01.0101 - SEKRETARIS DAERAH (4 Usulan)							
1	Program Peningkatan Pelayanan Kehidupan Beragama	Peningkatan Pelayanan Kegiatan Keagamaan Masyarakat	Belum Adanya Kantor Majelis Mbisoi Urensbar	Majelis Mbisoi Urensbar	Pembangunan Kantor Majelis Mbisoi Urensbar	dengan dibangunnya Kantor Majelis Mbisoi Urensbar dapat meningkatkan pelayanan	
2	Program Peningkatan Pelayanan Kehidupan Beragama	Peningkatan Pelayanan Kegiatan Keagamaan Masyarakat	Belum Adanya Pagar di Gereja Elsadai Mbisoi Jemaat GKI Isna Yedi, GPKI Muari dan Efata Warbiadi	Jemaat GEreja El Sadai Mbisoi, Jemaat GKI Isna Yedi, dan Jemaat Efata Warbiadi	Pembangunan Pagar Halaman Gereja	Dengan Adanya Pagar Halaman Gereja membuat suasana Peribatan Jemaat menjadi Nyaman	
3	Program Peningkatan Pelayanan Kehidupan Beragama	Peningkatan Pelayanan Kegiatan Keagamaan Masyarakat	Belum Optimalnya Bantuan Insentif Untuk Guru Sekolah Minggu, dan Guru Mengaji di Kabupaten Manokwari Selatan	Guru Sekolah Minggu dan Guru Mengaji/TPA di Kabupaten Manokwari Selatan	Penyediaan Insentif Kepada Guru Sekolah Minggu dan Guru Mengaji	Dengan Tersedianya Insentif Guru Sekolah Minggu dan Guru Mengaji diharapkan dapat meningkatkan semangat mereka mendidik dalam hal keagamaan	
4	Program Peningkatan Pelayanan Kehidupan Beragama	Penyelenggaraan Pembinaan Pelayanan Kehidupan Beragama	Belum adanya Pagar Halaman Gereja	Jemaat Elshadai Mbisoi	Pembangunan Pagar Gereja	dengan dibangunnya pagar Gereja dapat membuat nyaman jemaat yang beribadah	

Tabel. 5.5. DAFTAR USULAN POKOK PIKIRAN DEWAN PERWAKILAN RAKYAT DAERAH KABUPATEN MANOKWARI SELATAN TAHUN 2021 STATUS DILANJUTKAN

NAMA FRAKSI : Fraksi Mansel Sejahtera

NO	PROGRAM	KEGIATAN	PERMASALAHAN	KELOMPOK SASARAN	KETERANGAN	ASUMSI	KET
(1)	(2)	(3)	(4)	(5)	(6)	(7)	(8)
1.01.01001 - DINAS PENDIDIKAN (6 Usulan)							
1	Program Pendidikan Anak Usia Dini	Pembangunan gedung sekolah	Belum adanya Gedung Sekolah	Sekolah Paud Snerbei	Pembangunan Gedung Sekolah Paud Snerbei	Jika adanya Pembangunan Gedung Sekolah maka Kualitas Pendidikan Anak Semakin Baik	
2	Program Wajib Belajar Pendidikan Dasar Sembilan Tahun	Rehabilitasi sedang/berat bangunan sekolah	Rusaknya SD YPPGI Tobou	Guru dan Siswa SD YPPGI Tobou	Harus dilakukan rehabilitasi/perbaikan SD YPPGI Tobou	Dengan diperbaikinya SD YPPGI Tobou dapat meningkatkan proses belajar mengajar	
3	Program Wajib Belajar Pendidikan Dasar Sembilan Tahun	Pembangunan Pagar Sekolah	banyaknya ternak sapi, babi dan anjing yang berkeliaran di Halaman SD Inpres 74 Siwi, SD Immanuel Waryab, SD Inpres 12 Dembek, SD YPK Lahairoi Waren, SD Inpres 88 Mawi, SD Inpres Gaya Baru, SD Inpres Nij dan sangat mengganggu aktivitas kegiatan belajar dan mengajar, selanjutnya para orang tua wali murid mengeluh dan kuatir anak-anak terkena inveksi dari kotoran ternak sapi, babi dan anjing.	Siswa/i SD Inpres 74 Siwi, SD YPK Immanuel Waryab, SD Inpres 12 Dembek, SD YPK Lahairoi Waren, SD Inpres 88 Mawi, SD Inpres Gaya Baru dan SD Inpres Nij.	Pembangunan Pagar Halaman Sekolah Dasar	dengan dibuatnya pagar pada setiap sekolah dasar, maka siswa/i akan terlindung dalam pagar dan tidak ada ternak yang berkeliaran di halaman sekolah, akativitas belajar dan mengajar akan semakin baik.	
4	Program Wajib Belajar Pendidikan Dasar Sembilan Tahun	Pembangunan Pagar Sekolah	banyaknya ternak sapi, babi dan anjing yang berkeliaran di Halaman SMP Negeri Momi Waren dan sangat mengganggu aktivitas kegiatan belajar dan mengajar, selanjutnya para orang tua wali murid mengeluh dan kuatir anak-anak terkena inveksi dari kotoran ternak sapi, babi dan anjing.	Siswa/i SMP Negeri Momi Waren	Pembangunan Pagar Halaman Sekolah bagi Siswa/i SMP Negeri Momi Waren	dengan tersdianya dan atau dibuatnya pagar pada sekolah bagi Siswa/i SMP Negeri Momi Waren maka siswa/i akan terlindung dalam pagar dan tidak ada ternak yang berkeliaran di halaman sekolah, akativitas belajar	

						dan mengajar akan semakin baik.	
5	Program Wajib Belajar Pendidikan Dasar Sembilan Tahun	Pembangunan Pagar Sekolah	Belum terbangunnya pagar SD Inpres 17 Nuhuwey yang mengakibatkan ternak berkeliaran di halaman sekolah	Guru dan Siswa SD Inpres 17 Nuhuwey	Pembangunan pagar keliling SD Inpres 17 Nuhuwey	Dengan terbangunnya pagar sekolah maka dapat meningkatkan keamanan dan kenyamanan Guru dan Siswa SD Inpres 17 Nuhuwey	
6	Program Penampung	Pembangunan Rumah Dinas	Kurangnya Rumah Dinas untuk Guru	SD Inpres 71 Watariri	Pembangunan rumah guru SD Inpres 71	Jika Pembangunan Rumah Guru Maka Pelayanan Semkin Baik Untuk Siswa	
1.02.0101 - DINAS KESEHATAN (1 Usulan)							
1	Program Upaya Kesehatan Masyarakat	Peningkatan kesehatan masyarakat	Kurangnya Tenaga Dokter	Puskesmas Oransbari	Permintaan Penambahan Tenaga Dokter	Jika adanya Dokter maka Pelayanan kesehatan Masyarakat semakin baik	
1.03.0101 - DINAS PEKERJAAN UMUM DAN PENATAAN RUANG (12 Usulan)							
1	Program pembangunan jalan dan jembatan	Pembangunan jalan	Belum memadainya akses jalan raya	Masyarakat Distrik Ransiki	Perlu dilakukan peningkatan dan pembangunan jalan sepanjang jalan trikora sampai kampung kobrei	dengan dilakukannya peningkatan akses jalan raya maka masyarakat akan merasakan adanya pemerataan pembangunan	
2	Program pembangunan jalan dan jembatan	Pembangunan jalan	belum terbukanya akses jalan ke pantai waren, sehingga membuat warga masyarakat kesulitan dalam melakukan pencaharian hasil laut dan berkebun sagu.	warga masyarakat distrik momi waren	pembukaan akses jalan baru dari kampung pemekaran menam aymou menuju waren pantai	dengan tersedianya jalan kepantai, maka masyarakat dapat melakukan aktivitas dengan bebas dan nyaman, mencari dilaut dan juga menokok sagu.	
3	Program pembangunan jalan dan jembatan	Pembangunan jalan	perekonomian masyarakat tidak dapat terakses sampai ke ibu kota Distrik dan Kabupaten, karena akses jalan yang masih rusak	warga masyarakat Kampung Waren, (dusun sumbruf dan kretab), Kampung Gaya Baru (Dusun saimaras) dan Kampung Nij	Pengerasan dan pengaspalan jalan kampung	dengan dibangunnya jalan, maka warga masyarakat di beberapa kampung dan dusun diatas dapat menjual hasil perkebunan lokal dan membuka akses wisata.	
4	Program pembangunan jalan dan jembatan	Pembangunan jembatan	Belum adanya jembatan penyeberangan	Warga Kampung Waroser dan Warbiadi	Pembangunan Jembatan Penyeberangan	Dengan adanya jembatan maka transportasi dari Waroser ke Warbiadi semakin baik	

5	Program pembangunan saluran drainase/gorong-gorong	Perencanaan pembangunan saluran drainase/gorong-gorong	banyaknya aliran air yang melintasi jalan dan dibutuhkan saluran, gorong-gorong dan jembatan, agar jalan tetap terjaga.	warga masyarakat kampung Waren, Nij dan Gaya Baru	pemasangan gorong-gorong jembatan dan drainase jalan kampung waren menuju kampung nij.	dengan tersedianya gorong-gorong dan atau jembatan serta drainase, maka jalan akan semakin baik dan terjaga.	
6	Program pembangunan turap/talud/bronjong	Pembangunan turap/talud/bronjong	akibat terjadinya abrasi dan pantai terkikis habis dan laut semakin masuk kedalam perkampungan, maka sering pada musim gelombang laut, warga masyarakat selalu dihantui dengan rasa tidak nyaman.	Warga masyarakat dusun Syeb kampung Yekwandi	pembangunan Talud Pantai Syeb sepanjang 200 m dan Yekwandi sepanjang 300 m	dengan dibangunnya Talud pantai di dusun Syeb dan Kampung Yekwandi, maka akan mengurangi rasa cemas dan panik dari warga masyarakat akan bahaya bencana gelombang laut yang sering menghantam perumahan warga.	
7	Program rehabilitasi/pemeliharaan jalan dan jembatan	Perencanaan rehabilitasi/pemeliharaan jalan	Belum adanya Pengerasan Jalan Lingkungan di Kampung Watiriri	Warga Masyarakat Watiriri	Pengerasan Jalan Lingkungan	Dengan Tersedianya Jalan Lingkungan diharapkan dapat melancarkan akses pengguna jalan	
8	Program rehabilitasi/pemeliharaan jalan dan jembatan	Rehabilitasi/pemeliharaan jalan	Rusaknya Ruas Jalan Kobrey Ugermeda Ke Albone PLN, dan Wamcey ke Intab	Masyarakat kampung kobrey, Ugermeda, Aibone dan Wamcey	Peningkatan Ruas Jalan Kobrey Ugermeda Ke Albone PLN, dan Wamcey ke Intab	Dengan pengerasan dan pengaspalan ruas Jalan Kobrey Ugermeda Ke Albone PLN, dan Wamcey ke Intab dapat meningkatkan akses masyarakat	
9	Program Penyediaan dan Pengelolaan Air Baku	Peningkatan partisipasi masyarakat dalam pengelolaan air	belum tersedianya air bersih dan sanitasi bagi warga masyarakat di kampung Kobrey dan Sabri	Warga Masyarakat kurang mampu di Kampung Kobrey dan Sabri.	Penyediaan air bersih dan sanitasi bagi warga masyarakat	dengan tersedianya air bersih dan sanitasi bagi warga masyarakat di kampung kobrey dan sabri, maka warga masyarakat tidak mengeluh akan air lagi.	
10	Program Penyediaan dan Pengelolaan Air Baku	Peningkatan distribusi penyediaan air baku	Belum Adanya Penyediaan Air Bersih di Sekolah	Siswa SMA Negeri Oransbari	Pengadaan Sarana Air Bersih	Dengan Tersedianya Sarana Air Bersih diharapkan dapat membantu Siswa di SMA Mendapatkan Air Bersih	
11	Program Penyediaan dan Pengelolaan Air Baku	Peningkatan distribusi penyediaan air baku	kurangnya Penyediaan Air Bersih	Warga Masyarakat Watiriri, Masabui I dan Masabui II	Pengadaan Sarana Air Bersih (Pengadaan Sarana Air Bersih untuk 3 Kampung Watiriri, Masabui I dan Masabui II)	Dengan Tersedianya Sarana Air Bersih maka dapat membantu warga Mendapatkan Air Bersih	

12	Program pembangunan infrastruktur perdesaan	Pembangunan jalan dan jembatan perdesaan	warga masyarakat dengan menggunakan dana desa kurang lebih 2 tahun berjalan untuk melakukan penimbunan dan pengerasan jalan kampung dan sampai saat ini belum diaspalnya jalan kampung sehingga, menimbulkan rasa mosi tidak percaya kepada pemerintah akan bahaya debu dan polusi bagi warga pengguna jalan.	warga masyarakat kampung Siwi	pengaspalan jalan kampung	dengan diaspalnya jalan kampung akan membantu masyarakat untuk melakukan aktivitas perekonomian lebih baik lagi.	
2.0901 - DINAS KETAHANAN PANGAN DAN PERTANIAN (6 Usulan)							
1	Program Peningkatan Kesejahteraan Petani	Pengembangan Usaha Pertanian Masyarakat Kurang Mampu	tersedianya ladang padi di 3 (tiga) lokasi yang tidak dimanfaatkan atau difungsikan dengan baik	warga masyarakat distrik momi waren	pengaktifan kembali lahan padi ladang dengan pemberian bibit dan alat bajak.	dengan tersedianya alat bajak dan bibit dapat membantu warga masyarakat untuk mengolah lahan padi ladang dimaksud.	
2	Program Peningkatan Ketahanan Pangan (pertanian/perkebunan)	Penanganan daerah rawan pangan	belum adanya bibit sayur dan pupuk pada lahan kebun kelompok	kelompok Tani di 7 (tujuh) kampung se-distrik momi waren	pengadaan bibit sayur, jagung, dll serta pupuk	dengan tersedianya bibit sayur dan pupuk, maka kelompok tani akan mengolah kebun dengan baik.	
3	Program peningkatan produksi pertanian/perkebunan	Rehabilitasi dan Pengembangan Tanaman Perkebunan	Kurangnya Bibit Rambutan	Kelompok Petani Distrik Oransbari	Pengadaan Bibit Rambutan dan Mangga	Dengan Adanya Bibit Rambutan dan Mangga Maka Perekonomian Petani Semakin Baik	
4	Program peningkatan produksi hasil peternakan	Pembibitan dan perawatan ternak	Kurangnya bibit ternak sapi	Kelompok Peternak Kampung Warbiadi dan Watariri	Pengadaan bibit ternak sapi Sebanyak 25 ekor (Pengadaan bibit ternak sapi sebanyak 25 ekor untuk 2 Kampung yang di dalamnya terdiri dari Kampung Warbiadi 20 ekor dan Watariri 5 ekor sapi	Dengan adanya pengadaan bibit sapi maka Pendapatan Peternak semakin tinggi dan perekonomian semakin baik	
5	Program peningkatan produksi hasil peternakan	Pendistribusian bibit ternak kepada masyarakat	terkait dengan budaya dan kebiasaan, tentunya warga masyarakat Momi waren akan lebih cenderung beternak babi, tetapi juga lahan dan pakan menjanjikan untuk beternak sapi.	warga masyarakat Momi waren	pengadaan ternak Sapi dan Babi bagi kelompok tani ternak	dengan tersedianya ternak sapi dan babi akan membantu pendapatan perekonomian keluarga, asalkan dilakukan pembinaan dan dibuat kandang, agar tidak menjadi hama bagi petani lainnya.	

6	Program Peningkatan Sarana dan Prasarana Pertanian	Pengelolaan Sistem Penyediaan dan Pengawasan Alat Mesin Pertanian	Belum adanya Peralatan Kerja yang memadai untuk Meningkatkan Kualitas ketahanan Pangan	kelompok Tani Distrik Oransbari	Pengadaan Mesin Bajak (Pengadaan Mesin Bajak sebanyak 6 unit, untuk beberapa kampung yang di dalamnya terdiri dari kampung Warbiadi, Akeju, Waroses Margo Rukun, sidomulyo dan sindang jaya masing kampung 1 unit)	Dengan adanya Peralatan Kerja yang memadai maka Perekonomian Petani semakin baik	
2.11.0101 - DINAS LINGKUNGAN HIDUP (4 Usulan)							
1	Program Pengembangan Perumahan	Fasilitasi dan Stimulasi Pembangunan Perumahan Masyarakat Kurang Mampu	Banyaknya masyarakat di distrik Oransbari yang masih menempati rumah yang tidak layak huni	Masyarakat di Kampung Masabui 2, Muari, Waroser, Akeju, Wandoki, Watariri, Warkwandi dan Warbiadi	Terbangun 30 Unit Rumah Layak Huni	Dengan menepati rumah layak huni dapat meningkatkan kesehatan lingkungan bagi masyarakat yang membutuhkan	
2	Program Pengembangan Perumahan	Fasilitasi dan Stimulasi Pembangunan Perumahan Masyarakat Kurang Mampu	Banyaknya masyarakat di distrik Ransiki yang masih menempati rumah yang tidak layak huni	Masyarakat di Kampung Sabri, Tobou dan Kobrey	Terbangun 15 Unit Rumah Layak Huni	Dengan menepati rumah layak huni dapat meningkatkan kesehatan diri dan lingkungan bagi masyarakat yang membutuhkan	
3	Program Pengembangan Perumahan	Fasilitasi dan Stimulasi Pembangunan Perumahan Masyarakat Kurang Mampu	belum adanya rumah layak huni bagi masyarakat di kampung kobrey terkhusus warga tidak mampu, janda, duda dan yatim piatu.	Warga Masyarakat tidak mampu di Distrik Ransiki	Pembangunan Rumah Layak Huni bagi warga masyarakat tidak mampu.	dengan tersedianya rumah layak huni bagi warga masyarakat tidak mampu, maka warga akan hidup lebih aman dan tidak hidup berpindah-pindah.	
4	Program Pengembangan Perumahan	Fasilitasi dan Stimulasi Pembangunan Perumahan Masyarakat Kurang Mampu	Kurangnya Rumah Layak Huni	Warga Kampung Warbiadi, Wandoki, Waroser, Masabui I, Masabui II, Watariri dan Akeju	Pembangunan Rumah Layak Huni (Pembangunan Rumah Layak Huni sebanyak 35 unit untuk 7 Kampung yang di dalamnya terdiri dari Kampung Warbiadi, Wandoki, Waroser, Masabui I, Masabui II, Watariri dan Akeju masing kampung 5 unit)	Dengan Adanya Pembangunan Rumah Layak Huni Maka Taraf Hidup Masyarakat Semakin Baik	

3.25.0101 - DINAS PERIKANAN (3 Usulan)						
1	Program pengembangan budidaya perikanan	Pendampingan pada kelompok tani pembudidaya ikan	pembuatan kolam ikan sudah ada tetapi untuk mendapatkan bibit ikan dan pakan ikan kelompok tani ikan harus mencari rayab dan harus mengeluarkan biaya untuk membeli pakan dan bibit ikan dari oransbari atau manokwari.	8 kelompok tani di kampung Demini, Siwi, Waren dan Nij	Pengadaan Bibit Ikan dan Pakan Ikan	dengan tersedianya bibit ikan dan pakan ikan, maka akan membantu kelompok tani ikan air tawar untuk mengelolah tambak ikan.
2	Program pengembangan budidaya perikanan	Penyediaan dan rehabilitasi sarana dan prasarana budidaya perikanan	Kurangnya Bibit Ikan Air Tawar dan Sarana Prasarana	Kelompok Petani ternak Muari, Warbiadi dan Watariri	Pengadaan Bibit ikan Air tawar dan 10 kolam Ikan (Pengadaan Bibit Ikan Air Tawar dan Kolam Ikan untuk 4 Kampung diantaranya Muari 3 kolam Ikan, Warbiadi 3 kolam Ikn dan Watariri 4 kolam Ikan)	Jika adanya Pembibitan dan Pengadaan Kolam Ikan maka perekonomian Peternak Semakin Baik
3	Program pengembangan perikanan tangkap	Pendampingan pada kelompok nelayan perikanan tangkap	Kurangnya motor tempel (jonson) untuk melaut bagi nelayan	Kelompok Nelayan Distrik Oransbari	Pengadaan motor tempel/jonson (Pengadaan motor tempel/jonson sebanyak 12 unit untuk 4 kampung yang di dalamnya terdiri dari kampung Waroser, wark wandi, Warbiadidan dan Watariri masing-masing kampung 3 unit)	Jika adanya motor tempel/jonson maka perekonomian nelayan semakin baik
4.01.0101 - SEKRETARIS DAERAH (5 Usulan)						
1	Program Peningkatan Kerjasama Pemerintah Daerah	Koordinasi Kerjasama Antar daerah Dunia Usaha/Lembaga Daerah	dengan adanya pandemi virus corona, maka memberi peluang bertambahnya mahasiswa yang mendaftarkan diri pada STIH Manokwari Kampus C Momi Waren, sementara ruang perkuliahan sangat kurang dan tidak dapat menjawab serta menampung mahasiswa dimaksud.	Mahasiswa/i asal kabupaten Manokwari Selatan.	penambahan Pembangunan Gedung dan ruang kuliah 3 (tiga) unit	dengan adanya Pembangunan Gedung dan ruang kuliah guna menampung dan memotivasi Mahasiswa untuk dapat melanjutkan pendidikan serta dapat menciptakan Sumber Daya Manusia yang mampu bersaing dan berdaya guna dalam pembangunan.

2	Program Peningkatan Pelayanan Kehidupan Beragama	Peningkatan Pelayanan Kegiatan Keagamaan Masyarakat	Daya tampung Jemaat pada gedung gereja lama sudah tidak cukup, sehingga terkadang warga jemaat bisa duduk diluar sambil mengikuti ibadah.	warga jemaat Immanuel Demini	Pembangunan Gedung Gereja Baru Jemaat Immanuel Demini berukuran 12 x 30 m	dengan adanya gedung gereja baru, warga jemaat dapat beribadah dengan baik dan dapat menjaga protokol kesehatan terkait pandemi virus corona.	
3	Program Peningkatan Pelayanan Kehidupan Beragama	Peningkatan Pelayanan Kegiatan Keagamaan Masyarakat	Pada saat ibadah biasanya ternak babi, anjing dan sapi berkeliaran dan mengganggu jalannya ibadah.	warga Jemaat Meriba Nij	Pembangunan Pagar Halaman Gedung Gereja Jemaat Meriba Nij berukuran 50 x 100 m	dengan dibangunnya pagar halaman gedung gereja akan memotivasi jemaat untuk lebih beribadah, dan gedung gereja akan lebih aman dan indah.	
4	Program Peningkatan Pelayanan Kehidupan Beragama	Peningkatan Pelayanan Kegiatan Keagamaan Masyarakat	saranan Prasaranan yang belum memadai	Jemaat GKI Isnayedi Watariri, Jemaat GKPI Mbesoi Watariri dan Jemaat Efrata Warbiadi	Pembangunan Pagar Gereja (Pembangunan Pagar Gereja 3 jemaat di dalamnya jemaat Isnayedi Watariri, Jemaat GKPI Mbesoi Watariri dan Jemaat Efrata Warbiadi)	Jika Adanya Pagar Gereja Maka Keamanan dan Kenyamanan saat Beribada Semakin Baik	
5	Program Pengadaan tanah untuk Pembangunan	-	Belum Adanya Gedung Kantor	Majelis Daerah Mesoi	Pembangunan Gedung Kantor Majelis Daerah Mesoi	Jika adanya pembangunan gedung kantor maka Pelayanan Publik Majelis Daerah Mesoi Menjadi Baik	
5.01.0101 - BADAN PERENCANAAN PEMBANGUNAN DAERAH PENELITIAN DAN PENGEMBANGAN (1 Usulan)							
1	Program pembinaan dan pengembangan bidang ketenagalistrikan	Koordinasi pengembangan ketenaga listrikan	belum adanya penerangan lampu sehingga warga masyarakat mengeluh	warga masyarakat di kampung Waren, (dusun kretab), Kampung Gaya Baru (dusun saimaras) dan Kampung Nij serta Kampung Yekwandi	Pemasangan Jaringan Listrik masuk kampung/desa	dengan tersedianya jaringan listrik masuk kampung/desa, maka warga masyarakat dapat mengakses informasi dan menikmati pembangunan dengan baik.	

Tabel. 5.6. DAFTAR USULAN POKOK PIKIRAN DEWAN PERWAKILAN RAKYAT DAERAH KABUPATEN MANOKWARI SELATAN TAHUN 2021 STATUS DILANJUTKAN

NAMA FRAKSI : Fraksi Mansel Gabungan

NO	PROGRAM	KEGIATAN	PERMASALAHAN	KELOMPOK SASARAN	KETERANGAN	ASUMSI	KET
(1)	(2)	(3)	(4)	(5)	(6)	(7)	(8)
1.01.01001 - DINAS PENDIDIKAN (2 Usulan)							
1	Program Wajib Belajar Pendidikan Dasar Sembilan Tahun	Pembangunan gedung sekolah	belum dibangunnya Gedung sekolah Inpres Sesum	Anak-anak usia sekolah di Kampung Hiyou	Pembangunan Gedung Sekolah SD Inpres di Hiyou	dengan dibangunnya Gedung Sekolah Inpres dapat meningkatkan taraf pendidikan dan belajar mengajar dari tempat yang lebih representatif	
2	Program Wajib Belajar Pendidikan Dasar Sembilan Tahun	Penambahan ruang kelas sekolah	belum dibangunnya penambahan ruang SMP Negeri Tahota, sementara proses belajar dan mengajar siswa/i	Siswa/i SMP Negeri Tahota	Penambahan bangunan ruang sebanyak 1 unit bagi SMP Negeri Tahota	dengan dibangunnya SMP Negeri Tahota, maka akan memotivasi siswa dalam proses belajar dan mengajar.	
1.02.0101 - DINAS KESEHATAN (5 Usulan)							
1	Program Upaya Kesehatan Masyarakat	Pengadaan, peningkatan, dan perbaikan sarana dan prasarana puskesmas dan jaringannya	Belum adanya Kendaraan Dinas Ambulance yang dapat digunakan untuk melayani Pasien rujukan dan tugas pelayanan lainnya.	Aparatur Sipil Negara dan Warga Masyarakat Distrik Tahota terkhusus Puskesmas Tahota.	Pengadaan Kendaraan Dinas Roda 4 (empat)	dengan tersedianya kendaraan Dinas Ambulance dapat membantu pelayanan kesehatan di Puskesmas Tahota	
2	Program Upaya Kesehatan Masyarakat	Peningkatan kesehatan masyarakat	Belum adanya rumah tempat tinggal bagi tenaga paramedis, sehingga tenaga medis menumpang di rumah perusahaan.	Aparatur Sipil Negara (ASN) terkhusus Dinas Kesehatan Kabupaten Manokwari Selatan.	Pembangunan Rumah Tinggal Paramedis 1 (satu) Unit	dengan dibangunnya rumah tempat tinggal bagi tenaga kesehatan (paramedis) bagi tenaga yang ada di Distrik Tahota.	
3	Program pengadaan, peningkatan dan perbaikan sarana dan prasarana puskesmas/ puskesmas pembantu dan jaringannya	Pembangunan puskesmas pembantu	Pembangunan Pustu di Neney	Masyarakat Distrik Neney dan Kampung sekitarnya	Pembangunan Pustu Neney	dengan dibangunnya Pustu Neney dapat meningkatkan pelayanan Kesehatan di Distrik Neney	

4	Program pengadaan, peningkatan dan perbaikan sarana dan prasarana puskesmas/ puskesmas pembantu dan jaringannya	Pengadaan sarana dan prasarana puskesmas	Kurangnya ruang Nginap bagi Pasien Anak, dan Dewasa, sehingga terkadang banyak pasien yang meminta pelayanan dirumah tempat tinggal.	Warga Masyarakat Distrik Momi Waren	pembangunan penambahan Ruang Rawat Nginap ukuran 8 x 15 m	dengan tersedianya ruang rawat nginap bagi pasien dapat membantu aktivitas pelayanan kesehatan.	
5	Program pengadaan, peningkatan dan perbaikan sarana dan prasarana puskesmas/ puskesmas pembantu dan jaringannya	Pengadaan sarana dan prasarana puskesmas	pelayanan terhadap pasien Puskesmas Momi Waren menjadi terganggu diakibatkan banyaknya pengunjung dan pengantar pasien yang menempati ruang nginap.	Masyarakat Distrik Momi Waren	Pembangunan Rumah Singgah Pasien sebanyak 2 Unit berukuran 7 x 9 m	Dengan dibangunnya rumah singgah bagi warga masyarakat distrik momi waren dapat membantu mengurangi pembiayaan dan sekaligus menyediakan tempat bagi pengantar Pasien yang jauh tempat tinggalnya.	
1.03.0101 - DINAS PEKERJAAN UMUM DAN PENATAAN RUANG (15 Usulan)							
1	Program Pengembangan Perumahan	Pembangunan sarana dan prasarana rumah sederhana sehat	Belum adanya pemerataan Pembangunan Layak Huni di Kampung Sesum Distrik Nenev 10 Unit	Masyarakat Kampung Sesum	Pembangunan Rumah Layak Huni 10 Unit	dapat meningkatkan Taraf hidup dan kesehatan bagi Penerima Rumah Layak Huni	
2	Program Pengembangan Perumahan	Pembangunan sarana dan prasarana rumah sederhana sehat	belum mencukupinya pembangunan Rumah Layak huni yang di terima msayarakat Kampung Aryawenmoho	Masyarakat Kampung Aryawenmoho	Pembangunan 10 unit rumah layak huni	dengan adanya pembangunan 10 unit rumah layak huni dapat meningkatkan taraf kehidupan keluarga yang mendapatkan rumah	
3	Program Pengembangan Perumahan	Pembangunan sarana dan prasarana rumah sederhana sehat	masih adanya masyarakat Kampung Nenev yang belum menempati rumah layak huni	masayarakat Kampung Nenev	Pembangunan Rumah Layak Huni	dengan dibangunnya rumah layak huni dapat meningkatkan taraf hidup masyarakat	
4	Program pembangunan jalan dan jembatan	Pembangunan jalan	Belum adanya jalan yang memadai untuk masyarakat kampung tinyor dan intab	Masyarakat kampung wamcei	perlu adanya pembangunan jalan baru dari tinyor ke intab sepanjang 2 km	jika adanya pembangunan jalan maka kesejahteraan dan perekonomian masyarakat akan meningkat	
5	Program pembangunan jalan dan jembatan	Pembangunan jalan	Belum adanya Peningkatan Jalan Aspal	Masyarakat Kabupaten Manokwari Selatan (distrik ransiki)	Perlu dilakukannya Peningkatan Jalan Cor/Aspal sepanjang Jalan Jati (kompleks PLN) Distrik Ransiki	Dengan ditingkatkannya jalan cor/aspal pada jalan jati maka masyarakat distrik ransiki akan merasakan pemerataan	

						pembangunan	
6	Program pembangunan jalan dan jembatan	Pembangunan jalan	Belum tembusnya akses jalan dari Yafet ke Kampung Siwi Gunung Distrik Momiwaren	Masyarakat Distrik Nenei	Pembuatan Akses Jalan	dengan dibangunnya akses jalan Yafet ke Distrik Momiwaren melewati Kampung Siwi Gunung dapat mempersingkat waktu transport dan meningkatkan aktivitas ekonomi masyarakat	
7	Program pembangunan jalan dan jembatan	Pembangunan jalan	Belum tersedianya jalan yang baik bagi warga masyarakat Kampung Saimeba Distrik Tahota sehingga menghambat aktivitas pelayanan dan perekonomian masyarakat.	Warga Masyarakat Kampung Saimeba	pembangunan Peningkatan mutu Jalan bagi warga masyarakat di Kampung Saimeba di Distrik Tahota.	dengan tersedianya jalan aspal maka warga masyarakat dapat melakukan aktivitas pelayanan dengan baik.	
8	Program pembangunan jalan dan jembatan	Pembangunan jembatan	belum adanya Jembatan yang representatif di Kali Umam Kampung Nenei	Masyarakat Kampung Nenei	Pembangunan Jembatan	dengan adanya Pembangunan Jembatan dapat memperlancar Transportasi dan aktivitas ekonomi bagi Masyarakat Kampung Nenei	
9	Program pembangunan jalan dan jembatan	Pembangunan jembatan	Pembangunan Jembatan Beton	Masyarakat Kampung Hiyu	Pembangunan Jembatan Beton	dengan dibangunnya Jembatan Beton dapat memperlancar dan memberi kenyamanan dalam melakukan aktivitas sosial dan ekonomi	
10	Program pembangunan jalan dan jembatan	Pembangunan jembatan	pembangunan Jembatan Beton di Kampung Aryamenmoho	Masyarakat Aryamenmoho	Pembangunan Jembatan Beton	dengan dibangunnya Jembatan dapat memperlancar aktivitas sosial dan ekonomi masyarakat masyarakat Aryamenmoho	
11	Program pembangunan turap/talud/bronjong	Pembangunan turap/talud/bronjong	belum adanya pembangunan talud penahan air	Masyarakat Kampung Nenei	Pembangunan Talud	dengan adanya Pembangunan Talud dapat menjaga lingkungan dari Bencana Banjir	
12	Program pembangunan turap/talud/bronjong	Pembangunan turap/talud/bronjong	belum dibangunnya kawat bronjong penahan air	Masyarakat Kampung Aryawenmoho	Pembangunan Kawat Bronjong Penahan air	dengan dibangunnya kawat bronjong penahan air dapat mengamankan wilayah yang terkena resiko banjir	

13	Program rehabilitasi/pemeliharaan jalan dan jembatan	Rehabilitasi/pemeliharaan jalan	Pengaspalan Jalan sepanjang 2 km dari mata jalan ke Kampung Hirjou	Masyarakat Kampung Hirjou	Pengaspalan Jalan / peningkatan Kualitas Jalan	dengan di aspalnya Jalan di Kampung Hiyou dapat memperlancar transportasi dan aktivitas ekonomi	
14	Program Pengembangan Kinerja Pengelolaan Air Minum dan Air Limbah	Penyediaan prasarana dan sarana air minum bagi masyarakat berpenghasilan rendah	Belum tersedianya Sumber Air Bersih bagi warga masyarakat, sementara air sumur gali yang digunakan terkadang berwarna kemerahan dan atau berkarat.	warga masyarakat Kampung Gaya Baru dan Kampung Waren	Penyediaan Air Bersih dan Sanitasi bagi warga masyarakat di Kampung Gaya Baru dan Kampung Waren.	dengan tersedianya air bersih dan sanitasi, maka kehidupan warga masyarakat akan lebih baik dan sehat serta tidak mengkonsumsi air Sumur yang keruh dan atau air sungai yang pada waktu banjir berwarna coklat atau kabur.	
15	Program pembangunan infrastruktur perdesaan	Penetaan lingkungan pemukiman penduduk perdesaan	pembongkaran Lahan untuk kampung persiapan	Masyarakat Kampung Aryawenmoho	Pembongkaran Lahan	dengan dibongkarnya lahan untuk bisa ditempati sebagai kampung persiapan	
1.04.0101 - DINAS PERTANAHAN PERUMAHAN DAN KAWASAN PEMUKIMAN (1 Usulan)							
1	Program Pengembangan Perumahan	Fasilitasi dan stimulasi pembangunan perumahan masyarakat kurang mampu	Masih adanya Warga Masyarakat tidak mampu yang bertempat tinggal di rumah atap, Papan dan bertantai tanah	Warga Masyarakat tidak mampu	Pembangunan Rumah Layak Huni dan Sehat type 42 bagi warga masyarakat tidak mampu sebanyak 30 unit	dengan adanya rumah layak huni dan sehat bagi warga masyarakat, maka angka kemiskinan semakin berkurang	
2.11.0101 - DINAS LINGKUNGAN HIDUP (1 Usulan)							
1	Program Pengembangan Perumahan	Pembangunan sarana dan prasarana rumah sederhana sehat	Rendahnya rumah layak huni bagi ibu janda dan anak yatim piatu yang kurang mampu	Ibu janda dan Anak Yatim Piatu di Kampung Ransiki dan Abreso	harus dibangun 10 unit rumah layak huni ukuran/type 36 kepada beberapa KK sebagaimana terlampir	dengan dibangunnya rumah layak huni maka tingkat kesejahteraan masyarakat terpenuhi	
2.13.0101 - DINAS PEMBERDAYAAN MASYARAKAT DAN KAMPUNG (1 Usulan)							
1	Program Administrasi Pemerintahan Desa	Fasilitasi Penyusunan Perencanaan Pembangunan Desa	belum tercapainya kesejahteraan melalui peningkatan pelayanan pemberdayaan dan peran serta masyarakat dalam pemerintahan.	Masyarakat Distrik Nenei	Pemekaran 9 Kampung	dengan adanya Pemekaran Kampung dapat meningkatkan pelayanan terhadap masyarakat dan kampung dapat mandiri dalam menata dan urusan pemberdayaan masyarakat	

3.02.0101 - DINAS PARIWISATA DAN KEBUDAYAAN (1 Usulan)							
1	Program pengembangan destinasi pariwisata	Peningkatan pembangunan sarana dan prasarana pariwisata	Belum tersedianya Fasilitas pendukung keparawisataan di daerah yang dapat memberikan kontribusi bagi masyarakat dan Pendapatan Asli Daerah.	Masyarakat di Kampung Yekwandi dan Gaya Baru Distrik Momi Waren	Pembangunan Home Stay di Pantai Syari, Pantai Syeb dan Pantai Yaimeki Distrik Momi Waren	Dengan adanya Pembangunan Home Stay sebanyak 30 Unit yang tersebar di Pantai Syari, Pantai Syeb dan Pantai Yaimeki, akan menambah pendapatan bagi warga masyarakat lokal dan Pemerintah Daerah.	
3.25.0101 - DINAS PERIKANAN (2 Usulan)							
1	Program pengembangan budidaya perikanan	Penyediaan dan rehabilitasi sarana dan prasarana budidaya perikanan	kurangnya tempat pembudidayaan ikan air tawar	masyarakat Kampung Nenei	Pembuatan KOLam ikan sebanyak 10 unit	dengan adanya pembangunan kolam dapat memberikan tambahan pendapatan bagi keluarga	
2	Program pengembangan perikanan tangkap	Pendampingan pada kelompok nelayan perikanan tangkap	Rendahnya Pendapatan Kelompok Tani Nelayan	Kelompok Tani Nelayan sebanyak 12 Kelompok	Pengadaan Motor Tempel dan Kasko	dengan tersedianya motor tempel sebanyak 12 unit untuk 12 Kelompok dapat membantu meningkatkan pendapatan kelompok Tani Nelayan.	
4.01.0101 - SEKRETARIS DAERAH (5 Usulan)							
1	Program Peningkatan Pelayanan Kehidupan Beragama	Peningkatan Pelayanan Kegiatan Keagamaan Masyarakat	belum adanya Pembangunan Gedung Gereja Baru Jemaat Sinar Kasih di Sesum	Jemaat Gereja Sinar Kasih Sesum	Pembangunan Gedung Gereja Sinar Kasih Baru Kampung Sesum	dengan adanya pembangunan Gedung Gereja Baru akan meningkatkan Kenyamanan dalam beribadah	
2	Program Peningkatan Pelayanan Kehidupan Beragama	Peningkatan Pelayanan Kegiatan Keagamaan Masyarakat	Belum adanya sarana dan prasarana ibadah yang memadai	jemaat GPKI Ebeneser intab	Perlu adanya pembangunan gedung gereja baru untuk menunjang peribadatan jemaat	dengan di bangunnya gedung gereja maka masyarakat akan merasakan adanya kepedulian pemerintah terhadap peribadahan	
3	Program Peningkatan Pelayanan Kehidupan Beragama	Peningkatan Pelayanan Kegiatan Keagamaan Masyarakat	Pembangunan Gereja Baru Agafe Rosna	Jemaat Gereja Baru Agafe Rosna	Pembangunan Gereja Agafe Rosna	dengan dibangunnya Gereja yang representatif dapat memeberikan	

						kenyamanan dalam beribadah
4	Program Peningkatan Pelayanan Kehidupan Beragama	Peningkatan Pelayanan Kegiatan Keagamaan Masyarakat	pembangunan Kantor Klasik yang representatif	petugas Klasik Ransiki	Pembangunan Kantor Klasik Ransiki	dengan dibangunnya kantor klasik Ransiki yang representatif maka dapat memperlancar kegiatan organisasi
5	Program Peningkatan Pelayanan Kehidupan Beragama	Peningkatan Pelayanan Kegiatan Keagamaan Masyarakat	Pengadaan Kendaraan Operasional roda empat	petugas Klasik Kantor Ransiki	pengadaan kendaraan operasional	dapat memperlancar kegiatan organisasi

TABEL. 5.7. REKAPITULASI HASIL VERIFIKASI RANCANGAN AKHIR RKPD TAHUN 2020 YANG MASUK KE DALAM PROGRAM/KEGIATAN OPD TAHUN ANGGARAN 2021

NO	OPD	PROGRAM OPD	KEGIATAN OPD	RANCANGAN AKHIR DISETUJUI			RESES DEWAN SETUJUI	
				PROGRAM	JUMLAH USULAN	PAGU	PROGRAM	JUMLAH USULAN
(1)	(2)	(3)	(4)	(5)	(6)	(7)	(8)	(9)
1	DINAS PENDIDIKAN, PEMUDA DAN OLAHRAGA	10	64	10	64	60.937.353.202,00	2	5
2	DINAS KESEHATAN	25	58	25	58	52.907.539.190,00	1	1
3	DINAS PEKERJAAN UMUM DAN PENATAAN RUANG	14	33	14	33	102.282.509.781,00	3	3
4	BADAN KESATUAN BANGSA DAN PERLINDUNGAN MASYARAKAT	10	43	10	43	8.687.669.623,00	2	2
5	SATUAN POLIS PAMONG PRAJA DAN DAMKAR	8	25	8	25	18.804.502.788,00	-	-
6	DINAS SOSIAL, PENGENDALIAN PENDUDUK DAN KELUARGA BERENCANA	9	41	9	41	12.698.969.305,00		
7	BADAN PENANGGULANGAN BENCANA DAERAH	10	26	10	26	5.008.090.732,00	-	-
8	DINAS TENAGA KERJA DAN TRANSMIGRASI	11	29	11	29	6.529.631.636,00	-	-

NO	OPD	PROGRAM OPD	KEGIATAN OPD	RANCANGAN AKHIR DISETUJUI			RESES DEWAN SETUJUI	
				PROGRAM	JUMLAH USULAN	PAGU	PROGRAM	JUMLAH USULAN
9	DINAS PEMBERDAYAAN MASYARAKAT PEREMPUAN DAN PERLINDUNGAN ANAK	8	24	8	24	4.673.121.955,00	-	-
10	DINAS LINGKUNGAN HIDUP	15	28	15	28	12.668.496.653,47	1	1
11	DINAS KEPENDUDUKAN DAN PENCATATAN SIPIL	4	20	4	20	6.738.545.251,00	-	-
12	DINAS PEMBERDAYAAN MASYARAKAT DAN KAMPUNG	8	27	8	27	6.634.825.564,00	1	1
13	DINAS PERHUBUNGAN	10	31	10	31	7.955.188.154,00	-	-
14	DINAS KOMUNIKASI DAN INFORMATIKA, PERSANDIAN DAN STATISTIK	9	26	9	26	6.885.450.000,00	-	-
15	DINAS PENANAMAN MODAL DAN PELAYANAN TERPADU SATU PINTU	6	25	6	25	5.221.966.912,00	-	-
16	DINAS PERPUSTAKAAN DAN KEARSIPAN	5	19	5	19	3.765.665.956,00	-	-
17	DINAS PERIKANAN	10	25	10	25	6.001.537.753,55	1	1
18	DINAS PARIWISATA DAN KEBUDAYAAN	8	27	8	27	5.465.689.051,00	1	1
19	DINAS KETAHANAN PANGAN DAN PERTANIAN	11	37	11	37	10.098.372.037,00	2	2
20	DINAS PERINDUSTRIAN, PERDAGANGAN DAN KOPERASI, USAHA KECIL DAN MENENGAH	13	34	13	34	8.043.055.845,00	1	1
21	SEKRETARIAT DAERAH	13	46	13	46	59.214.751.883,00	1	2
22	SEKRETARIAT DPRD	6	38	6	38	24.912.125.346,00	-	-
23	DISTRIK ORANSBARI	6	21	6	21	3.571.828.022,00	-	-
24	DISTRIK RANSIKI	7	24	7	24	3.117.823.355,00	-	-
25	DISTRIK MOMIWAREN	8	27	8	27	2.818.533.218,00	-	-

NO	OPD	PROGRAM OPD	KEGIATAN OPD	RANCANGAN AKHIR DISETUJUI			RESES DEWAN SETUJUI	
				PROGRAM	JUMLAH USULAN	PAGU	PROGRAM	JUMLAH USULAN
26	DISTRIK NENEY	7	23	7	23	2.160.560.512,00	-	-
27	DISTRIK TAHOTA	8	22	8	22	2.792.497.559,57	-	-
28	DISTRIK DATARAN ISIM	5	18	5	18	3.379.816.212,00	-	-
29	INSPEKTORAT	7	30	7	30	5.818.079.350,00	-	-
30	BADAN PERENCANAAN PEMBANGUNAN DAERAH, PENELITIAN DAN PENGEMBANGAN	13	45	13	45	10.946.954.283,00	-	-
31	BADAN PENGELOLAAN KEUANGAN DAN ASET DAERAH	11	41	11	41	110.098.970.178,00	-	-
32	BADAN KEPEGAWAIAN DAN PENGEMBANGAN SUMBER DAYA MANUSIA	5	31	5	31	10.018.045.390,00	-	-
	JUMLAH TOTAL	300	1008	300	1008	590.857.893.698,20	16	20

TABEL. 5.8. REKAPITULASI PROGRAM/ KEGIATAN RESES DPRD TAHUN 2020 YANG MASUK KE DALAM PROGRAM/KEGIATAN OPD TAHUN ANGGARAN 2021

USULAN DPRD					USULAN SKPD			
NO	PROGRAM	KEGIATAN	SASARAN	LOKASI	SKPD	PROGRAM	KEGIATAN	LOKASI
1	Program Pendidikan Anak Usia Dini	Pembangunan gedung sekolah	Anak Sekolah Usia PAUD		DINAS PENDIDIKAN	Program Pendidikan Anak Usi	Pembangunan gedung sekolah	Kampung Watariri, Oransbari
2	Program Wajib Belajar Pendidikan Dasar Sembilan Tahun	Pembangunan Pagar Sekolah	Sekolah Dasar Inpres 17 Nuhuwei			Program Wajib Belajar Pendidikan Dasar Sembilan Tahun	Pembangunan Pagar Sekolah	SD Inpres Nuhuwei, Nuhuwei, Kec. Ransiki
			Sekolah SD di Maibuki					SD INpres Maibuki, Oransbari
			Sekolah SD YPK Oransbari					SD YPK Oransbari, Oransbari
			Siswa/i SD Inpres 74 Siwi, SD YPK Immanuel Waryab, SD Inpres 12 Dembek, SD YPK Lahairoi Waren, SD Inpres 88 Mawi, SD Inpres Gaya Baru dan SD Inpres Nij.					SD Inpres 74 Siwi, SD YPK Immanuel Waryab, SD Inpres 12 Dembek, SD YPK Lahairoi Waren, SD Inpres 88 Mawi, SD Inpres Gaya Baru dan SD Inpres Nij., Momi Waren
		Siswa/i SMP Negeri Momi Waren		SMP Negeri Momi Waren, Momi Waren				
		Pembangunan pepustakaan sekolah	SD Inpres Oransbari dan SD YPK Ora Et Labora Waroser					Pembangunan pepustakaan sekolah
Rehabilitasi sedang/berat bangunan sekolah	Siswa/i SD YPPGI Tobou Distrik Ransiki		Rehabilitasi sedang/berat bangunan sekolah	SD YPPGI Tobou, Ransiki				
		Pembangunan rumah dinas kepala sekolah, guru, penjaga sekolah	Guru di SD Watariri		Program Wajib Belajar Pendidikan Dasar Sembilan Tahun	Pembangunan rumah dinas kepala sekolah, guru, penjaga sekolah	Kab. Manokwari Selatan, Kab. Manokwari Selatan	
1	Program pembangunan jalan dan jembatan	Pembangunan jembatan	Penggunaan Jalan Dan Masyarakat Wamcey		DINAS PEKERJAAN UMUM DAN	Program pembangunan jalan dan jembatan	Pembangunan jembatan	Ransiki, Kab. Manokwari Selatan

USULAN DPRD					USULAN SKPD			
NO	PROGRAM	KEGIATAN	SASARAN	LOKASI	SKPD	PROGRAM	KEGIATAN	LOKASI
2	Program pembangunan saluran drainase/gorong-gorong	Pembangunan saluran drainase/gorong-gorong	untuk 150 kepala keluarga di kampung bamaha		PENATAAN RUANG	Program pembangunan saluran drainase/gorong-gorong	Pembangunan saluran drainase/gorong-gorong	Ransiki, Kab. Manokwari Selatan
3	Program pembangunan turap/talud/bronjong	Pembangunan turap/talud/bronjong	Masyarakat Kampung Nenei			Program pembangunan turap/talud/bronjong	Pembangunan turap/talud/bronjong	Distrik Ransiki, Nenei, Kab. Manokwari Selatan
1	Program peningkatan penerapan teknologi pertanian/perkebunan	Pengadaan sarana dan prasarana teknologi pertanian/perkebunan tepat guna	Petani Tanaman Tangka Panjang		DINAS KETAHANAN PANGAN DAN PERTANIAN	Program peningkatan penerapan teknologi pertanian/perkebunan	Pengadaan sarana dan prasarana teknologi pertanian/perkebunan tepat guna	Distrik Oransbari, KAB. Manokwari Selatan
2	Program peningkatan produksi hasil peternakan	Pendistribusian bibit ternak kepada masyarakat	warga masyarakat Momi warden			Program peningkatan produksi hasil peternakan	Pendistribusian bibit ternak kepada masyarakat	Dinas Ketahanan Pangan dan Pertanian, Kab. Manokwari Selatan
1	Program Pengembangan Perumahan	Pembangunan sarana dan prasarana rumah sederhana sehat	untuk 50 Kepala keluarga		DINAS LINGKUNGAN HIDUP	Program Pengembangan Perumahan	Pembangunan sarana dan prasarana rumah sederhana sehat	6 Distrik, Kab. Manokwari Selatan
1	Program Peningkatan Pelayanan Kehidupan Beragama	Peningkatan Pelayanan Kegiatan Keagamaan Masyarakat	Jemaat Gereja Esra Langtij		SEKRETARIS DAERAH	Program Peningkatan Pelayanan Kehidupan Beragama	Peningkatan Pelayanan Kegiatan Keagamaan Masyarakat	yamboi, Yamboi, Kec. Ransiki
Jemaat Gereja Muwinbou				Muwinbou, Nuhuwei, Kec. Ransiki				
Jemaat Nebo Kampung Mambrema				Kampung Mambrema, Ransiki, Kec. Ransiki				
untuk 70 Kepala keluarga jemaat Emanuel				Emanuel Bamaha, Ransiki, Kec. Ransiki				
di beberapa dominasi di kabupaten manokwari selatan				Ransiki, Kab. Manokwari Selatan				
Hamba Tuhan Jemaat Nebo				Jemaat Nebo, Wamcei, Kec. Ransiki				
Jemaat Gereja Maranatha di Kampung Oransbari dan Jamaah Muslim di Kampung Sidomulyo, Jemaat Gereja GSJA El Shadai Kampung Akeju		kampung sidomulyo dan kampung akeju, Oransbari, Kec.						

USULAN DPRD					USULAN SKPD			
NO	PROGRAM	KEGIATAN	SASARAN	LOKASI	SKPD	PROGRAM	KEGIATAN	LOKASI
			GPKAI Jemaat kaleb mejibus 150 m2 dan GKI Jemaat Elim Nyamtui 203 m2 Kampung Hamawi Majelis Mbisoi Urensbar					Oransbari Kampung Hamawi, Ransiki, Kec. Ransiki
			Jemaat GEreja El Sadai Mbisoi, Jemaat GKI Isna Yedi, dan Jemaat Efata Warbiadi					Mbisoi Urensbar, Watariri, Kec. Oransbari
			Guru Sekolah Minggu dan Guru Mengaji/TPA di Kabupaten Manokwari Selatan					Gereja Elsadai Mbisoi jemaat GKI Isna Yedi, GPKI Muari, Efata Warbiadi, Oransbari, Kec. Oransbari
			warga jemaat Immanuel Demini					Sekolah Minggu dan TPA di 6 Distrik, Kab. Manokwari Selatan
			warga Jemaat Meriba Nij					gereja Immanuel Demini, Momi Waren
			Jemaat Gereja Sinar Kasih Sesum					Mariba Nij, Momi Waren
			Pembangunan Gereja Baru Agafe Rosna					Kampung Sesum, Neney, Kec. Neney
			pembangunan Kantor Klasis yang representatif					Agafe Rosna, Neney, Kec. Neney
								Ransiki, Ransiki, Kec. Ransiki
		Penyelenggaraan Pembinaan Pelayanan Kehidupan Beragama	Jemaat Eishadai Mbisoi				Penyelenggaraan Pembinaan Pelayanan Kehidupan Beragama	Eishadai Mbisoi, Oransbari, Kec. Oransbari
1	Program Peningkatan Peran Partai Politik Dan Lembaga Pendidikan Melalui Pendidikan Politik Dan Pengembangan Etika Serta Budaya Politik	Pembinaan dan Pemberdayaan Perwakilan dan Partai Politik	Partai Politik Yang Memiliki di DPRD Kabpaten Manokwari Selatan		BADAN KESATUAN BANGSA DAN POLITIK	Program Peningkatan Peran Partai Politik Dan Lembaga Pendidikan Melalui Pendidikan Politik Dan Pengembangan Etika Serta Budaya Politik	Pembinaan dan Pemberdayaan Perwakilan dan Partai Politik	Badan Kesatuan Bangsa dan Politik, Kab. Manokwari Selatan
2	Program	Pembinaan dan	DAS Oransbari			Program	Pembinaan dan	Oransbari

USULAN DPRD					USULAN SKPD			
NO	PROGRAM	KEGIATAN	SASARAN	LOKASI	SKPD	PROGRAM	KEGIATAN	LOKASI
	Pemberdayaan Dan Pengawasan Organisasi Kemasyarakatan	Pemberdayaan Ormas Tingkat Kabupaten	Ormas Tingkat Kabupaten Manokwari Selatan			Pemberdayaan Dan Pengawasan Organisasi Kemasyarakatan	Pemberdayaan Ormas Tingkat Kabupaten	<i>Badan Kesatuan Bangsa dan Politik, Kab. Manokwari Selatan</i>
1	Program Peningkatan Sarana dan Prasarana Perdagangan dalam Negeri	Penigkatan sarana dan prasarana perdagangan	Petani budidaya ikan dan Nelayan dan Penjual Ikan		DINAS PERINDUSTRIAN PERDAGANGAN DAN KOPERASI USAHA KECIL DAN MENENGAH	Program Peningkatan Sarana dan Prasarana Perdagangan dalam Negeri	Penigkatan sarana dan prasarana perdagangan	<i>oransbari, Kab. Manokwari Selatan</i>
1	Program pengembangan perikanan tangkap	Pengembangan lembaga usaha perdagangan perikanan tangkap	Nelayan Tangkap		DINAS PERIKANAN	Program pengembangan perikanan tangkap	Pengembangan lembaga usaha perdagangan perikanan tangkap	<i>distrik ransiki, oransbari, momi wari, Kab. Manokwari Selatan</i>
1	Program peningkatan pelayanan kesehatan anak balita	Immunisasi bagi anak balita	Puskesmas Oransbari		DINAS KESEHATAN	Program peningkatan pelayanan kesehatan anak balita	Immunisasi bagi anak balita	<i>Dinas Kesehatan, Kab. Manokwari Selatan</i>
1	Program pengembangan destinasi pariwisata	Pengembangan objek pariwisata unggulan	Bandara Nenei dan Kubur Misionaris		DINAS PARIWISATA DAN KEBUDAYAAN	Program pengembangan destinasi pariwisata	Pengembangan objek pariwisata unggulan	<i>Kampung Nenei, Nenei</i>
1	Program Administrasi Pemerintahan Desa	Fasilitasi Penyusunan Perencanaan Pembangunan Desa	Masyarakat Distrik Nenei		DINAS PEMBERDAYAAN MASYARAKAT DAN KAMPUNG	Program Administrasi Pemerintahan Desa	Fasilitasi Penyusunan Perencanaan Pembangunan Desa	<i>Desa, Kab. Manokwari Selatan</i>

BAB VI. KINERJA PENYELENGGARAAN PEMERINTAHAN DAERAH

6.1 Indikator Kinerja Utama

Penetapan indikator kinerja daerah bertujuan untuk member gambaran tentang ukuran keberhasilan pembangunan daerah, khususnya dalam pencapaian visi, misi, tujuan, sasaran dan program pembangunan daerah, yang meliputi aspek kesejahteraan masyarakat, layanan umum dan daya saing daerah. Hal ini ditunjukkan dari akumulasi pencapaian indikator outcome program pembangunan daerah setiap tahun atau indikator capaian yang bersifat mandiri setiap tahun sehingga kondisi kinerja yang diinginkan pada akhir periode RPJMD dapat dicapai. Indikator kinerja daerah secara teknis pada dasarnya dirumuskan dengan mengambil indikator dari program prioritas yang telah ditetapkan (outcome) maupun indikator sasaran (impact).

Suatu indikator kinerja daerah dapat dirumuskan berdasarkan hasil analisis pengaruh dari satu atau lebih indikator capaian kinerja program (outcome) terhadap tingkat capaian indikator kinerja daerah berkenaan. Sebagai sebuah daerah otonom, Kabupaten Kabupaten Manokwari Selatan diwajibkan menetapkan target-target capaian dari indikator-indikator yang disepakati bersama antara pemerintah kabupaten dengan para pemangku kepentingan di Kabupaten Kabupaten Manokwari Selatan. Target pencapaian ini adalah sebuah kunci kinerja yang pada akhirnya menjadi ukuran efektivitas dan efisiensi sebuah tatakelola pemerintahan secara umum yang sasaran utamanya adalah pemenuhan kebutuhan masyarakat melalui ketersediaan pelayanan publik.

Dengan demikian, indikator kinerja yang diharapkan dapat menggambarkan tingkat pencapaian kinerja pemerintah haruslah ditetapkan secara benar dan dapat menggambarkan keadaan unjuk kerja secara riil. Berdasarkan uraian makna penetapan kinerja pemerintah tersebut maka untuk dapat mengukur tingkat capaian kinerja pelaksanaan pembangunan daerah diperlukan penetapan indikator kinerja daerah dalam bentuk penetapan indikator kinerja program Pembangunan daerah sebagai indikator kinerja utama (key performance indicator). Target capaian indikator kinerja utama untuk tahun 2021 sesuai RPJMD (2016-2021) yang menggambarkan kinerja pemerintah daerah secara umum dalam penyelenggaraan urusan pemerintahan daerah disajikan sebagaimana table berikut:

Tabel 6.1. Target Indikator Sasaran (IKU) tahun 2021

NO	INDIKATOR SASARAN (INDIKATOR KINERJA UTAMA)	SATUAN	TARGET 2021	Kondisi Kinerja pada Akhir Periode RPJMD
ASPEK KESEJAHTERAAN MASYARAKAT				
Fokus Kesejahteraan dan Pemerataan Ekonomi				
1	PDRB ADHB (Juta Rupiah)	Rupiah	875.000,00	875.000,00
2	Laju Pertumbuhan Ekonomi	Persen	8,00	8,00
3	PDRB per Kapita (juta rupiah)	Rupiah	35,19	35,19
5	Indeks Gini**	Persen	0,325	0,325
6	Persentase penduduk di atas garis kemiskinan	Persen	50,00	50,00
7	Laju Inflasi	Persen	1,34	1,34
8	Angka Kriminalitas	Persen	40,21	40,21
9	IPM	Persen	65,67	65,67
Fokus Kesejahteraan Masyarakat				
1	Pendidikan			
1,1	Angka Harapan Lama Sekolah	Persen	13,00	13,00
1,2	Rata-rata Lama Sekolah	Persen	9,00	9,00
1,3	Angka Melek Huruf	Persen	95,00	95,00
1,4	APM SD/MI/SDLB	Persen	100,00	100,00
1,5	APM SMP/MTS	Persen	85,00	85,00
1,6	APM SMA/MA/SMK/MAK	Persen	85,00	85,00
1,7	APK SMA/MA/SMK/MAK	Persen	100,00	100,00
2	Kesehatan			
2,1	Angka Harapan Hidup	<	70,00	70,00
2,2	Angka Kematian Bayi (AKB) per 1000 kelahiran hidup	<	20	20
2,3	Persentase balita gizi buruk	Persen	0,00	0,00
Fokus Seni Budaya dan Olahraga				
1	Jumlah pagelaran seni budaya	Pagelaran	4	4
2	Persentase Benda, Situs dan Kawasan Cagar Budaya yang dilestarikan	Persen	85,00	85,00
3	Persentase layanan pembinaan keagamaan	Persen	80,00	80,00
4	Jumlah sarana ibadah yang dibangun	Sarana	15	15
ASPEK PELAYANAN UMUM				
Fokus Layanan Urusan Wajib				
1	Pendidikan			
1,1	Pendidikan dasar			
1.1.1	Rasio Murid-Sekolah	Persen	120,00	120,00
1.1.2	Rasio Murid-Guru	Persen	25,00	25,00
1,2	Pendidikan Menengah	Persen	100,00	100,00
1.2.1	Rasio Murid-Sekolah	Persen	20,00	20,00
1.2.2	Rasio Murid-Guru	Persen	120,00	120,00
1,3	Pendidikan Atas	Persen	20,00	20,00
1.3.1	Rasio Murid-Sekolah	Persen	100,00	100,00
1.3.2	Rasio Murid-Guru	Persen	25,00	25,00
1,4	Pendidikan Kejuruan	Persen	0,10	0,10
1.4.1	Rasio Murid-Sekolah	Persen	75	75
1.4.2	Rasio Murid-Guru	Persen	100	100

NO	INDIKATOR SASARAN (INDIKATOR KINERJA UTAMA)	SATUAN	TARGET 2021	Kondisi Kinerja pada Akhir Periode RPJMD
1,5	Rasio rumah dinas per guru	Persen	25	25
1,6	Jumlah guru bersertifikasi	Orang	0,04	0,04
1,7	Jumlah sekolah yang sudah menerapkan prinsip-prinsip manajemen berbasis sekolah (MBS)	Sekolah	1,01	1,01
2	Kesehatan			
2,1	Jumlah Puskesmas/Puskesmas Pembantu	Puskesmas/Puskesmas Pembantu	25	25
2,2	Rasio Rumah Sakit	Persen	0,04	0,04
2,3	Rasio puskesmas, poliklinik, pustu per satuan penduduk	Persen	1,01	1,01
2,4	Jumlah Posyandu	Posyandu	45	45
2,5	Jumlah Dokter Umum	Orang	20	20
2,6	Jumlah Paramedis	Orang	150	150
2,7	Jumlah Pasien HIV-AIDS menurut faktor resiko	Orang	800	800
2,8	Persentase penduduk yang sudah mendapatkan layanan BPJS kesehatan	Persen	90,00	90,00
2,9	Jumlah distrik yang diberi penyuluhan	Distrik	6	6
2,1	Persentase penderita HIV/AIDS dari total populasi	Persen	3,25	3,25
2,11	Persentase Pasien yang tertangani	Persen	85,00	85,00
2,12	Cakupan pelayanan kesehatan rujukan pasien masyarakat miskin	Persen	65,00	65,00
2,13	Persentase masyarakat yang sudah mendapatkan BPJS	Persen	100,00	100,00
3	Pekerjaan Umum			
3,1	Cakupan layanan air bersih	Persen	85,00	85,00
3,2	Persentase luas kawasan yang pemanfaatan ruangnya sesuai dengan RTRW	Persen	72,50	72,50
3,3	Jumlah Jalan dan Jembatan yang dibangun	Persen	38	38
3,4	Jumlah saluran drainase/gorong-gorong yang dibangun	Persen	24	24
3,5	Jumlah turap/talud/brojong	Persen	17	17
3,6	Persentase Jalan dan Jembatan yang diperbaiki	Persen	60	60
3,7	Panjang Jalan dan Jembatan pedesaan yang dibangun	Persen	35	35
3,8	Panjang Jalan dan Jembatan yang dibangun	Persen	47,5	47,5
3,9	Cakupan pelayanan sarana dan prasarana bina marga	Persen	75,00	75,00
3,1	Cakupan air bersih perdesaan	Persen	85,00	85,00
4	Perumahan			
4,1	Persentase permukiman layak huni	Persen	75,00	75,00
4,2	Persentase RT berakses air bersih	Persen	85,00	85,00
4,3	Persentase rumah tangga pengguna listrik	Persen	52,50	52,50
4,4	Jumlah rumah yang diperbaiki	Unit	60	60

NO	INDIKATOR SASARAN (INDIKATOR KINERJA UTAMA)	SATUAN	TARGET 2021	Kondisi Kinerja pada Akhir Periode RPJMD
4,5	Luas Lahan pemakaman yang tersedia (Ha)	Ha	10	10
5	Lingkungan Hidup			
5,1	Rasio sampah yang terolah	Persen	85,00	85,00
5,2	Jumlah kasus pencemaran dan perusakan lingkungan	Kasus	0	0
5,3	Cakupan sumber daya alam yang dilindungi dan dikonservasi	Persen	100,00	100,00
5,4	Indeks pencemaran udara	Skor	37,50	37,50
5,5	persentase ekosistem pesisir dan laut yang terlindungi	Persen	100,00	100,00
5,6	Persentase penegakan hukum lingkungan	Persen	100,00	100,00
6	Penataan Ruang			
6,1	Persentase Luasan RTH publik	Persen	30	30
7	Pertanahan			
7,1	Persentase konflik-konflik pertanahan yang dapat diselesaikan	Persen	100	100
8	Kependudukan dan Catatan Sipil			
8,1	Rata-rata lama waktu pengurusan KTP/th	Persen	5	5
8,2	Jumlah orang yang menggunakan pelayanan dalam bidang kependudukan	Orang	1,500	1,500
9	Pemberdayaan Perempuan dan Perlindungan Anak			
9,1	Indeks Pemberdayaan Gender	Skor	77,50	77,50
10	Keluarga Berencana dan Keluarga Sejahtera			
10,1	Jumlah peserta KB	Orang	150	150
10,2	Persentase Keluarga Pra Sejahtera dan Keluarga Sejahtera	Persen	35,00	35,00
11	Ketenagakerjaan			
11,1	Tingkat partisipasi angkatan kerja	Persen	67,50	67,50
11,2	Jumlah pencari kerja yang terdaftar yang ditempatkan	Orang	35	35
11,3	Tingkat Pengangguran Terbuka	Persen	4,00	4,00
12	Koperasi Usaha Kecil dan Menengah			
12,1	Jumlah UMKM	UMKM	725	725
13	Kepemudaan dan Olahraga			
13,1	Jumlah Kasus kenakalan remaja usia sekolah	Kasus	0	0
13,2	Persentase organisasi pemuda yang aktif	Persen	75	75
13,3	Jumlah pemuda yang mengikuti kejurda, kejunas dan internasional	Orang	15	15
14	Kesatuan Bangsa dan Politik Dalam Negeri			
14,1	Jumlah konflik antar suku	Konflik	0	0
14,2	Persentase organisasi yang sudah melakukan kemitraan dalam mengembangkan wawasan kebangsaan	Persen	50	50

NO	INDIKATOR SASARAN (INDIKATOR KINERJA UTAMA)	SATUAN	TARGET 2021	Kondisi Kinerja pada Akhir Periode RPJMD
14,3	Indeks demokrasi	Persen	75	75
15	Otonomi Daerah, Pemerintahan Umum, Administrasi Keuangan Daerah, Perangkat Daerah, Kepegawaian dan Persandian			
15,1	Nilai akuntabilitas kinerja pemerintah daerah	Persen	A	A
15,2	Predikat kinerja pemerintah daerah	Sangat Baik	Sangat Tinggi	Sangat Tinggi
15,3	Opini BPK	WTP	WTP	WTP
15,4	Indeks Kepuasan Masyarakat	Skor	Baik	Baik
15,5	Jumlah laporan keuangan SKPD yang memenuhi standar	Laporan	5	5
15,6	Jumlah kasus pelanggaran perda	Kasus	100	100
15,7	Jumlah perangkat daerah yang menyampaikan laporan keuangan berbasis akrual tepat waktu	Perangkat Daerah	7	7
15,8	Persentase ketersediaan data dan informasi pembangunan per urusan yang update	Persen	75,00	75,00
15,9	Jumlah aduan masyarakat	Aduan	25	25
15,1	Jumlah peraturan daerah yang dibatalkan	Peraturan Daerah	0	0
15,11	Jumlah peserta pendidikan kedinasan yang lulus	Orang	200	200
15,12	Persentase kasus pelanggaran PNS yang tertangani	Persen	100,00	100,00
15,13	Persentase penyelesaian tindak lanjut temuan administrasi keuangan	Persen	100,00	100,00
15,14	Jumlah auditor yang bersertifikat	Orang	4	4
15,15	Tingkat Kemiskinan	Persen	50	50
15,16	Persentase rata-rata pencapaian SPM daerah	Persen	75,00	75,00
15,17	Jumlah PD yang menyampaikan laporan evaluasi triwulanan	PD	17	17
15,18	Jumlah PD yang mampu menyusun Renstra dengan Baik dan benar	PD	17	17
15,19	Jumlah PD dan menyampaikan updating data	PD	17	17
15,2	Jumlah PD yang menyusun laporan keuangan sesuai SAP	PD	17	17
16	Ketahanan Pangan			
16,1	Persentase Ketersediaan pangan utama	Persen	100	100
17	Pemberdayaan Masyarakat dan Desa			
17,1	Persentase PKK aktif	Persen	97,5	97,5
17,2	Persentase Desa yang mandiri	Persen	72,5	72,5
17,3	Persentase Lembaga ekonomi masyarakat pedesaan yang aktif	Persen	72,5	72,5
17,4	Jumlah Lembaga desa berpartisipasi aktif dalam pembangunan desa	Lembaga	25	25
17,5	Jumlah desa yang telah menyampaikan	Desa	40	40

NO	INDIKATOR SASARAN (INDIKATOR KINERJA UTAMA)	SATUAN	TARGET 2021	Kondisi Kinerja pada Akhir Periode RPJMD
	laporan pemerintahan kampung yang baik			
18	Lingkungan Hidup			
18,1	Persentase Penanganan Sampah	Persen	100	100
18,2	Persentase penduduk berakses air minum	Persen	85,00	85,00
19	Sosial			
19,1	Sarana social (panti asuhan, jompo, dll)	Sarana	2	2
20	Penanaman modal			
20,1	Jumlah investor berskala nasional/internasional	Orang	4	4
21	Kebudayaan			
21,1	Jumlah penyelenggaraan festival seni dan budaya	Kegiatan	1	1
22	Kepemudaan dan Olahraga			
22,1	Jumlah organisasi pemuda	Organisasi	14	14
22,2	Jumlah organisasi olahraga	Organisasi	7	7
22,3	Jumlah kegiatan pemuda	Kegiatan Pemuda	5	5
22,4	Jumlah kegiatan olahraga	Kegiatan Olahraga	5	5
23	Statistik			
23,1	Publikasi Manokwari Selatan Dalam Angka	Buku	Ada	Ada
23,2	Publikasi PDRB	Buku	Ada	Ada
24	Komunikasi dan Informatika			
24,1	Website milik Pemda	Unit	Ada	Ada
Fokus Layanan Urusan Pilihan				
1	Pertanian			
1,1	Kontribusi sektor pertanian	Sektor	67,50	67,50
1,2	Produktivitas tanaman padi (Ton/Ha)	Ton/Ha	5,4	5,4
1,3	Nilai Tukar Petani	Rupiah	107,33	107,33
1,4	Tingkat Produksi pertanian/perkebunan yang dipasarkan	Ton	80	80
1,5	Produksi sektor pertanian (ton)	Ton	7,5	7,5
1,6	Jumlah penyuluh pertanian/perkebunan lapangan	Orang	17	17
1,7	Jumlah produksi Kakao	Ton	2,05	2,05
1.8a	Jumlah populasi peternakan sapi	Populasi	3	3
1.8b	Jumlah populasi peternakan babi	Populasi	4,725	4,725
1.9.	LPE Sektor pertanian, kehutanan, dan perikanan	Sektor	6,78	6,78
2	Kehutanan			
2,1	Luas Kawasan Hutan (Ha)	Ha	230.424,59	230.424,59
2,2	Luas pemeliharaan hutan Lindung	Ha	72.080,45	72.080,45
3	Pariwisata			

NO	INDIKATOR SASARAN (INDIKATOR KINERJA UTAMA)	SATUAN	TARGET 2021	Kondisi Kinerja pada Akhir Periode RPJMD
3,1	Persen peningkatan kunjungan wisata	Persen	10,00	10,00
4	Kelautan dan Perikanan			
4,1	jumlah Rumah tangga Perikanan	Orang	950	950
4,2	Persentase kawasan budidaya laut dikembangkan	Persen	50	50
4,3	Jumlah kasus pelanggaran pendayagunaan sumber daya laut	Kasus	0	0
4,4	Jumlah produksi perikanan (ton)	Ton	22,5	22,5
4,5	Nilai produksi perikanan (Rp)	Rupiah	450.000.000	450.000.000
5	Perdagangan			
5,1	Jumlah perizinan bidang perdagangan dalam negeri	Perizinan	25	25
5,2	Jumlah komplain	Komplain	0	0
5,3	Jumlah pedagang kaki lima yang dibina	Pedagang kaki lima	175	175
6	Perindustrian			
6,1	Jumlah investasi industri perdagangan umum (Rp)	Investasi	10.000.000	10.000.000
6,2	Kontribusi sektor industri pengolahan terhadap struktur ekonomi daerah	Sektor	2,50	2,50
6,3	Jumlah Industri Kecil dan Menengah	Industri Kecil dan Menengah	725	725
6,4	Kontribusi sektor industri pengolahan terhadap struktur ekonomi daerah (%)	Sektor	2,50	2,50
7	Transmigrasi			
7.1	Jumlah kawasan transmigrasi yang terbangun	Kawasan	1	1
ASPEK DAYA SAING DAERAH				
Fokus Kemampuan Ekonomi Daerah				
1	Otonomi Daerah, Pemerintahan Umum, Administrasi Keuangan Daerah, Perangkat Daerah, Kepegawaian dan Persandian			
1,1	Pengeluaran per Kapita (000 Rp/Tahun)	Rupiah	5,799	5,799
Fokus Fasilitas Wilayah/Infrastruktur				
1	Penataan Ruang			
1,1	Persentase penggunaan lahan (%)	Persen	100	100
1,2	Jumlah pertumbuhan kawasan ekonomi	Persen	8	8
1,3	Jumlah titik banjir	Persen	0	0
2	Komunikasi dan Informatika			
2,1	Tingkat Elektrifikasi	Persen	60	60
2,2	Rasio ketersediaan daya listrik	Persen	50	50
Fokus Iklim Berinvestasi				

NO	INDIKATOR SASARAN (INDIKATOR KINERJA UTAMA)	SATUAN	TARGET 2021	Kondisi Kinerja pada Akhir Periode RPJMD
1	Otonomi Daerah, Pemerintahan Umum, Administrasi Keuangan Daerah, Perangkat Daerah, Kepegawaian dan Persandian			
1,1	Jumlah kasus kriminalitas perjudian	Kasus	12	12
Fokus Sumber Daya Manusia				
1	Ketenagakerjaan			
1,1	Angka Ketergantungan	<	54,57	54,57
Capaian Pelaksanaan Otonomi Khusus Manokwari Selatan				
1	Perekonomian			
1,1	PDRB (milyar)	Rupiah	875,00	875,00
1,2	Pertumbuhan ekonomi (%)	Persen	8,00	8,00
2	Kependudukan			
2,1	Jumlah penduduk (jiwa)	Jiwa	25	25
3	Lingkungan Hidup			
3,1	Persentase RTH	Persen	8,77	8,77
3,2	Luas tutupan lahan	Ha	19,78	19,78

Sumber : RPJMD Kabupaten Manokwari Selatan Tahun 2016-2021

Sedangkan Capaian Target Data Strategis Kabupaten Manokwari Selatan Tahun 2016 s.d 2019 digambar seperti ada table 6.2 dibawah ini:

Tabel 6.2. Capaian Target Kinerja (Data Strategis) Kabupaten Manokwari Selatan Tahun 2016 s.d 2019

No	URAIAN	Thn 2016	Thn 2017	Thn 2018	Thn 2019	KETERANGAN
1.	TOTAL PDRB ADH BERLAKU	648.129,09	697.826,86	757.544,02	835.240,57	JUTA RUPIAH
	TOTAL PDRB ADH KONSTAN	502.569,82	524.895,48	548.388,70	586.481,27	JUTA RUPIAH
2.	PERTUMBUHAN EKONOMI	4,82	4,44	4,48	6,95	PERSEN
	STRUKTUR EKONOMI					
	A	64,20	62,85	62,35	60,39	PERSEN
	B	0,51	0,51	0,51	0,50	PERSEN
	C	0,88	0,88	0,87	1,01	PERSEN
	D	0,14	0,15	0,15	0,15	PERSEN
	E			0,03	0,03	PERSEN
	F	3,36	3,54	3,58	3,39	PERSEN
	G	1,22	1,27	1,28	1,29	PERSEN
	H	2,58	2,71	2,77	2,78	PERSEN
	I	0,33	0,43	0,44	0,46	PERSEN

No	URAIAN	Thn 2016	Thn 2017	Thn 2018	Thn 2019	KETERANGAN
	J	0,19	0,20	0,21	0,21	PERSEN
	K	0,62	0,61	0,60	0,60	PERSEN
	L	0,30	0,31	0,31	0,30	PERSEN
	M,N	0,09	0,09	0,10	0,09	PERSEN
	O	19,76	20,47	20,84	23,09	PERSEN
	P	3,51	3,66	3,66	3,42	PERSEN
	Q	1,24	1,25	1,25	1,26	PERSEN
	RSTU	1,07	1,06	1,03	1,03	PERSEN
3.	IKK	134,53	143,12	133,96	146,32	
4.	PERSENTASE KEMISKINAN	34,15	34,02	30,87	29,94	PERSEN
	JUMLAH PENDUDUK MISKIN	7,64	7,78	7,24	7,21	RIBUAN
5.	GARIS KEMISKINAN	525,241	557.907	578.734	635,595	RUPIAH /KAPITA/BULAN
6.	IPM	57,12	58,08	58,84	59,72	
	UMUR HARAPAN HIDUP	66,82	66,96	67,16	67,48	TAHUN
	RATA-RATA LAMA SEKOLAH	6,32	6,37	6,48	6,57	TAHUN
	HARAPAN LAMA SEKOLAH	12,20	12,27	12,32	12,33	TAHUN
	PENGELUARAN PERKAPITA	4.702.000	5.012.000	5.225.000	5.511.000	RUPIAH/TAHUN

Sumber : BPS Kabupaten Manokwari

BAB VII. P E N U T U P

Rencana Kerja Pemerintah Daerah (RKPD) Kabupaten Manokwari Selatan Tahun 2021 disusun sebagai pedoman penyusunan perencanaan 2021, sebagai upaya untuk meningkatkan dan menciptakan kinerja pemerintah daerah yang efektif dan optimal untuk pencapaian sasaran pembangunan. RKPD Kabupaten Manokwari Selatan Tahun 2021 ini memuat rancangan kerangka ekonomi daerah, program prioritas pembangunan daerah, rencana kerja dan pendanaannya serta prakiraan maju dengan mempertimbangkan kerangka pendanaan dan pagu indikatif, baik yang bersumber dari Anggaran Pendapatan dan Belanja Daerah maupun sumber-sumber lain yang ditempuh dengan mendorong partisipasi masyarakat.

Keberhasilan pelaksanaan Rencana Kerja Pemerintah Daerah (RKPD) Kabupaten Manokwari Selatan Tahun 2021 dalam bentuk program pembangunan akan dapat direalisasikan secara optimal untuk mencapai sasaran pembangunan diperlukan dukungan sepenuhnya dari DPRD bersama dengan masyarakat. Selain itu keberhasilan pembangunan juga sangat tergantung pada sikap mental, tekad, semangat, ketaatan, keinginan untuk maju dan disiplin dari semua pihak.

BUPATI MANOKWARI SELATAN



Markus Waran

MARKUS WARAN

Tabel. 7.1. LAMPIRAN HASIL MUSRENBANG TAHUN 2020 DALAM RANGKA PENYUSUNAN RKPD TAHUN 2021

NO	KODE	URUSAN/BIDANG URUSAN/PROGRAM/KEGIATAN/ SUB KEGIATAN	INDIKATOR PROGRAM/KEGIATAN/SUB KEGIATAN	CAPAIANA KINERJA DAN KERANGKA PENDANAAN		LOKASI	PERANGKAT DAERAH PENANGGUNG JAWAB
				TARGET 2021	PAGU INDIKATIF (Rp)		
			<i>Persentase Unit Kerja internal yang terlayani (Persen)</i>	100 Persen			
	1.01.1.01.01001- 001.0001	Penyediaan jasa surat menyurat			2.430.000,00		DINAS PENDIDIKAN
			<i>Belanja Paket/Pengiriman (Tahun)</i>	1	1.230.000,00	<i>(Dinas Pendidikan Pemuda dan Olahraga, KAB. MANOKWARI SELATAN)</i>	
			<i>Belanja Perangko, Materai dan Benda Pos Lainnya (Lembar)</i>	200	1.200.000,00	<i>(Dinas Pendidikan Pemuda dan Olahraga, KAB. MANOKWARI SELATAN)</i>	
	1.01.1.01.01001- 001.0002	Penyediaan jasa komunikasi, sumber daya air dan listrik			20.000.000,00		DINAS PENDIDIKAN
			<i>Belanja Jasa Komunikasi, Sumber daya air, Listrik, dan Langganan Internet (Tahun)</i>	1	20.000.000,00	<i>(Dinas Pendidikan Pemuda dan Olahraga, KAB. MANOKWARI SELATAN)</i>	
	1.01.1.01.01001- 001.0006	Penyediaan jasa pemeliharaan dan perizinan kendaraan dinas/operasional			9.990.000,00		DINAS PENDIDIKAN
			<i>Belanja Jasa Pemeliharaan dan Perizinan Kendaraan Dinas (Unit)</i>	13	9.990.000,00	<i>(Dinas Pendidikan Pemuda dan Olahraga, KAB. MANOKWARI SELATAN)</i>	
	1.01.1.01.01001- 001.0008	Penyediaan jasa kebersihan kantor			3.720.000,00		DINAS PENDIDIKAN
			<i>Belanja Peralatan Kebersihan dan Bahan Pembersih (Jenis)</i>	8	3.720.000,00	<i>(Dinas Pendidikan Pemuda dan Olahraga, KAB. MANOKWARI SELATAN)</i>	
	1.01.1.01.01001- 001.0010	Penyediaan alat tulis kantor			25.000.000,00		DINAS PENDIDIKAN

NO	KODE	URUSAN/BIDANG URUSAN/PROGRAM/KEGIATAN/ SUB KEGIATAN	INDIKATOR PROGRAM/KEGIATAN/SUB KEGIATAN	CAPAIANA KINERJA DAN KERANGKA PENDANAAN		LOKASI	PERANGKAT DAERAH PENANGGUNG JAWAB
				TARGET 2021	PAGU INDIKATIF (Rp)		
			<i>Belanja Alat Tulis Kantor Dinas (Jenis)</i>	35	25.000.000,00	<i>(Dinas Pendidikan Pemuda dan Olahraga, KAB. MANOKWARI SELATAN)</i>	
	1.01.1.01.01001- 001.0011	Penyediaan barang cetakan dan penggandaan			17.235.000,00		DINAS PENDIDIKAN
			<i>Belanja Cetak dan Penggandaan Dokumen Kantor (Jenis)</i>	10	17.235.000,00	<i>(Dinas Pendidikan Pemuda dan Olahraga, KAB. MANOKWARI SELATAN)</i>	
	1.01.1.01.01001- 001.0012	Penyediaan komponen instalasi listrik/penerangan bangunan kantor			4.400.000,00		DINAS PENDIDIKAN
			<i>Belanja Alat Listrik dan Elektronik (Jenis)</i>	6	4.400.000,00	<i>(Dinas Pendidikan Pemuda dan Olahraga, KAB. MANOKWARI SELATAN)</i>	
	1.01.1.01.01001- 001.0014	Penyediaan bahan bacaan dan peraturan perundang-undangan			10.440.000,00		DINAS PENDIDIKAN
			<i>Belanja Surat Kabar/Majalah (Paket Koran)</i>	36	10.440.000,00	<i>(Dinas Pendidikan Pemuda dan Olahraga, KAB. MANOKWARI SELATAN)</i>	
	1.01.1.01.01001- 001.0016	Penyediaan Makanan dan Minuman			18.500.000,00		DINAS PENDIDIKAN
			<i>Belanja Makanan dan Minuman (Kali Per Tahun)</i>	6	18.500.000,00	<i>(Dinas Pendidikan Pemuda dan Olahraga, KAB. MANOKWARI SELATAN)</i>	
	1.01.1.01.01001- 001.0017	Rapat - Rapat Kordinasi dan Konsultasi ke Luar Daerah			320.300.000,00		DINAS PENDIDIKAN
			<i>Belanja Perjalanan Dinas (Kali Per Tahun)</i>	30	320.300.000,00	<i>(Dinas Pendidikan Pemuda dan Olahraga, KAB. MANOKWARI SELATAN)</i>	
	1.01.1.01.01001- 001.0018	Penyediaan Jasa Tenaga Pendukung Administrasi Perkantoran			15.928.650.000,00		DINAS PENDIDIKAN

NO	KODE	URUSAN/BIDANG URUSAN/PROGRAM/KEGIATAN/ SUB KEGIATAN	INDIKATOR PROGRAM/KEGIATAN/SUB KEGIATAN	CAPAIANA KINERJA DAN KERANGKA PENDANAAN		LOKASI	PERANGKAT DAERAH PENANGGUNG JAWAB
				TARGET 2021	PAGU INDIKATIF (Rp)		
			<i>Honorarium Non PNS (Orang Per Tahun)</i>	120	15.928.650.000,00	<i>(Dinas Pendidikan Pemuda dan Olahraga, KAB. MANOKWARI SELATAN)</i>	
	1.01.1.01.01001- 001.0021	Penyediaan Gaji dan Tunjangan ASN			1.742.385.202,00		DINAS PENDIDIKAN
			<i>Belanja Gaji dan Tunjangan ASN (Orang)</i>	17	1.742.385.202,00	<i>(Dinas Pendidikan Pemuda dan Olahraga, KAB. MANOKWARI SELATAN)</i>	
2.	1.01.1.01.01001-002	Program Peningkatan Sarana dan Prasarana Aparatur			4.858.705.600,00		DINAS PENDIDIKAN
			<i>Rasio rumah dinas per guru (Persen)</i>	0.00			
	1.01.1.01.01001- 002.0003	Pembangunan gedung kantor			4.402.960.000,00		DINAS PENDIDIKAN
			<i>Pembangunan Gedung Kantor (M2)</i>	700	4.402.960.000,00	<i>(Kab. Manokwari Selatan, KAB. MANOKWARI SELATAN)</i>	
	1.01.1.01.01001- 002.0016	Penyediaan Jasa Sewa Rumah / Gedung/ Gudang/ Parkir/ Tanah/ Peralatan dan Perlengkapan Kantor			105.800.000,00		DINAS PENDIDIKAN
			<i>Penyediaan Jasa Sewa Gedung Kantor (Unit)</i>	2	105.800.000,00	<i>(Kab. Manokwari Selatan, KAB. MANOKWARI SELATAN)</i>	
	1.01.1.01.01001- 002.0021	Pemeliharaan Rutin/Berkala Kendaraan Dinas/Operasional			349.945.600,00		DINAS PENDIDIKAN
			<i>Belanja Perawatan Kendaraan Bermotor (Kendaraan dinas/operasional)</i>	35	349.945.600,00	<i>(Dinas Pendidikan Pemuda dan Olahraga, KAB. MANOKWARI SELATAN)</i>	
3.	1.01.1.01.01001-004	Program Peningkatan Kapasitas Sumber Daya Aparatur			52.700.000,00		DINAS PENDIDIKAN
			<i>Persentase aparatur yang memenuhi standar kompetensi/kualifikasi pada Unit Kerjanya (orang)</i>	73.00			

NO	KODE	URUSAN/BIDANG URUSAN/PROGRAM/KEGIATAN/ SUB KEGIATAN	INDIKATOR PROGRAM/KEGIATAN/SUB KEGIATAN	CAPAIANA KINERJA DAN KERANGKA PENDANAAN		LOKASI	PERANGKAT DAERAH PENANGGUNG JAWAB
				TARGET 2021	PAGU INDIKATIF (Rp)		
	1.01.1.01.01001-004.0004	Bimbingan teknis penyusunan angka kredit jabatan fungsional			26.350.000,00		DINAS PENDIDIKAN
			<i>Pelaksanaan Bimbingan Teknis Penyusunan Angka Kredit Jabatan Fungsional (Orang)</i>	30	26.350.000,00	<i>(Dinas Pendidikan Pemuda dan Olahraga, KAB. MANOKWARI SELATAN)</i>	
	1.01.1.01.01001-004.0005	Pelaksanaan Bimbingan Teknis Tata Naskah Dinas			26.350.000,00		DINAS PENDIDIKAN
			<i>Pelaksanaan Bimbingan Teknis Tata Naskah Dinas (Orang)</i>	30	26.350.000,00	<i>(Dinas Pendidikan Pemuda dan Olahraga, KAB. MANOKWARI SELATAN)</i>	
4.	1.01.1.01.01001-005	Program peningkatan pengembangan sistem pelaporan capaian kinerja dan keuangan			117.520.000,00		DINAS PENDIDIKAN
			<i>Tersedianya Dokumen Pelaporan Capaian Kinerja dan Keuangan (Tahun)</i>	1			
	1.01.1.01.01001-005.0001	Penyusunan laporan capaian kinerja dan ikhtisar realisasi kinerja SKPD			71.655.000,00		DINAS PENDIDIKAN
			<i>Penyediaan Dokumen laporan Keuangan, LAKIP, LPPD, dan LAPKIN ASN (Dokumen)</i>	4	71.655.000,00	<i>(Dinas Pendidikan Pemuda dan Olahraga, KAB. MANOKWARI SELATAN)</i>	
	1.01.1.01.01001-005.0004	penyusunan pelaporan keuangan akhir tahun			25.475.000,00		DINAS PENDIDIKAN
			<i>Pembuatan Dokumen Pelaporan Keuangan Akhir Tahun (Dokumen)</i>	1	25.475.000,00	<i>(Dinas Pendidikan Pemuda dan Olahraga, KAB. MANOKWARI SELATAN)</i>	
	1.01.1.01.01001-005.0006	Pengelolaan, Pengendalian dan Evaluasi Administrasi Keuangan			20.390.000,00		DINAS PENDIDIKAN
			<i>Penyediaan Renstra, dan Renja SKPD (Dokumen)</i>	2	20.390.000,00	<i>(Dinas Pendidikan, KAB. MANOKWARI SELATAN)</i>	
5.	1.01.1.01.01001-015	Program Pendidikan Anak Usia Dini			2.526.650.000,00		DINAS PENDIDIKAN

NO	KODE	URUSAN/BIDANG URUSAN/PROGRAM/KEGIATAN/ SUB KEGIATAN	INDIKATOR PROGRAM/KEGIATAN/SUB KEGIATAN	CAPAIANA KINERJA DAN KERANGKA PENDANAAN		LOKASI	PERANGKAT DAERAH PENANGGUNG JAWAB
				TARGET 2021	PAGU INDIKATIF (Rp)		
			APM PAUD (%)	85.00			
	1.01.1.01.01001- 015.0001	Pembangunan gedung sekolah			1.634.000.000,00		DINAS PENDIDIKAN
			<i>Pembangunan Gedung Sekolah (Tahun)</i>	1	500.000.000,00	<i>(Manokwari Selatan, KAB. MANOKWARI SELATAN)</i>	
			<i>Pembangunan Gedung Sekolah Baru (Meter Persegi)</i>	54	378.000.000,00	<i>(Kampung MAmbrema, Mambrema, Kec. Ransiki)</i>	
			<i>Pembangunan PAUD dan TK Kampung Watariri (Unit)</i>	2	756.000.000,00	<i>(Kampung Watariri, Oransbari)</i>	
	1.01.1.01.01001- 015.0007	pembangunan sarana dan Prasarana bermain			65.000.000,00		DINAS PENDIDIKAN
			<i>Pengadaan Alat Bermain PAUD di Kampung Hamawi, Tobou, dan Bamaha (PAUD)</i>	3	65.000.000,00	<i>(PAUD di Kampung Hamawi, Tobou, dan Bamaha, KAB. MANOKWARI SELATAN)</i>	
	1.01.1.01.01001- 015.0018	Pengadaan alat praktik dan peraga siswa			250.000.000,00		DINAS PENDIDIKAN
			<i>Pengadaan Alat Praktik TK/PAUD (Lembaga)</i>	16	250.000.000,00	<i>(Dinas Pendidikan Pemuda dan Olahraga, KAB. MANOKWARI SELATAN)</i>	
	1.01.1.01.01001- 015.0019	Pengadaan mebeluer sekolah			188.000.000,00		DINAS PENDIDIKAN
			<i>Belanja Mebeluer Sekolah (Buah)</i>	186	188.000.000,00	<i>(Dinas Pendidikan Pemuda dan Olahraga, KAB. MANOKWARI SELATAN)</i>	
	1.01.1.01.01001- 015.0057	Pelatihan kompetensi tenaga pendidik			26.350.000,00		DINAS PENDIDIKAN
			<i>Pelatihan Manajemen Kepala PAUD (Peserta)</i>	20	26.350.000,00	<i>(Manokwari Selatan, KAB. MANOKWARI SELATAN)</i>	
	1.01.1.01.01001- 015.0058	Pengembangan Pendidikan Anak Usia Dini			310.600.000,00		DINAS PENDIDIKAN

NO	KODE	URUSAN/BIDANG URUSAN/PROGRAM/KEGIATAN/ SUB KEGIATAN	INDIKATOR PROGRAM/KEGIATAN/SUB KEGIATAN	CAPAIANA KINERJA DAN KERANGKA PENDANAAN		LOKASI	PERANGKAT DAERAH PENANGGUNG JAWAB
				TARGET 2021	PAGU INDIKATIF (Rp)		
			<i>Pemberian Bantuan Operasional PAUD (Lembaga)</i>	2	265.000.000,00	<i>(TK. Negeri Manokwari Selatan, KAB. MANOKWARI SELATAN)</i>	
			<i>Pemberian Bantuan Operasional PAUD (DAK-NonFisik) (Siswa)</i>	1.500	45.600.000,00	<i>(Manokwari Selatan, KAB. MANOKWARI SELATAN)</i>	
	1.01.1.01.01001-015.0068	Peningkatan Kesejahteraan Pendidik dan tenaga Kependidikan PAUD			-		DINAS PENDIDIKAN
	1.01.1.01.01001-015.0069	Pengembangan Pendidik dan Tenaga Kependidikan PAUD			52.700.000,00		DINAS PENDIDIKAN
			<i>Terlaksananya Diklat Berjenjang (Orang)</i>	50	52.700.000,00	<i>(Manokwari Selatan, KAB. MANOKWARI SELATAN)</i>	
6.	1.01.1.01.01001-016	Program Wajib Belajar Pendidikan Dasar Sembilan Tahun			29.523.592.300,00		DINAS PENDIDIKAN
			Rasio murid-guru pendidikan dasar (angka)	120.00			
	1.01.1.01.01001-016.0001	Pembangunan gedung sekolah			13.256.000.000,00		DINAS PENDIDIKAN
			<i>Pembangunan Gedung SD Inpres Hiyou (Meter Persegi)</i>	126	756.000.000,00	<i>(SD Inpres Hiyou, Neney, Kec. Neney)</i>	
			<i>Pembangunan Sekolah SD dan SMP Terpadu Unggulan (Meter Persegi)</i>	2.100	12.500.000.000,00	<i>(Oransbari, Oransbari)</i>	
	1.01.1.01.01001-016.0002	Pembangunan rumah dinas kepala sekolah, guru, penjaga sekolah			498.075.200,00		DINAS PENDIDIKAN
			<i>Pembangunan Rumas Dinas Guru SMP (Unit)</i>	2	498.075.200,00	<i>(Kab. Manokwari Selatan, KAB. MANOKWARI SELATAN)</i>	
	1.01.1.01.01001-016.0003	Penambahan ruang kelas sekolah			-		DINAS PENDIDIKAN
	1.01.1.01.01001-016.0015	Pengadaan buku-buku dan alat tulis siswa			428.700.000,00		DINAS PENDIDIKAN

NO	KODE	URUSAN/BIDANG URUSAN/PROGRAM/KEGIATAN/ SUB KEGIATAN	INDIKATOR PROGRAM/KEGIATAN/SUB KEGIATAN	CAPAIANA KINERJA DAN KERANGKA PENDANAAN		LOKASI	PERANGKAT DAERAH PENANGGUNG JAWAB
				TARGET 2021	PAGU INDIKATIF (Rp)		
			<i>Belanja Buku-Buku dan Alat Tulis Siswa (Siswa)</i>	5.016	300.000.000,00	(Kabupaten Manokwari Selatan, KAB. MANOKWARI SELATAN)	
			<i>Pengadaan Buku Raport Siswa SD (Siswa)</i>	697	90.200.000,00	(Kab. Manokwari Selatan, KAB. MANOKWARI SELATAN)	
			<i>Pengadaan Buku Raport Siswa SMP (Siswa)</i>	709	38.500.000,00	(Kab. Manokwari Selatan, KAB. MANOKWARI SELATAN)	
	1.01.1.01.01001-016.0016	Pengadaan pakaian seragam sekolah			504.000.000,00		DINAS PENDIDIKAN
			<i>Belanja Pakaian Seragam Siswa SD (Siswa)</i>	1.640	246.000.000,00	(Kabupaten Manokwari Selatan, KAB. MANOKWARI SELATAN)	
			<i>Belanja Pakaian Seragam Siswa SMP (Siswa)</i>	1.032	258.000.000,00	(Kab. Manokwari Selatan, KAB. MANOKWARI SELATAN)	
	1.01.1.01.01001-016.0017	Pengadaan pakaian olahraga			308.200.300,00		DINAS PENDIDIKAN
			<i>Belanja Pakaian Olahraga SD (Siswa)</i>	1.640	205.000.000,00	(Kab. Manokwari Selatan, KAB. MANOKWARI SELATAN)	
			<i>Belanja Pakaian Olahraga SMP (Siswa)</i>	700	103.200.300,00	(Kab. Manokwari Selatan, KAB. MANOKWARI SELATAN)	
	1.01.1.01.01001-016.0041	Rehabilitasi sedang/berat bangunan sekolah			200.000.000,00		DINAS PENDIDIKAN
			<i>Rehabilitasi GedungSD YPPGI 4 Ruang Kelas (Unit)</i>	4	200.000.000,00	(SD YPPGI Tobou, Ransiki)	
	1.01.1.01.01001-016.0042	Rehabilitasi sedang/berat rumah dinas kepala sekolah, guru, penjaga sekolah			604.088.000,00		DINAS PENDIDIKAN

NO	KODE	URUSAN/BIDANG URUSAN/PROGRAM/KEGIATAN/ SUB KEGIATAN	INDIKATOR PROGRAM/KEGIATAN/SUB KEGIATAN	CAPAIANA KINERJA DAN KERANGKA PENDANAAN		LOKASI	PERANGKAT DAERAH PENANGGUNG JAWAB
				TARGET 2021	PAGU INDIKATIF (Rp)		
			<i>Rehabilitasi Sedang/Berat Rumah Dinas Guru Beserta Perabotnya - SMP Negeri 6 Oransbari (Unit)</i>	4	604.088.000,00	(SMP Negeri 6 Oransbari, KAB. MANOKWARI SELATAN)	
	1.01.1.01.01001- 016.0044	Rehabilitasi sedang/berat ruang kelas sekolah			1.201.326.000,00		DINAS PENDIDIKAN
			<i>Rehabilitasi Sedang/Berat Ruang Kelas Beserta Perabotnya - SMP Negeri 6 Oransbari (Ruang)</i>	2	400.442.000,00	(SMP Negeri 6 Oransbari, KAB. MANOKWARI SELATAN)	
			<i>Rehabilitasi Sedang/Berat Ruang Kelas Beserta Perabotnya - SMP Pers. Momi Waren (Ruang)</i>	2	400.442.000,00	(SMP Pers. Momi Waren, KAB. MANOKWARI SELATAN)	
			<i>Rehabilitasi Sedang/Berat Ruang Kelas Beserta Perabotnya - SMP S YPK Ransiki (Ruang)</i>	2	400.442.000,00	(SMP S YPK Ransiki, KAB. MANOKWARI SELATAN)	
	1.01.1.01.01001- 016.0046	Rehabilitasi sedang/berat laboratorium dan ruang pratikum sekolah			375.413.000,00		DINAS PENDIDIKAN
			<i>Rehabilitasi Sedang/Berat Laboratorium Komputer Beserta Perabotnya - SMP Negeri 6 Oransbari (Ruang)</i>	1	375.413.000,00	(SMP Negeri 6 Oransbari, KAB. MANOKWARI SELATAN)	
	1.01.1.01.01001- 016.0052	Rehabilitasi sedang/berat ruang unit kesehatan sekolah			143.016.000,00		DINAS PENDIDIKAN
			<i>Rehabilitasi Sedang/Berat Ruang UKS Beserta Perabotnya - SMP Negeri 6 Oransbari (Ruang)</i>	1	47.672.000,00	(SMP Negeri 6 Oransbari, KAB. MANOKWARI SELATAN)	
			<i>Rehabilitasi Sedang/Berat Ruang UKS - SMP Pers. Momi Waren (Ruang)</i>	1	47.672.000,00	(SMP Pers. Momi Waren, KAB. MANOKWARI SELATAN)	
			<i>Rehabilitasi Sedang/Berat Ruang UKS - SMP S YPK Ransiki (Ruang)</i>	1	47.672.000,00	(SMP S YPK Ransiki, KAB. MANOKWARI SELATAN)	

NO	KODE	URUSAN/BIDANG URUSAN/PROGRAM/KEGIATAN/ SUB KEGIATAN	INDIKATOR PROGRAM/KEGIATAN/SUB KEGIATAN	CAPAIANA KINERJA DAN KERANGKA PENDANAAN		LOKASI	PERANGKAT DAERAH PENANGGUNG JAWAB
				TARGET 2021	PAGU INDIKATIF (Rp)		
	1.01.1.01.01001-016.0075	Penyediaan beasiswa transisi			2.343.300.200,00		DINAS PENDIDIKAN
			<i>Pemberian Beasiswa SD (Siswa)</i>	1.500	900.000.000,00	<i>(Kab. Manokwari Selatan, KAB. MANOKWARI SELATAN)</i>	
			<i>Pemberian Beasiswa SMP (Siswa)</i>	1.000	750.000.000,00	<i>(Kab. Manokwari Selatan, KAB. MANOKWARI SELATAN)</i>	
			<i>Pemberian Dana Program Indonesia Pintar (PIP) Siswa SD (Siswa)</i>	780	288.675.000,00	<i>(Kab. Manokwari Selatan, KAB. MANOKWARI SELATAN)</i>	
			<i>Pemberian Dana Program Indonesia Pintar (PIP) Siswa SMP (Siswa)</i>	350	217.875.000,00	<i>(Kab. Manokwari Selatan, KAB. MANOKWARI SELATAN)</i>	
			<i>Penyediaan Biaya Registrasi Siswa SD (Siswa)</i>	820	71.750.200,00	<i>(Kab. Manokwari Selatan, KAB. MANOKWARI SELATAN)</i>	
			<i>Penyediaan Biaya Registrasi Siswa SMP (Siswa)</i>	500	115.000.000,00	<i>(Kab. Manokwari Selatan, KAB. MANOKWARI SELATAN)</i>	
	1.01.1.01.01001-016.0083	Pembangunan Pagar Sekolah			2.550.000.000,00		DINAS PENDIDIKAN
			<i>Pembangunan Pagar SD Inpres Maibuki (Meter)</i>	100	300.000.000,00	<i>(SD Inpres Maibuki, Oransbari)</i>	
			<i>Pembangunan Pagar SD YPK Oransbari (Meter)</i>	100	300.000.000,00	<i>(SD YPK Oransbari, Oransbari)</i>	
			<i>Pembangunan Pagar Sekolah (Meter)</i>	50	150.000.000,00	<i>(SD Inpres Nuhuwey, Nuhuwei, Kec. Ransiki)</i>	

NO	KODE	URUSAN/BIDANG URUSAN/PROGRAM/KEGIATAN/ SUB KEGIATAN	INDIKATOR PROGRAM/KEGIATAN/SUB KEGIATAN	CAPAIANA KINERJA DAN KERANGKA PENDANAAN		LOKASI	PERANGKAT DAERAH PENANGGUNG JAWAB
				TARGET 2021	PAGU INDIKATIF (Rp)		
			<i>Pembangunan Pagar Sekolah (Sekolah)</i>	7	1.500.000.000,00	<i>(SD Inpres 74 Siwi, SD YPK Immanuel Waryab, SD Inpres 12 Dembek, SD YPK Lahairoi Waren, SD Inpres 88 Mawi, SD Inpres Gaya Baru dan SD Inpres Nij., Momi Waren)</i>	
			<i>Pembangunan Pagar SMP Negeri Momi Waren (Meter)</i>	100	300.000.000,00	<i>(SMP Negeri Momi Waren, Momi Waren)</i>	
	1.01.1.01.01001- 016.0095	Pengadaan Alat Praktek dan Peraga SMP			1.206.900.000,00		DINAS PENDIDIKAN
			<i>Pengadaan Media Pendidikan (Paket)</i>	12	540.000.000,00	<i>(SMP Negeri 6 Oransbari, SMP S YPK Ransiki, SMP Pers. Momi Waren, KAB. MANOKWARI SELATAN)</i>	
			<i>Pengadaan Peralatan Teknologi, Informasi dan Komunikasi (Paket)</i>	2	666.900.000,00	<i>(SMP Negeri 6 Oransbari, SMP S YPK Ransiki, KAB. MANOKWARI SELATAN)</i>	
	1.01.1.01.01001- 016.0098	Pembangunan Ruang Kelas Baru (RKB) beserta perabotnya			4.420.897.000,00		DINAS PENDIDIKAN
			<i>Pembangunan Ruang Kelas (RKB) Beserta Perabotnya - Sekolah Dasar (SD) (Ruang)</i>	14	4.420.897.000,00	<i>(SD Inpres 37 Ransiki, SD Inpres 2 Dembek, SD Inpres 87 Masabui, SD Inpres 17 Nuhwey, SD Inpres 30 Ransiki, KAB. MANOKWARI SELATAN)</i>	
	1.01.1.01.01001- 016.0099	Pembangunan ruang perpustakaan beserta perabotnya			540.000.000,00		DINAS PENDIDIKAN
			<i>Pembangunan Gedung Perpustakaan (Meter Persegi)</i>	90	540.000.000,00	<i>(SD Inpres Oransbari, Oransbari)</i>	
	1.01.1.01.01001- 016.0101	Sarana PJOK dan/atau seni budaya			210.750.000,00		DINAS PENDIDIKAN

NO	KODE	URUSAN/BIDANG URUSAN/PROGRAM/KEGIATAN/ SUB KEGIATAN	INDIKATOR PROGRAM/KEGIATAN/SUB KEGIATAN	CAPAIANA KINERJA DAN KERANGKA PENDANAAN		LOKASI	PERANGKAT DAERAH PENANGGUNG JAWAB
				TARGET 2021	PAGU INDIKATIF (Rp)		
			<i>Pengadaan Sarana PJOK dan/atau Seni Budaya (Jenis)</i>	20	210.750.000,00	(Kab. Manokwari Selatan, KAB. MANOKWARI SELATAN)	
	1.01.1.01.01001-016.0103	Pengadaan buku koleksi perpustakaan sekolah			732.926.600,00		DINAS PENDIDIKAN
			<i>Pengadaan Buku Koleksi Perpustakaan SD (Sekolah)</i>	6	184.000.000,00	(Kab. Manokwari Selatan, KAB. MANOKWARI SELATAN)	
			<i>Pengadaan Buku Koleksi Perpustakaan SMP (Sekolah)</i>	12	548.926.600,00	(Kab. Manokwari Selatan, KAB. MANOKWARI SELATAN)	
	1.01.1.01.01001-016.0106	Pembangunan Ruang Kelas Baru (RKB) SD beserta perabotnya (DAK)			-		DINAS PENDIDIKAN
7.	1.01.1.01.01001-018	Program Pendidikan Non Formal			503.200.000,00		DINAS PENDIDIKAN
			<i>Terselenggaranya Pendidikan Non Formal (Lembaga)</i>	2			
	1.01.1.01.01001-018.0006	Penyediaan sarana dan prasarana pendidikan non formal			378.000.000,00		DINAS PENDIDIKAN
			<i>Pembangunan Gedung PAUD Kampung Yamboi (Meter Persegi)</i>	63	378.000.000,00	(Kampung Yamboi, Yamboi, Kec. Ransiki)	
	1.01.1.01.01001-018.0007	Pengembangan data dan informasi pendidikan non formal			15.600.000,00		DINAS PENDIDIKAN
			<i>Pengembangan Data dan Informasi Pendidikan Non Formal (Lembaga)</i>	2	15.600.000,00	(Kab. Manokwari Selatan, KAB. MANOKWARI SELATAN)	
	1.01.1.01.01001-018.0013	Monitoring, evaluasi dan pelaporan			10.000.000,00		DINAS PENDIDIKAN
			<i>Pelaksanaan Monitoring, Evaluasi dan Pelaporan (Lembaga)</i>	2	10.000.000,00	(Kab. Manokwari Selatan, KAB. MANOKWARI SELATAN)	

NO	KODE	URUSAN/BIDANG URUSAN/PROGRAM/KEGIATAN/ SUB KEGIATAN	INDIKATOR PROGRAM/KEGIATAN/SUB KEGIATAN	CAPAIANA KINERJA DAN KERANGKA PENDANAAN		LOKASI	PERANGKAT DAERAH PENANGGUNG JAWAB
				TARGET 2021	PAGU INDIKATIF (Rp)		
	1.01.1.01.01001-018.0014	Penyediaan Biaya Operasional Pendidikan Non Formal			84.000.000,00		DINAS PENDIDIKAN
			<i>Hibah kepada Guru Guru Paud (Tahun)</i>	1	60.000.000,00	<i>(Kab Manokwari Selatan, KAB. MANOKWARI SELATAN)</i>	
			<i>Penyediaan Biaya Operasional Pendidikan Non Formal (Lembaga)</i>	2	24.000.000,00	<i>(Kab. Manokwari Selatan, KAB. MANOKWARI SELATAN)</i>	
	1.01.1.01.01001-018.0015	Penyelenggaraan Paket A Setara SD			-		DINAS PENDIDIKAN
	1.01.1.01.01001-018.0016	Penyelenggaraan Paket B Setara SMP			15.600.000,00		DINAS PENDIDIKAN
			<i>Penyelenggaraan Ujian Paket B Setara SMP (Lembaga)</i>	2	15.600.000,00	<i>(Kab. Manokwari Selatan, KAB. MANOKWARI SELATAN)</i>	
	1.01.1.01.01001-018.0017	Penyelenggaraan Paket C Setara SMA-IPS			-		DINAS PENDIDIKAN
8.	1.01.1.01.01001-020	Program Peningkatan Mutu Pendidikan dan Tenaga Kependidikan			2.919.386.000,00		DINAS PENDIDIKAN
			Jumlah guru bersertifikasi (orang)	75.00			
	1.01.1.01.01001-020.0001	Pelaksanaan Sertifikasi pendidik			2.468.270.000,00		DINAS PENDIDIKAN
			<i>Pelaksanaan Peningkatan Mutu Pendidikan dan Tenaga Kependidikan (Orang)</i>	200	2.468.270.000,00	<i>(Dinas Pendidikan, KAB. MANOKWARI SELATAN)</i>	
	1.01.1.01.01001-020.0003	pelatihan bagi pendidik untuk memenuhi standar kompetensi			55.111.000,00		DINAS PENDIDIKAN
			<i>Pelatihan Bagi Pendidik Untuk Memenuhi Standar Kompetensi (Orang)</i>	20	55.111.000,00	<i>(Kab. Manokwari Selatan, KAB. MANOKWARI SELATAN)</i>	
	1.01.1.01.01001-020.0004	Pembinaan Kelompok Kerja Guru (KKG)			200.000.000,00		DINAS PENDIDIKAN

NO	KODE	URUSAN/BIDANG URUSAN/PROGRAM/KEGIATAN/ SUB KEGIATAN	INDIKATOR PROGRAM/KEGIATAN/SUB KEGIATAN	CAPAIANA KINERJA DAN KERANGKA PENDANAAN		LOKASI	PERANGKAT DAERAH PENANGGUNG JAWAB
				TARGET 2021	PAGU INDIKATIF (Rp)		
			<i>Bantuan KKG (Kelompok)</i>	4	200.000.000,00	<i>(Oransbari, Ransiki, Momiwaren dan Nenei, KAB. MANOKWARI SELATAN)</i>	
	1.01.1.01.01001- 020.0006	Pembinaan Pusat Pendidikan dan Pelatihan Guru (PPP)			51.536.000,00		DINAS PENDIDIKAN
			<i>Pembinaan Pusat Pendidikan dan Pelatihan Guru (PPP) (Peserta)</i>	40	51.536.000,00	<i>(Kab. Manokwari Selatan, KAB. MANOKWARI SELATAN)</i>	
	1.01.1.01.01001- 020.0007	Pendidikan lanjutan bagi pendidik untuk memenuhi standar kualifikasi			114.469.000,00		DINAS PENDIDIKAN
			<i>Pendidikan Lanjutan Bagi Pendidik Untuk Memenuhi Standar Kualifikasi (Orang)</i>	10	114.469.000,00	<i>(Kab. Manokwari Selatan, KAB. MANOKWARI SELATAN)</i>	
	1.01.1.01.01001- 020.0010	Pengembangan sistem penghargaan dan perlindungan terhadap profesi pendidik			30.000.000,00		DINAS PENDIDIKAN
			<i>Penyediaan Tambahan Penghasilan Bagi Guru (Orang)</i>	30	30.000.000,00	<i>(Dinas Pendidikan Kab. Manokwari Selatan, KAB. MANOKWARI SELATAN)</i>	
	1.01.1.01.01001- 020.0011	Pengembangan sistem perencanaan dan pengendalian program profesi pendidik dan tenaga kependidikan			-		DINAS PENDIDIKAN
9.	1.01.1.01.01001-022	Program Manajemen Pelayanan Pendidikan			1.884.599.100,00		DINAS PENDIDIKAN
			<i>Jumlah sekolah yang sudah menerapkan prinsip-prinsip manajemen berbasis sekolah (MBS) (unit)</i>	100.00			
	1.01.1.01.01001- 022.0001	Pelaksanaan evaluasi hasil kinerja bidang pendidikan			482.000.000,00		DINAS PENDIDIKAN
			<i>Hibah Kepada Mengikuti Jambore Nasional Di Cibubur (Tahun)</i>	1	150.000.000,00	<i>(Jakarta, KAB. MANOKWARI SELATAN)</i>	

NO	KODE	URUSAN/BIDANG URUSAN/PROGRAM/KEGIATAN/ SUB KEGIATAN	INDIKATOR PROGRAM/KEGIATAN/SUB KEGIATAN	CAPAIANA KINERJA DAN KERANGKA PENDANAAN		LOKASI	PERANGKAT DAERAH PENANGGUNG JAWAB
				TARGET 2021	PAGU INDIKATIF (Rp)		
			<i>Hibah Kepada Panitia Pelaksanaan Hari Anak (Tahun)</i>	1	50.000.000,00	<i>(Kabupaten Manokwari Selatan, KAB. MANOKWARI SELATAN)</i>	
			<i>Hibah Kepada Panitia Pelaksanaan Hari Pramuka Perkemahan/Pelantikan (Tahun)</i>	1	80.000.000,00	<i>(Kabupaten Manokwari Selatan, KAB. MANOKWARI SELATAN)</i>	
			<i>Hibah kepada Panitia Pelaksana Hari Pendidikan (Tahun)</i>	1	80.000.000,00	<i>(Kab. Manokwari Selatan, KAB. MANOKWARI SELATAN)</i>	
			<i>Hibah Kepada Panitia Pelaksana PGRI (Tahun)</i>	1	50.000.000,00	<i>(Kabupaten Manokwari Selatan, KAB. MANOKWARI SELATAN)</i>	
			<i>Pelaksanaan Evaluasi Hasil Kinerja Bidang Pendidikan (Dokumen)</i>	2	72.000.000,00	<i>(Kab. Manokwari Selatan, KAB. MANOKWARI SELATAN)</i>	
	1.01.1.01.01001-022.0004	Sosialisasi dan advokasi berbagai Peraturan Pemerintah di bidang pendidikan			95.000.000,00		DINAS PENDIDIKAN
			<i>Sosialisasi dan Advokasi Peraturan Pemerintah di Bidang Pendidikan (Orang)</i>	90	95.000.000,00	<i>(Kab. Manokwari Selatan, KAB. MANOKWARI SELATAN)</i>	
	1.01.1.01.01001-022.0006	Pembinaan Komite Sekolah			-		DINAS PENDIDIKAN
	1.01.1.01.01001-022.0007	Penerapan sistem dan informasi manajemen pendidikan			100.000.000,00		DINAS PENDIDIKAN
			<i>Penerapan Sistem dan Informasi Manajemen Pendidikan (Tahun)</i>	1	100.000.000,00	<i>(Kab. Manokwari Selatan, KAB. MANOKWARI SELATAN)</i>	
	1.01.1.01.01001-022.0009	Monitoring, evaluasi dan pelaporan			147.750.000,00		DINAS PENDIDIKAN

NO	KODE	URUSAN/BIDANG URUSAN/PROGRAM/KEGIATAN/ SUB KEGIATAN	INDIKATOR PROGRAM/KEGIATAN/SUB KEGIATAN	CAPAIANA KINERJA DAN KERANGKA PENDANAAN		LOKASI	PERANGKAT DAERAH PENANGGUNG JAWAB
				TARGET 2021	PAGU INDIKATIF (Rp)		
			<i>Monitoring, Evaluasi dan Pelaporan (Sekolah)</i>	41	147.750.000,00	(Kab. Manokwari Selatan, KAB. MANOKWARI SELATAN)	
	1.01.1.01.01001- 022.0011	Pelaksanaan Evaluasi Hasil Kinerja Bidang Pendidikan SLTP			409.828.100,00		DINAS PENDIDIKAN
			<i>Penyelenggaraan Pelaksanaan Ujina Nasional SMP (Rayon)</i>	6	409.828.100,00	(Dinas Pendidikan Pemuda dan Olahraga, KAB. MANOKWARI SELATAN)	
	1.01.1.01.01001- 022.0013	Pelaksanaan Evaluasi Hasil Kinerja Bidang Pendidikan SD			440.021.000,00		DINAS PENDIDIKAN
			<i>Penyelenggaraan Ujian Nasional Siswa SD (Rayon)</i>	8	440.021.000,00	(Dinas Pendidikan Pemuda dan Olahraga, KAB. MANOKWARI SELATAN)	
	1.01.1.01.01001.022.0014	Penyusunan Nomenklatur Kelembagaan Satuan Pendidikan			90.000.000,00		DINAS PENDIDIKAN
			<i>Penyusunan Nomenklatur Kelembagaan Satuan Pendidikan (Dokumen)</i>	2	90.000.000,00	(Kab. Manokwari Selatan, KAB. MANOKWARI SELATAN)	
	1.01.1.01.01001.022.0015	Profil Pendidikan			120.000.000,00		DINAS PENDIDIKAN
			<i>Pembuatan Profil Pendidikan (Dokumen)</i>	1	120.000.000,00	(Kab. Manokwari Selatan, KAB. MANOKWARI SELATAN)	
10.	1.01.1.01.01001-024	Program Penyediaan Bantuan Operasional Sekolah (BOS)			6.751.150.000,00		DINAS PENDIDIKAN
			<i>Terselenggaranya Bantuan Operasional Sekolah (BOS) (Tahun)</i>	1			
	1.01.1.01.01001- 024.0001	Penyediaan Bantuan Operasional Sekolah Dasar (SD)			3.991.200.000,00		DINAS PENDIDIKAN

NO	KODE	URUSAN/BIDANG URUSAN/PROGRAM/KEGIATAN/ SUB KEGIATAN	INDIKATOR PROGRAM/KEGIATAN/SUB KEGIATAN	CAPAIANA KINERJA DAN KERANGKA PENDANAAN		LOKASI	PERANGKAT DAERAH PENANGGUNG JAWAB
				TARGET 2021	PAGU INDIKATIF (Rp)		
			<i>Penyediaan Dana Bantuan Operasional Sekolah (BOS) Afirmasi SD (Sekolah)</i>	4	760.000.000,00	(SD Inpres 62 Gaya Baru, SD Inpres 87 Masabui, SD Inpres 17 Nuhuwey, SD Inpres 111 Wandoki, SD Inpres 11 Oransbari, KAB. MANOKWARI SELATAN)	
			<i>Penyediaan Dana Bantuan Operasional Sekolah (BOS) Kinerja SD (Sekolah)</i>	1	114.000.000,00	(SD Inpres 09 Oransbari, SD Inpres 71 Watiriri, KAB. MANOKWARI SELATAN)	
			<i>Penyediaan Dana Bantuan Operasional Sekolah (BOS) Reguler SD (Sekolah)</i>	20	3.117.200.000,00	(Kab. Manokwari Selatan, KAB. MANOKWARI SELATAN)	
	1.01.1.01.01001-024.0002	Penyediaan Bantuan Operasional Sekolah Menengah Pertama (SMP)			2.759.950.000,00		DINAS PENDIDIKAN
			<i>Bantuan SMP Program Manado Independent School SMP (Tahun)</i>	1	561.800.000,00	(Manado, KAB. MANOKWARI SELATAN)	
			<i>Bantuan SMP Program Yayasan Pendidikan Lokon SMP (Tahun)</i>	1	569.150.000,00	(Manado, KAB. MANOKWARI SELATAN)	
			<i>Penyediaan Dana Bantuan Operasional Sekolah (BOS) Afirmasi SMP (Sekolah)</i>	1	106.000.000,00	(SMP Negeri 24 Dataran Isim, KAB. MANOKWARI SELATAN)	
			<i>Penyediaan Dana Bantuan Operasional Sekolah (BOS) Kinerja SMP (Sekolah)</i>	3	411.000.000,00	(SMP Negeri 2 Ransiki, KAB. MANOKWARI SELATAN)	
			<i>Penyediaan Dana Bantuan Operasional Sekolah (BOS) Reguler SMP (Sekolah)</i>	6	1.112.000.000,00	(Kab. Manokwari Selatan, KAB. MANOKWARI SELATAN)	

NO	KODE	URUSAN/BIDANG URUSAN/PROGRAM/KEGIATAN/ SUB KEGIATAN	INDIKATOR PROGRAM/KEGIATAN/SUB KEGIATAN	CAPAIANA KINERJA DAN KERANGKA PENDANAAN		LOKASI	PERANGKAT DAERAH PENANGGUNG JAWAB
				TARGET 2021	PAGU INDIKATIF (Rp)		
	1.02	Kesehatan			60.407.539.190,00		
1.	1.02.1.02.0101-001	Program Pelayanan Administrasi Perkantoran			21.672.949.554,00		DINAS KESEHATAN
			<i>Persentase Unit Kerja internal yang terlayani (Persen)</i>	0.00			
	1.02.1.02.0101-001.0001	Penyediaan jasa surat menyurat			1.200.000,00		DINAS KESEHATAN
			<i>Belanja Matrai (lembar)</i>	200	1.200.000,00	(Dinas Kesehatan, KAB. MANOKWARI SELATAN)	
	1.02.1.02.0101-001.0002	Penyediaan jasa komunikasi, sumber daya air dan listrik			239.000.000,00		DINAS KESEHATAN
			<i>Belanja Internet Visat (bulan)</i>	12	60.000.000,00	(Gudang IFK, KAB. MANOKWARI SELATAN)	
			<i>Belanja jasa telekomunikasi Rekening air dan listrik yang terbayar tepat waktu (bulan)</i>	12	50.000.000,00	(Rumah Sakit Pratama (Oransbari), KAB. MANOKWARI SELATAN)	
			<i>Belanja Jasa telekomunikasi rekening air dan listrik yang terbayar tepat waktu (1 rekening) (bulan)</i>	12	12.000.000,00	(Internal Dinas Kesehatan, KAB. MANOKWARI SELATAN)	
			<i>Belanja servis Genset Gudang IFK (Unit)</i>	1	15.000.000,00	(Gudang IFK, KAB. MANOKWARI SELATAN)	
			<i>Penyediaan Jasa Telekomunikasi Rekening Air dan Listrik yang terbayar tepat waktu (1 Rekening) (bulan)</i>	12	6.000.000,00	(Pustu Yamboi, KAB. MANOKWARI SELATAN)	
			<i>Penyediaan Jasa telekomunikasi rekening air dan listrik yang terbayar tepat waktu (1 Rekening) (bulan)</i>	12	6.000.000,00	(Puskesmas Isim, KAB. MANOKWARI SELATAN)	

NO	KODE	URUSAN/BIDANG URUSAN/PROGRAM/KEGIATAN/ SUB KEGIATAN	INDIKATOR PROGRAM/KEGIATAN/SUB KEGIATAN	CAPAIANA KINERJA DAN KERANGKA PENDANAAN		LOKASI	PERANGKAT DAERAH PENANGGUNG JAWAB
				TARGET 2021	PAGU INDIKATIF (Rp)		
			<i>Penyediaan Jasa Telekomunikasi Rekening Air dan Listrik yang terbayar tepat waktu (1 Rekening) (bulan)</i>	12	6.000.000,00	<i>(Puskesmas Tahota, KAB. MANOKWARI SELATAN)</i>	
			<i>Penyediaan Jasa Telekomunikasi Rekening Air dan Listrik yang terbayar tepat waktu (1 Rekening) (bulan)</i>	12	6.000.000,00	<i>(Puskesmas Nene, KAB. MANOKWARI SELATAN)</i>	
			<i>Penyediaan Jasa Telekomunikasi Rekening Air dan Listrik yang terbayar tepat waktu (1 Rekening) (bulan)</i>	12	12.000.000,00	<i>(Gudang IFK, KAB. MANOKWARI SELATAN)</i>	
			<i>Penyediaan Jasa Telekomunikasi Rekening Air dan Listrik yang terbayar tepat waktu (1 Rekening) (bulan)</i>	12	18.000.000,00	<i>(Puskesmas Momiwaren, KAB. MANOKWARI SELATAN)</i>	
			<i>Penyediaan Jasa Telekomunikasi Rekening Air dan Listrik yang terbayar tepat waktu (2 Rekening) (bulan)</i>	12	18.000.000,00	<i>(Puskesmas Oransbari, KAB. MANOKWARI SELATAN)</i>	
			<i>Penyediaan Jasa Telekomunikasi Rekening Air dan listrik yang terbayar tepat waktu (2 rekening) (bulan)</i>	12	18.000.000,00	<i>(Puskesmas Ransiki, KAB. MANOKWARI SELATAN)</i>	
			<i>Penyediaan Jasa Telekomunikasi Rekening air dan listrik yang terbayar tepat waktu (2 Rekening) (Bulan)</i>	12	12.000.000,00	<i>(Pustu Masabui, KAB. MANOKWARI SELATAN)</i>	
	1.02.1.02.0101-001.0006	Penyediaan jasa pemeliharaan dan perizinan kendaraan dinas/operasional			47.790.000,00		DINAS KESEHATAN
			<i>Penyediaan jasa Pemeliharaan Dan Perizinan Kendaraan Dinas/Operasional (Tahun)</i>	1	47.790.000,00	<i>(Dinas kesehatan, KAB. MANOKWARI SELATAN)</i>	
	1.02.1.02.0101-001.0008	Penyediaan jasa kebersihan kantor			3.000.000,00		DINAS KESEHATAN

NO	KODE	URUSAN/BIDANG URUSAN/PROGRAM/KEGIATAN/ SUB KEGIATAN	INDIKATOR PROGRAM/KEGIATAN/SUB KEGIATAN	CAPAIANA KINERJA DAN KERANGKA PENDANAAN		LOKASI	PERANGKAT DAERAH PENANGGUNG JAWAB
				TARGET 2021	PAGU INDIKATIF (Rp)		
			<i>Penyediaan Jasa Kebersihan Kantor (Jenis)</i>	20	3.000.000,00	<i>(Dinas Kesehatan, KAB. MANOKWARI SELATAN)</i>	
	1.02.1.02.0101-001.0010	Penyediaan alat tulis kantor			63.550.000,00		DINAS KESEHATAN
			<i>Penyediaan Alat Tulis Kantor (ATK) R.S Pratama (jenis)</i>	30	50.000.000,00	<i>(R.S Pratama (Oransbari), KAB. MANOKWARI SELATAN)</i>	
			<i>Penyediaan Alat Tulis Kantor (Dinas Kesehatan) (jenis)</i>	20	13.550.000,00	<i>(Dinas kesehatan, KAB. MANOKWARI SELATAN)</i>	
	1.02.1.02.0101-001.0011	Penyediaan barang cetakan dan penggandaan			10.800.000,00		DINAS KESEHATAN
			<i>Penyediaan Barang Cetak dan Penggandaan (Jenis)</i>	20	10.800.000,00	<i>(Dinas Kesehatan, KAB. MANOKWARI SELATAN)</i>	
	1.02.1.02.0101-001.0013	Penyediaan peralatan rumah tangga			125.000.000,00		DINAS KESEHATAN
			<i>Penyediaan Peralatan Rumah Tangga (unit)</i>	53	125.000.000,00	<i>(Dinas Kesehatan, KAB. MANOKWARI SELATAN)</i>	
	1.02.1.02.0101-001.0014	Penyediaan bahan bacaan dan peraturan perundang-undangan			3.600.000,00		DINAS KESEHATAN
			<i>Penyediaan bahan Bacaan dan Prundang-Undangan (Jenis)</i>	15	3.600.000,00	<i>(Dinas Kesehatan, KAB. MANOKWARI SELATAN)</i>	
	1.02.1.02.0101-001.0015	Penyediaan Bahan Logistik Kantor			48.600.000,00		DINAS KESEHATAN
			<i>Penyediaan Bahan Logistik Kantor (Liter)</i>	4.860	48.600.000,00	<i>(Dinas Kesehatan, KAB. MANOKWARI SELATAN)</i>	
	1.02.1.02.0101-001.0016	Penyediaan Makanan dan Minuman			14.850.000,00		DINAS KESEHATAN
			<i>Penyediaan Makanan dan Minuman (kotak)</i>	270	14.850.000,00	<i>(Dinas Kesehatan, KAB. MANOKWARI SELATAN)</i>	

NO	KODE	URUSAN/BIDANG URUSAN/PROGRAM/KEGIATAN/ SUB KEGIATAN	INDIKATOR PROGRAM/KEGIATAN/SUB KEGIATAN	CAPAIANA KINERJA DAN KERANGKA PENDANAAN		LOKASI	PERANGKAT DAERAH PENANGGUNG JAWAB
				TARGET 2021	PAGU INDIKATIF (Rp)		
	1.02.1.02.0101-001.0017	Rapat - Rapat Kordinasi dan Konsultasi ke Luar Daerah			209.470.000,00		DINAS KESEHATAN
			<i>Rapat-Rapat Kordinasi dan konsultasi ke Luar Daerah (Orang/Thn)</i>	112	209.470.000,00	<i>(Dalam dan Luar Daerah, Luar Wilayah)</i>	
	1.02.1.02.0101-001.0018	Penyediaan Jasa Tenaga Pendukung Administrasi Perkantoran			9.992.000.000,00		DINAS KESEHATAN
			<i>Penyediaan jasa tenaga pendukung administrasi perkantoran (Orang/Thn)</i>	177	9.992.000.000,00	<i>(Dinas Kesehatan, KAB. MANOKWARI SELATAN)</i>	
	1.02.1.02.0101-001.0021	Penyediaan Gaji dan Tunjangan ASN			10.914.089.554,00		DINAS KESEHATAN
			<i>Penyediaan gaji dan tunjangan ASN (orang/bulan)</i>	51	10.914.089.554,00	<i>(Dinas Kesehatan, KAB. MANOKWARI SELATAN)</i>	
2.	1.02.1.02.0101-002	Program Peningkatan Sarana dan Prasarana Aparatur			1.429.840.000,00		DINAS KESEHATAN
			cakupan pemenuhan saran dan prasarana (%)	0.00			
	1.02.1.02.0101-002.0003	Pembangunan gedung kantor			-		DINAS KESEHATAN
	1.02.1.02.0101-002.0005	pengadaan Kendaraan dinas/operasional			330.000.000,00		DINAS KESEHATAN
			<i>Pengadaan Mobil Dinas/Operasional Roda 2 (Unit)</i>	9	330.000.000,00	<i>(4 Puskesmas, KAB. MANOKWARI SELATAN)</i>	
	1.02.1.02.0101-002.0021	Pemeliharaan Rutin/Berkala Kendaraan Dinas/Operasional			1.099.840.000,00		DINAS KESEHATAN
			<i>Belanja pemeliharaan rutin/berkala endaraan dinas/operasional dan BBM (unit)</i>	5	165.620.000,00	<i>(Puskesmas Oransbari, KAB. MANOKWARI SELATAN)</i>	
			<i>Belanja Pemeliharaan rutin/berkala kendaraan dinas/operasional dan BBM (unit)</i>	3	93.230.000,00	<i>(Puskesmas Tahota, KAB. MANOKWARI SELATAN)</i>	

NO	KODE	URUSAN/BIDANG URUSAN/PROGRAM/KEGIATAN/ SUB KEGIATAN	INDIKATOR PROGRAM/KEGIATAN/SUB KEGIATAN	CAPAIANA KINERJA DAN KERANGKA PENDANAAN		LOKASI	PERANGKAT DAERAH PENANGGUNG JAWAB
				TARGET 2021	PAGU INDIKATIF (Rp)		
			<i>Belanja Pemeliharaan rutin/berkala kendaraan dinas/operasional dan BBM (unit)</i>	3	93.230.000,00	(Puskesmas Isim, KAB. MANOKWARI SELATAN)	
			<i>Belanja Pemeliharaan rutin/berkala kendaraan dinas/operasional dan BBM (unit)</i>	2	11.840.000,00	(Puskesmas Nenei, KAB. MANOKWARI SELATAN)	
			<i>Belanja pemeliharaan rutin/berkala kendaraan dinas/operasional dan BBM (Rumah Sakit Pratama) (unit)</i>	1	50.000.000,00	(Rumah Sakit Pratama (Oransbari), KAB. MANOKWARI SELATAN)	
			<i>Belanja pemeliharaan rutin/berkala kendaraan dinas/operasional IFK dan BBM (unit)</i>	4	144.230.000,00	(Gudang IFK, KAB. MANOKWARI SELATAN)	
			<i>Belanja Pemeliharaan rutin/berkala kendaraan/operasional dan BBM (unit)</i>	6	186.460.000,00	(Puskesmas Ransiki, KAB. MANOKWARI SELATAN)	
			<i>Jumlah Pemeliharaan Rutiiin/berkala kendaraan dinas operasional dan BBM (unit)</i>	3	100.000.000,00	(Puskesmas Momiwaren, KAB. MANOKWARI SELATAN)	
			<i>Pemeliharaan Rutin Berkala Kendaraan dinas dan Operasional dan BBm (unit)</i>	10	255.230.000,00	(Internal Dinas Kesehatan, KAB. MANOKWARI SELATAN)	
3.	1.02.1.02.0101-005	Program peningkatan pengembangan sistem pelaporan capaian kinerja dan keuangan			161.720.000,00		DINAS KESEHATAN
			Jumlah laporan keuangan PD yang memenuhi standar (Dokumen)	4			
	1.02.1.02.0101-005.0001	Penyusunan laporan capaian kinerja dan ikhtisar realisasi kinerja SKPD			125.000.000,00		DINAS KESEHATAN
			<i>Belanja Pra BLU (Dokumen)</i>	1	75.000.000,00	(Rumah Sakit Pratama, KAB. MANOKWARI SELATAN)	

NO	KODE	URUSAN/BIDANG URUSAN/PROGRAM/KEGIATAN/ SUB KEGIATAN	INDIKATOR PROGRAM/KEGIATAN/SUB KEGIATAN	CAPAIANA KINERJA DAN KERANGKA PENDANAAN		LOKASI	PERANGKAT DAERAH PENANGGUNG JAWAB
				TARGET 2021	PAGU INDIKATIF (Rp)		
			<i>Penyusunan Renstra dan renja Perangkat Daerah (Dokumen)</i>	2	25.000.000,00	<i>(Dinas Kesehatan, KAB. MANOKWARI SELATAN)</i>	
			<i>Penyusunan Renstra dan Renja (Rumah Sakit Pratama) (Dokumen)</i>	2	25.000.000,00	<i>(Rumah Sakit Pratama (Oransbari), KAB. MANOKWARI SELATAN)</i>	
	1.02.1.02.0101-005.0004	penyusunan pelaporan keuangan akhir tahun			36.720.000,00		DINAS KESEHATAN
			<i>Penyusunan Pelaporan Keuangan Akhir Tahun/LK/LPPD/LAKIP/LAKIN (Dokumen)</i>	4	36.720.000,00	<i>(Dinas Kesehatan, KAB. MANOKWARI SELATAN)</i>	
4.	1.02.1.02.0101-015	Program Obat dan Perbekalan Kesehatan			5.417.209.000,00		DINAS KESEHATAN
			presentase obat dan perbekalan kesehatan tersedia (persen)	0.00			
	1.02.1.02.0101-015.0001	Pengadaan Obat dan Perbekalan Kesehatan			5.119.179.457,00		DINAS KESEHATAN
			<i>Pengadaan Bahan Medis Habis Pakai (BMHP) yang bersumber dari (DAK fisik Reguler) (Jenis)</i>	100	2.569.418.376,00	<i>(Dinas Kesehatan, KAB. MANOKWARI SELATAN)</i>	
			<i>Pengadaan Obat, Vaksin (DAK Fisik Reguler) (Jenis)</i>	200	2.549.761.081,00	<i>(Dinas Kesehatan, KAB. MANOKWARI SELATAN)</i>	
	1.02.1.02.0101-015.09	Pengadaan Sarana Pengamanan Obat dan Perbekalan Kesehatan			298.029.543,00		DINAS KESEHATAN
			<i>Pengadaan alat kesehatan Puskesmas (DAK Fisik Reguler Pelayanan Kesehatan Dasar) (Paket)</i>	12	298.029.543,00	<i>(Dinas Kesehatan, KAB. MANOKWARI SELATAN)</i>	
5.	1.02.1.02.0101-016	Program Upaya Kesehatan Masyarakat			6.252.439.000,00		DINAS KESEHATAN
			presentase layanan kesehatan masyarakat (persen)	90.00			

NO	KODE	URUSAN/BIDANG URUSAN/PROGRAM/KEGIATAN/ SUB KEGIATAN	INDIKATOR PROGRAM/KEGIATAN/SUB KEGIATAN	CAPAIANA KINERJA DAN KERANGKA PENDANAAN		LOKASI	PERANGKAT DAERAH PENANGGUNG JAWAB
				TARGET 2021	PAGU INDIKATIF (Rp)		
	1.02.1.02.0101-016.0009	Peningkatan kesehatan masyarakat			-		DINAS KESEHATAN
			<i>Permintaan Penambahan Tenaga Dokter (dokter)</i>	1		<i>(Puskesmas Oransbari, Oransbari)</i>	
	1.02.1.02.0101-016.0014	Penyelenggaraan penyehatan lingkungan			200.000.000,00		DINAS KESEHATAN
			<i>Pengelolaan Pelayanan Kesehatan Lingkungan (Puskesmas)</i>	6	200.000.000,00	<i>(Dinas Kesehatan, KAB. MANOKWARI SELATAN)</i>	
	1.02.1.02.0101-016.23	Biaya Operasional Kesehatan Puskesmas			3.750.023.000,00		DINAS KESEHATAN
			<i>Bantuan Operasional Kesehatan Puskesmas Isim (Puskesmas)</i>	1	500.000.000,00	<i>(Puskesmas Isim, KAB. MANOKWARI SELATAN)</i>	
			<i>Bantuan Operasional Kesehatan Puskesmas Momiwaren (Puskesmas)</i>	1	600.023.000,00	<i>(Puskesmas Momiwaren, KAB. MANOKWARI SELATAN)</i>	
			<i>Bantuan Operasional Kesehatan Puskesmas Tahota (Puskesmas)</i>	1	300.000.000,00	<i>(Puskesmas Tahota, KAB. MANOKWARI SELATAN)</i>	
			<i>Bantuan Operasional Puskesmas Oransbari (Puskesmas)</i>	1	900.000.000,00	<i>(Puskesmas Oransbari, KAB. MANOKWARI SELATAN)</i>	
			<i>Belanja Bantuan Operasional Kesehatan Puskesmas Masabui (Puskesmas)</i>	1	75.000.000,00	<i>(Puskesmas Masabui, KAB. MANOKWARI SELATAN)</i>	
			<i>Belanja Bantuan Operasional Kesehatan Puskesmas Yamboi (Puskesmas)</i>	1	75.000.000,00	<i>(Puskesmas Yamboi, KAB. MANOKWARI SELATAN)</i>	
			<i>Belanja Bantuan Operasional Kesehatan Pustu Neney (Puskesmas)</i>	1	300.000.000,00	<i>(Puskesmas Neney, KAB. MANOKWARI SELATAN)</i>	
			<i>Belanja Operasional kesehatan Puskesmas Ransiki (Puskesmas)</i>	1	1.000.000.000,00	<i>(Puskesmas Ransiki, KAB. MANOKWARI SELATAN)</i>	

NO	KODE	URUSAN/BIDANG URUSAN/PROGRAM/KEGIATAN/ SUB KEGIATAN	INDIKATOR PROGRAM/KEGIATAN/SUB KEGIATAN	CAPAIANA KINERJA DAN KERANGKA PENDANAAN		LOKASI	PERANGKAT DAERAH PENANGGUNG JAWAB
				TARGET 2021	PAGU INDIKATIF (Rp)		
	1.02.1.02.0101-016.24	Akreditasi Puskesmas			472.569.000,00		DINAS KESEHATAN
			<i>Belanja Pra Akreditasi Rumah Sakit Pratama (Kegiatan)</i>	4	100.000.000,00	<i>(Rumah sakit Pratama (Oransbari), KAB. MANOKWARI SELATAN)</i>	
			<i>Pelaksanaan Akreditasi Fasilitas Kesehatan di Kabupaten/Kota (Puskesmas)</i>	2	372.569.000,00	<i>(Dinas Kesehatan, KAB. MANOKWARI SELATAN)</i>	
	1.02.1.02.0101-016.25	Jaminan Persalinan			363.938.000,00		DINAS KESEHATAN
			<i>Pengelolaan pelayanan kesehatan ibu Bersalin/Bayi (Ibu hamil/Bayi)</i>	100	363.938.000,00	<i>(Dinas Kesehatan, KAB. MANOKWARI SELATAN)</i>	
	1.02.1.02.0101-016.35	Pelayanan Kesehatan (Makan Minum Pasien)			400.000.000,00		DINAS KESEHATAN
			<i>Belanja Makan dan Minum Pasien (Rumah Sakit Pratama) (orang)</i>	100	100.000.000,00	<i>(Rumah Sakit Pratama (Oransbari), KAB. MANOKWARI SELATAN)</i>	
			<i>Pelayanan Kesehatan (Makan Minum Pasien) (orang)</i>	1.000	300.000.000,00	<i>(Dinas Kesehatan (Puskesmas Oransbari, Ransiki, Momi), KAB. MANOKWARI SELATAN)</i>	
	1.02.1.02.0101-016.36	Dukungan Manajemen BOK			42.379.000,00		DINAS KESEHATAN
			<i>Dukungan Manajemen BOK (Persen)</i>	100	42.379.000,00	<i>(Dinas Kesehatan, KAB. MANOKWARI SELATAN)</i>	
	1.02.1.02.0101-016.37	Bantuan Operasional Kesehatan (BOK) Dinas			900.000.000,00		DINAS KESEHATAN
			<i>Bimtek dan Monev yang besumber dari Bantuan operasional kesehatan (BOK) Dinas (Kali Sosialisasi/Monev)</i>	15	900.000.000,00	<i>(Dinas Kesehatan, KAB. MANOKWARI SELATAN)</i>	
	1.02.1.02.0101-016.39	Distribusi obat dan Penerapan Sistem E-Logistik			123.530.000,00		DINAS KESEHATAN

NO	KODE	URUSAN/BIDANG URUSAN/PROGRAM/KEGIATAN/ SUB KEGIATAN	INDIKATOR PROGRAM/KEGIATAN/SUB KEGIATAN	CAPAIANA KINERJA DAN KERANGKA PENDANAAN		LOKASI	PERANGKAT DAERAH PENANGGUNG JAWAB
				TARGET 2021	PAGU INDIKATIF (Rp)		
			<i>Distribusi dan Monitoring Obat (Kali)</i>	96	123.530.000,00	(Dinas Kesehatan (IFK), KAB. MANOKWARI SELATAN)	
6.	1.02.1.02.0101-017	Program Pengawasan Obat dan Makanan			65.000.000,00		DINAS KESEHATAN
			<i>terlaksananya pengawasan obat dan pengendalian keamanan dan kesehatan makanan hasil olahan rumah tangga (persen)</i>	0.00			
	1.02.1.02.0101-017.0006	Pengawasan dan Pengendalian Keamanan dan Kesehatan Makanan Hasil Produksi Rumah Tangga			65.000.000,00		DINAS KESEHATAN
			<i>Pengawasan Obat Dan Makanan (Distrik)</i>	6	65.000.000,00	(Dinas Kesehatan, KAB. MANOKWARI SELATAN)	
7.	1.02.1.02.0101-019	Program Promosi Kesehatan dan Pemberdayaan Masyarakat			356.205.000,00		DINAS KESEHATAN
			<i>Jumlah Posyandu (Persen)</i>	45.00			
	1.02.1.02.0101-019.0002	Penyuluhan masyarakat pola hidup sehat			306.205.000,00		DINAS KESEHATAN
			<i>Promosi Kesehatan dan Pemberdayaan masyarakat (Puskesmas)</i>	6	306.205.000,00	(Dinas Kesehatan, KAB. MANOKWARI SELATAN)	
	1.02.1.02.0101-019.06	Pameran Kesehatan Tingkat Provinsi			50.000.000,00		DINAS KESEHATAN
			<i>Pameran Kesehatan Tingkat Provinsi (org/kl)</i>	3	50.000.000,00	(Luar Daerah (Ransiki-Sorong), Luar Wilayah)	
8.	1.02.1.02.0101-022	Program Pencegahan dan Penanggulangan Penyakit Menular			270.000.000,00		DINAS KESEHATAN
			<i>cakupan penemuan dan penanganan penderita penyakit (HIV/AIDS, TBC, Malaria) (persen)</i>	35.00			
	1.02.1.02.0101-022.0005	Pelayanan pencegahan dan penanggulangan penyakit menular			120.000.000,00		DINAS KESEHATAN

NO	KODE	URUSAN/BIDANG URUSAN/PROGRAM/KEGIATAN/ SUB KEGIATAN	INDIKATOR PROGRAM/KEGIATAN/SUB KEGIATAN	CAPAIANA KINERJA DAN KERANGKA PENDANAAN		LOKASI	PERANGKAT DAERAH PENANGGUNG JAWAB
				TARGET 2021	PAGU INDIKATIF (Rp)		
			<i>Pengelolaan Pelayanan Kesehatan Orang terduga TB dan Orang dengan Resiko Terinfeksi HIV (Puskesmas)</i>	8	120.000.000,00	<i>(Dinas Kesehatan (8 Puskesmas), KAB. MANOKWARI SELATAN)</i>	
	1.02.1.02.0101-022.13	Pencegahan Penanggulangan Penyakit TIDAK Menular			150.000.000,00		DINAS KESEHATAN
			<i>Pencegahan Penanggulangan Penyakit Tidak menular (PTM) (org/bln)</i>	60	150.000.000,00	<i>(Perjalan Dinas, KAB. MANOKWARI SELATAN)</i>	
9.	1.02.1.02.0101-023	Program Standarisasi Pelayanan Kesehatan			200.000.000,00		DINAS KESEHATAN
			presentase penyusunan standar pelayanan Minimal sesuai aturan yang berlaku (dokumen)	1			
	1.02.1.02.0101-023.0001	Penyusunan standar pelayanan kesehatan			200.000.000,00		DINAS KESEHATAN
			<i>Penyusunan Standa Pelayanan Minimal sesuai Standar (Puskesmas)</i>	6	200.000.000,00	<i>(Dinas Kesehatan, KAB. MANOKWARI SELATAN)</i>	
10.	1.02.1.02.0101-024	Program pelayanan kesehatan penduduk miskin			7.257.600.000,00		DINAS KESEHATAN
			Terlayannya Pelayanan Kesehatan penduduk Manokwari selatan (Jiwa)	16000			
			Tersedianya Jaminan Kesehatan untuk penduduk miskin (Jiwa)	16000.00			
	1.02.1.02.0101-024.0011	Pelayanan Jaminan Kesehatan Daerah			7.257.600.000,00		DINAS KESEHATAN
			<i>Terlayannya jaminan Kesehatan (Jiwa)</i>	16.000	7.257.600.000,00	<i>(Dinas Kesehatan, KAB. MANOKWARI SELATAN)</i>	
11.	1.02.1.02.0101-025	Program pengadaan, peningkatan dan perbaikan sarana dan prasarana puskesmas/ puskemas pembantu dan jaringannya			3.050.000.000,00		DINAS KESEHATAN

NO	KODE	URUSAN/BIDANG URUSAN/PROGRAM/KEGIATAN/ SUB KEGIATAN	INDIKATOR PROGRAM/KEGIATAN/SUB KEGIATAN	CAPAIANA KINERJA DAN KERANGKA PENDANAAN		LOKASI	PERANGKAT DAERAH PENANGGUNG JAWAB
				TARGET 2021	PAGU INDIKATIF (Rp)		
			<i>Terbangunnya Pagar Puskesmas Momiwaren dan Puskesmas Oransbari (meter)</i>	1300			
	1.02.1.02.0101-025.0001	Pembangunan puskesmas			800.000.000,00		DINAS KESEHATAN
			<i>Pembangunan Pagar Puskesmas (150 m Puskesmas Momi Waren, 150 m Puskesmas Oransbari) (meter)</i>	300	800.000.000,00	<i>(2 Puskesmas (Oransbari dan Momiwaren), KAB. MANOKWARI SELATAN)</i>	
	1.02.1.02.0101-025.0009	Pengadaan sarana dan prasarana puskesmas perairan			-		DINAS KESEHATAN
	1.02.1.02.0101-025.31	Pengadaan Mobil Puskesmas Keliling			-		DINAS KESEHATAN
	1.02.1.02.0101-025.33	Pembangunan Rumah Medis			2.200.000.000,00		DINAS KESEHATAN
			<i>Pembangunan Rumah Para Medis Puskesmas (Tahota 2 Unit @ Rp 450.000.000, Neney 2 Unit @ Rp 450.000.000, Momi Waren 1 Unit @ Rp 400.000.000) Bersumber dari DAK Fisik Pelayanan Kesehatan Dasar (unit)</i>	5	2.200.000.000,00	<i>(Puskesmas Tahota, Neney dan Momi Waren, KAB. MANOKWARI SELATAN)</i>	
	1.02.1.02.0101-025.36	Pengadaan Meubeleur			50.000.000,00		DINAS KESEHATAN
			<i>Pengadaan Meubeleur (Unit)</i>	10	50.000.000,00	<i>(Puskesmas Momiwaren, KAB. MANOKWARI SELATAN)</i>	
	1.02.1.02.0101-025.37	Instalasi Pengelolah Limbah			-		DINAS KESEHATAN
12.	1.02.1.02.0101-026	Program pengadaan, peningkatan sarana dan prasarana rumah sakit/ rumah sakit jiwa/ rumah sakit paru- paru/ rumah sakit mata			7.200.000.000,00		DINAS KESEHATAN

NO	KODE	URUSAN/BIDANG URUSAN/PROGRAM/KEGIATAN/ SUB KEGIATAN	INDIKATOR PROGRAM/KEGIATAN/SUB KEGIATAN	CAPAIANA KINERJA DAN KERANGKA PENDANAAN		LOKASI	PERANGKAT DAERAH PENANGGUNG JAWAB
				TARGET 2021	PAGU INDIKATIF (Rp)		
			<i>Cakupan Pemenuhan Sarana Prasarana Yang Terbangun dan ditingkatkan (Persen)</i>	70.00			
	1.02.1.02.0101-026.0019	Pengadaan obat-obatan rumah sakit			2.000.000.000,00		DINAS KESEHATAN
			<i>Pengadaan Obat (Jenis)</i>	200	2.000.000.000,00	<i>(Dinas Kesehatan, KAB. MANOKWARI SELATAN)</i>	
	1.02.1.02.0101-026.0020	Pengadaan ambulance/mobil jenazah			750.000.000,00		DINAS KESEHATAN
			<i>Pengadaan Mobil Ambulance dan Mobil Jenazah (Unit)</i>	2	750.000.000,00	<i>(Rumah Sakit Pratama, KAB. MANOKWARI SELATAN)</i>	
	1.02.1.02.0101-026.0021	Pengadaan mebeuleur rumah sakit			50.000.000,00		DINAS KESEHATAN
			<i>Pengadaan Meubeleur Alkes Rumah Sakit Pratama (Unit)</i>	20	50.000.000,00	<i>(Dinas Kesehatan (R.S Pratama), KAB. MANOKWARI SELATAN)</i>	
	1.02.1.02.0101-026.28	Pengadaan Instalasi Listrik Rumah sakit			250.000.000,00		DINAS KESEHATAN
			<i>Belanja Instalasi Listrik (instalasi)</i>	1	250.000.000,00	<i>(Rumah Sakit Pratama, KAB. MANOKWARI SELATAN)</i>	
	1.02.1.02.0101-026.29	Pengadaan peralatan dan perlengkapan rumah sakit			4.150.000.000,00		DINAS KESEHATAN
			<i>Belanja Pengadaan Alkes Rumah Sakit Pratama (Unit)</i>	10	4.000.000.000,00	<i>(Rumah Sakit Pratama Oransbari, KAB. MANOKWARI SELATAN)</i>	
			<i>Belanja Perlengkapan Peralatan Dapur (Unit)</i>	20	150.000.000,00	<i>(Rumah Sakit Pratama Oransbari, KAB. MANOKWARI SELATAN)</i>	
13.	1.02.1.02.0101-028	Program kemitraan peningkatan pelayanan kesehatan			238.200.000,00		DINAS KESEHATAN

NO	KODE	URUSAN/BIDANG URUSAN/PROGRAM/KEGIATAN/ SUB KEGIATAN	INDIKATOR PROGRAM/KEGIATAN/SUB KEGIATAN	CAPAIANA KINERJA DAN KERANGKA PENDANAAN		LOKASI	PERANGKAT DAERAH PENANGGUNG JAWAB
				TARGET 2021	PAGU INDIKATIF (Rp)		
			<i>persentase kemitraan kunjungan pasien rujukan dalam peningkatan pelayanan kesehatan (persen)</i>	150.00			
	1.02.1.02.0101-028.0006	Kemitraan pengobatan lanjutan bagi pasien rujukan			238.200.000,00		DINAS KESEHATAN
			<i>Kemitraan Pengobatan Bagi Petugas Pengantar Pasien (persen)</i>	100	238.200.000,00	<i>(Dinas Kesehatan, KAB. MANOKWARI SELATAN)</i>	
14.	1.02.1.02.0101-029	Program peningkatan pelayanan kesehatan anak balita			700.000.000,00		DINAS KESEHATAN
			<i>Cakupan Pelayanan Kesehatan Balita (Tahun)</i>	1			
	1.02.1.02.0101-029.0002	Immunisasi bagi anak balita			300.000.000,00		DINAS KESEHATAN
			<i>Vaksinisasi bagi anak Balita (Tahun)</i>	1	300.000.000,00	<i>(Dinas Kesehatan, KAB. MANOKWARI SELATAN)</i>	
	1.02.1.02.0101-029.0009	Pemberian Makanan Tambahan Bagi BALITA			400.000.000,00		DINAS KESEHATAN
			<i>Pemberian Makanan Tambahan Bayi Balita (Balita)</i>	2.243	400.000.000,00	<i>(Dinas Kesehatan, KAB. MANOKWARI SELATAN)</i>	
15.	1.02.1.02.0101-030	Program peningkatan pelayanan kesehatan lansia			64.725.000,00		DINAS KESEHATAN
			<i>meningkatnya pelayanan kesehatan usia lanjut (Orang)</i>	36			
	1.02.1.02.0101-030.0006	Pelayanan kesehatan			64.725.000,00		DINAS KESEHATAN
			<i>Pelayanan Kesehatan Lansia (Tahun)</i>	1	64.725.000,00	<i>(Dinas Kesehatan, KAB. MANOKWARI SELATAN)</i>	
16.	1.02.1.02.0101-032	Program peningkatan keselamatan ibu melahirkan dan anak			240.000.000,00		DINAS KESEHATAN
			<i>Angka kematian Ibu (1/1000)</i>	0.00			

NO	KODE	URUSAN/BIDANG URUSAN/PROGRAM/KEGIATAN/ SUB KEGIATAN	INDIKATOR PROGRAM/KEGIATAN/SUB KEGIATAN	CAPAIANA KINERJA DAN KERANGKA PENDANAAN		LOKASI	PERANGKAT DAERAH PENANGGUNG JAWAB
				TARGET 2021	PAGU INDIKATIF (Rp)		
	1.02.1.02.0101-032.0001	Penyuluhan kesehatan bagi ibu hamil dari keluarga kurang mampu			240.000.000,00		DINAS KESEHATAN
			<i>Penyuluhan Kesehatan bagi ibu hamil (ibu bersalin)</i>	580	240.000.000,00	<i>(Dinas Kesehatan, KAB. MANOKWARI SELATAN)</i>	
17.	1.02.1.02.0101-033	Program Dana Kapitasi JKN			3.203.878.636,00		DINAS KESEHATAN
			Tersedianya Dana JKN (Persen)	100			
	1.02.1.02.0101-033.0001	Program Dana Kapitasi JKN			3.203.878.636,00		DINAS KESEHATAN
			<i>Program Dana kapitasi JKN (Persen)</i>	100	3.203.878.636,00	<i>(Dinas Kesehatan, KAB. MANOKWARI SELATAN)</i>	
18.	1.02.1.02.0101.038	Program Peningkatan Kapasitas Sumber Daya Aparatur			305.000.000,00		DINAS KESEHATAN
			terlaksananya kegiatan pendidikan dan pelatihan formal untuk dokter,perawat,bidan dan nakes lainnya (orang)	15			
	1.02.1.02.0101.038.	Sosialisasi Ujian Kompetensi Petugas Kesehatan			80.000.000,00		DINAS KESEHATAN
			<i>Pelatihan dan Uji Kompetensi Tenaga Kesehatan (orang)</i>	10	80.000.000,00	<i>(Dinas Kesehatan, KAB. MANOKWARI SELATAN)</i>	
	1.02.1.02.0101.038.001	Peningkatan Kualitas Dokter dan Paramedis			225.000.000,00		DINAS KESEHATAN
			<i>Bantuan IBI (Organisasi BiDan) (Tahun)</i>	1	25.000.000,00	<i>(Dinas Kesehatan (Organisasi IBI), KAB. MANOKWARI SELATAN)</i>	
			<i>Penyelenggaraan pelatihan untuk Peningkatan kapasitas Sumber Daya Manusia Kesehatan (orang)</i>	15	200.000.000,00	<i>(Dinas Kesehatan, KAB. MANOKWARI SELATAN)</i>	
19.	1.02.1.02.0101.35	PIS-DPK (Program Indonesia Sehat dengan Pendekatan Keluarga)			120.000.000,00		DINAS KESEHATAN

NO	KODE	URUSAN/BIDANG URUSAN/PROGRAM/KEGIATAN/ SUB KEGIATAN	INDIKATOR PROGRAM/KEGIATAN/SUB KEGIATAN	CAPAIANA KINERJA DAN KERANGKA PENDANAAN		LOKASI	PERANGKAT DAERAH PENANGGUNG JAWAB
				TARGET 2021	PAGU INDIKATIF (Rp)		
			<i>meningkatnya jumlah individu keluarga dalam memahami dan menyadari tentang pentingnya kesehatan individu dan keluarga (persen)</i>	70			
	1.02.1.02.0101.35.01	Kunjungan Rumah ke Rumah Penduduk, Mendata, Mengkaji Masalah Kesehatan Setiap Warga Masyarakat dan Menentukan Indeks Keluarga Sehat (IKS)			120.000.000,00		DINAS KESEHATAN
			<i>PIS-DPK (Indonesia Sehatn Dengan Pendekatan Keluarga) (Distrik)</i>	6	120.000.000,00	(Dinas Kesehatan, KAB. MANOKWARI SELATAN)	
20.	1.02.1.02.0101.36	Program Kesehatan Kerja dan Olahraga			92.048.000,00		DINAS KESEHATAN
			<i>tersedianya sarana prasaranan kesehatan kerja (puskesmas)</i>	6.00			
	1.02.1.02.0101.36.01	Program Kesehatan Kerja dan Olahraga			92.048.000,00		DINAS KESEHATAN
			<i>Kesehatan Kerja Dan Olahraga (Puskesmas)</i>	8	92.048.000,00	(Dinas Kesehatan, KAB. MANOKWARI SELATAN)	
21.	1.02.1.02.0101.37	Program Pemberantasan Penyakit Menular			196.000.000,00		DINAS KESEHATAN
			<i>tersedianya alat spreican dan BHP Malaria (Persen)</i>	0.00			
	1.02.1.02.0101.37.02	Pengadaan BHP Malaria			196.000.000,00		DINAS KESEHATAN
			<i>BHP Malaria (DAK Fisik Reguler) (Paket)</i>	55	110.000.000,00	(Dinas Kesehatan, KAB. MANOKWARI SELATAN)	
			<i>Sosialisasi dan Monev Pencegahan Malaria (Kegiatan)</i>	3	86.000.000,00	(Kabupaten Manokwari Selatan, KAB. MANOKWARI SELATAN)	
22.	1.02.1.02.0101.38	Program Pencegahan dan Penguatan Intervensi Stunting			250.000.000,00		DINAS KESEHATAN

NO	KODE	URUSAN/BIDANG URUSAN/PROGRAM/KEGIATAN/ SUB KEGIATAN	INDIKATOR PROGRAM/KEGIATAN/SUB KEGIATAN	CAPAIANA KINERJA DAN KERANGKA PENDANAAN		LOKASI	PERANGKAT DAERAH PENANGGUNG JAWAB
				TARGET 2021	PAGU INDIKATIF (Rp)		
			<i>terlaksananya kegiatan pencegahan stunting (Paket)</i>	30.00			
	1.02.1.02.0101.38.01	Pengadaan Peralatan Antropometri			-		DINAS KESEHATAN
	1.02.1.02.0101.38.02	Sosialisasi Bimtek Pencegahan Stunting			250.000.000,00		DINAS KESEHATAN
			<i>Belanja Sosialisasi Dan Sinkronisasi Pencegahan Stunting (Kali)</i>	5	250.000.000,00	<i>(Dinas Kesehatan, KAB. MANOKWARI SELATAN)</i>	
23.	1.02.1.02.0101.39	Program Pengendalian Penyakit Menular Total Berbasis Masyarakat			1.600.000.000,00		DINAS KESEHATAN
			<i>terselenggaranya kegiatan pengendalian penyakit menular total berbasis masyarakat (persen)</i>	70			
	1.02.1.02.0101.39.01	Pengadaan Kesling Kit dan Sanitarian Kit			100.000.000,00		DINAS KESEHATAN
			<i>Bimtek Surveyans (OK)</i>	60	100.000.000,00	<i>(Dinas Kesehatan, KAB. MANOKWARI SELATAN)</i>	
	1.02.1.02.0101.39.04	Pengadaan APD Covid-19			1.500.000.000,00		DINAS KESEHATAN
			<i>Pengadaan APD Covid-19 (Jenis)</i>	23	1.500.000.000,00	<i>(Dinas Kesehatan, KAB. MANOKWARI SELATAN)</i>	
24.	1.02.1.02.0101.40	Program Pelayanan Orang Dengan Gangguan Jiwa			64.725.000,00		DINAS KESEHATAN
			<i>Terlayannya Pelayanan Kesehatan Sesuai Standar (Orang)</i>	36			
	1.02.1.02.0101.40.001	Pelayanan Kesehatan Orang Dengan Gangguan Jiwa			64.725.000,00		DINAS KESEHATAN
			<i>Pelayanan kesehatan ODGJ (orang)</i>	36	64.725.000,00	<i>(Dinas Kesehatan, KAB. MANOKWARI SELATAN)</i>	

NO	KODE	URUSAN/BIDANG URUSAN/PROGRAM/KEGIATAN/ SUB KEGIATAN	INDIKATOR PROGRAM/KEGIATAN/SUB KEGIATAN	CAPAIANA KINERJA DAN KERANGKA PENDANAAN		LOKASI	PERANGKAT DAERAH PENANGGUNG JAWAB
				TARGET 2021	PAGU INDIKATIF (Rp)		
	1.03	Pekerjaan Umum dan Penataan Ruang			120.180.393.153,00		
1.	1.03.1.03.0101-001	Program Pelayanan Administrasi Perkantoran			5.093.476.153,00		DINAS PEKERJAAN UMUM DAN PENATAAN RUANG
			<i>Persentase Unit Kerja internal yang terlayani (persen)</i>	100.00			
	1.03.1.03.0101-001.0001	Penyediaan jasa surat menyurat			1.800.000,00		DINAS PEKERJAAN UMUM DAN PENATAAN RUANG
			<i>Belanja Jasa Surat Menyurat (Lembar)</i>	300	1.800.000,00	(Dinas PU dan Tata Ruang, KAB. MANOKWARI SELATAN)	
	1.03.1.03.0101-001.0002	Penyediaan jasa komunikasi, sumber daya air dan listrik			18.000.000,00		DINAS PEKERJAAN UMUM DAN PENATAAN RUANG
			<i>Belanja Tagihan Air dan Telepon (Rekening)</i>	3	18.000.000,00	(Dinas PU dan Tata Ruang, KAB. MANOKWARI SELATAN)	
	1.03.1.03.0101-001.0003	Penyediaan jasa peralatan dan perlengkapan kantor			50.000.000,00		DINAS PEKERJAAN UMUM DAN PENATAAN RUANG
			<i>Penyediaan jasa peralatan dan perlengkapan kantor (Unit)</i>	3	50.000.000,00	(Dinas PU dan Tata ruang, KAB. MANOKWARI SELATAN)	
	1.03.1.03.0101-001.0006	Penyediaan jasa pemeliharaan dan perizinan kendaraan dinas/operasional			10.975.640,00		DINAS PEKERJAAN UMUM DAN PENATAAN RUANG
			<i>Penyediaan Jasa Pemeliharaan dan Perizinan Kendaraan Dinas/Operasional (Unit)</i>	8	10.975.640,00	(Dinas PU dan Tata Ruang, KAB. MANOKWARI SELATAN)	
	1.03.1.03.0101-001.0008	Penyediaan jasa kebersihan kantor			1.800.000,00		DINAS PEKERJAAN UMUM DAN PENATAAN RUANG

NO	KODE	URUSAN/BIDANG URUSAN/PROGRAM/KEGIATAN/ SUB KEGIATAN	INDIKATOR PROGRAM/KEGIATAN/SUB KEGIATAN	CAPAIANA KINERJA DAN KERANGKA PENDANAAN		LOKASI	PERANGKAT DAERAH PENANGGUNG JAWAB
				TARGET 2021	PAGU INDIKATIF (Rp)		
			<i>Penyediaan Jasa Kebersihan Kantor (Jenis)</i>	20	1.800.000,00	<i>(Dinas PU dan Tata Ruang, KAB. MANOKWARI SELATAN)</i>	
	1.03.1.03.0101-001.0010	Penyediaan alat tulis kantor			15.000.000,00		DINAS PEKERJAAN UMUM DAN PENATAAN RUANG
			<i>Penyediaan Alat Tulis Kantor (Jenis)</i>	45	15.000.000,00	<i>(Dinas PU dan Tata Ruang, KAB. MANOKWARI SELATAN)</i>	
	1.03.1.03.0101-001.0011	Penyediaan barang cetakan dan penggandaan			8.000.000,00		DINAS PEKERJAAN UMUM DAN PENATAAN RUANG
			<i>Penyediaan Barang Cetak dan Penggandaan (Jenis)</i>	12	8.000.000,00	<i>(Dinas PU dan Tata Ruang, KAB. MANOKWARI SELATAN)</i>	
	1.03.1.03.0101-001.0014	Penyediaan bahan bacaan dan peraturan perundang-undangan			3.600.000,00		DINAS PEKERJAAN UMUM DAN PENATAAN RUANG
			<i>Penyediaan Bahan Bacaan dan Peraturan perundang-undangan (Jenis)</i>	2	3.600.000,00	<i>(Dinas PU dan Tata Ruang, KAB. MANOKWARI SELATAN)</i>	
	1.03.1.03.0101-001.0016	Penyediaan Makanan dan Minuman			18.900.000,00		DINAS PEKERJAAN UMUM DAN PENATAAN RUANG
			<i>Penyediaan Makan dan Minum (Kali)</i>	6	18.900.000,00	<i>(Dinas PU dan Tata Ruang, KAB. MANOKWARI SELATAN)</i>	
	1.03.1.03.0101-001.0017	Rapat - Rapat Kordinasi dan Konsultasi ke Luar Daerah			215.675.000,00		DINAS PEKERJAAN UMUM DAN PENATAAN RUANG
			<i>Rapat - Rapat Koordinasi dan Konsultasi ke Luar Daerah (OHK)</i>	13	215.675.000,00	<i>(Dinas PU dan Tata Ruang, KAB. MANOKWARI SELATAN)</i>	

NO	KODE	URUSAN/BIDANG URUSAN/PROGRAM/KEGIATAN/ SUB KEGIATAN	INDIKATOR PROGRAM/KEGIATAN/SUB KEGIATAN	CAPAIANA KINERJA DAN KERANGKA PENDANAAN		LOKASI	PERANGKAT DAERAH PENANGGUNG JAWAB
				TARGET 2021	PAGU INDIKATIF (Rp)		
	1.03.1.03.0101-001.0018	Penyediaan Jasa Tenaga Pendukung Administrasi Perkantoran			2.563.000.000,00		DINAS PEKERJAAN UMUM DAN PENATAAN RUANG
			<i>Penyediaan Jasa Pendukung Administrasi Perkantoran (OB)</i>	1.296	2.563.000.000,00	<i>(Dinas PU Dan Tata Ruang, KAB. MANOKWARI SELATAN)</i>	
	1.03.1.03.0101-001.0021	Penyediaan Gaji dan Tunjangan ASN			2.186.725.513,00		DINAS PEKERJAAN UMUM DAN PENATAAN RUANG
			<i>Penyediaan Gaji dan Tunjangan PNS (Bulan)</i>	12	2.186.725.513,00	<i>(Dinas PUPR, KAB. MANOKWARI SELATAN)</i>	
2.	1.03.1.03.0101-002	Program Peningkatan Sarana dan Prasarana Aparatur			16.106.010.000,00		DINAS PEKERJAAN UMUM DAN PENATAAN RUANG
			<i>Cakupan pemenuhan sarana dan prasarana (unit)</i>	85.00			
	1.03.1.03.0101-002.0003	Pembangunan gedung kantor			15.668.000.000,00		DINAS PEKERJAAN UMUM DAN PENATAAN RUANG
			<i>Pembangunan gedung kantor Bupati (M2)</i>	2.500	15.668.000.000,00	<i>(Ransiki, KAB. MANOKWARI SELATAN)</i>	
	1.03.1.03.0101-002.0021	Pemeliharaan Rutin/Berkala Kendaraan Dinas/Operasional			438.010.000,00		DINAS PEKERJAAN UMUM DAN PENATAAN RUANG
			<i>Pemeliharaan Rutin/Berkala Kendaraan Dinas/Operasional (Unit)</i>	10	438.010.000,00	<i>(Dinas PU dan Tata Ruang, KAB. MANOKWARI SELATAN)</i>	
3.	1.03.1.03.0101-004	Program Peningkatan Kapasitas Sumber Daya Aparatur			75.000.000,00		DINAS PEKERJAAN UMUM DAN PENATAAN RUANG
			<i>Persentase aparatur yang memenuhi standar kompetensi/kualifikasi pada Unit Kerjanya (orang)</i>	92.50			

NO	KODE	URUSAN/BIDANG URUSAN/PROGRAM/KEGIATAN/ SUB KEGIATAN	INDIKATOR PROGRAM/KEGIATAN/SUB KEGIATAN	CAPAIANA KINERJA DAN KERANGKA PENDANAAN		LOKASI	PERANGKAT DAERAH PENANGGUNG JAWAB
				TARGET 2021	PAGU INDIKATIF (Rp)		
	1.03.1.03.0101-004.0001	Pendidikan dan pelatihan formal			75.000.000,00		DINAS PEKERJAAN UMUM DAN PENATAAN RUANG
			<i>Pendidikan dan pelatihan forma (Orang)</i>	4	75.000.000,00	<i>(Dinas PUPR, KAB. MANOKWARI SELATAN)</i>	
4.	1.03.1.03.0101-005	Program peningkatan pengembangan sistem pelaporan capaian kinerja dan keuangan			57.110.000,00		DINAS PEKERJAAN UMUM DAN PENATAAN RUANG
			<i>Prosentase Laporan Capaian Kinerja Keuangan tepat waktu (persen)</i>	1.00			
	1.03.1.03.0101-005.0001	Penyusunan laporan capaian kinerja dan ikhtisar realisasi kinerja SKPD			27.540.000,00		DINAS PEKERJAAN UMUM DAN PENATAAN RUANG
			<i>Penyusunan laporan capaian kinerja dan ikhtisar realisasi kinerja SKPD, laporan Kinerja PNS dan LPPD (Dokumen)</i>	3	27.540.000,00	<i>(Dinas PU dan Tata Ruang, KAB. MANOKWARI SELATAN)</i>	
	1.03.1.03.0101-005.0004	penyusunan pelaporan keuangan akhir tahun			9.180.000,00		DINAS PEKERJAAN UMUM DAN PENATAAN RUANG
			<i>Biaya Penyusunan Laporan Keuangan OPD Akhir Tahun (Dokumen)</i>	1	9.180.000,00	<i>(Dinas PU dan Tata Ruang, KAB. MANOKWARI SELATAN)</i>	
	1.03.1.03.0101-005.0006	Pengelolaan, Pengendalian dan Evaluasi Administrasi Keuangan			20.390.000,00		DINAS PEKERJAAN UMUM DAN PENATAAN RUANG
			<i>Belanja Penyusunan Renstra dan Renja (Dokumen)</i>	2	20.390.000,00	<i>(Dinas PU dan Tata Ruang, KAB. MANOKWARI SELATAN)</i>	
5.	1.03.1.03.0101-015	Program pembangunan jalan dan jembatan			74.257.572.000,00		DINAS PEKERJAAN UMUM DAN PENATAAN RUANG
			<i>Jumlah Jalan dan Jembatan yang dibangun (paket/unit/km)</i>	38.00			

NO	KODE	URUSAN/BIDANG URUSAN/PROGRAM/KEGIATAN/ SUB KEGIATAN	INDIKATOR PROGRAM/KEGIATAN/SUB KEGIATAN	CAPAIANA KINERJA DAN KERANGKA PENDANAAN		LOKASI	PERANGKAT DAERAH PENANGGUNG JAWAB
				TARGET 2021	PAGU INDIKATIF (Rp)		
	1.03.1.03.0101-015.0003	Pembangunan jalan			29.873.072.000,00		DINAS PEKERJAAN UMUM DAN PENATAAN RUANG
			<i>Pembangunan Jalan Yang Dibiayai dari DAU 10,8 Km dan DAK Fisik Reguler 4 km, dan Penugasan 3 Km (KM)</i>	18,8	29.873.072.000,00	<i>(Distrik Ransiki dan Orasbari, KAB. MANOKWARI SELATAN)</i>	
	1.03.1.03.0101-015.0005	Pembangunan jembatan			14.000.000.000,00		DINAS PEKERJAAN UMUM DAN PENATAAN RUANG
			<i>Panjang Jembatan 40 M (DAU) Yang Terbangun (meter)</i>	40	14.000.000.000,00	<i>(Ransiki, KAB. MANOKWARI SELATAN)</i>	
	1.03.1.03.0101-015.0007	Peningkatan dan Pemeliharaan Jalan			30.384.500.000,00		DINAS PEKERJAAN UMUM DAN PENATAAN RUANG
			<i>Peningkatan dan Pemeliharaan Jalan Yang Bersumber Dari DAU (Peningkatan 6,5 Km, Pemeliharaan 2,16 Km termasuk jasa konsultan pengawasan didalamnya) (Km)</i>	8,66	30.384.500.000,00	<i>(Dinas PU dan Tata Ruang, KAB. MANOKWARI SELATAN)</i>	
6.	1.03.1.03.0101-016	Program pembangunan saluran drainase/gorong-gorong			1.500.000.000,00		DINAS PEKERJAAN UMUM DAN PENATAAN RUANG
			Jumlah saluran drainase/gorong-gorong yang dibangun (meter)	24.00			
	1.03.1.03.0101-016.0003	Pembangunan saluran drainase/gorong-gorong			1.500.000.000,00		DINAS PEKERJAAN UMUM DAN PENATAAN RUANG
			<i>Pembangunan saluran drainase (Meter)</i>	2.000	1.500.000.000,00	<i>(Ransiki, KAB. MANOKWARI SELATAN)</i>	
7.	1.03.1.03.0101-017	Program pembangunan turap/talud/bronjong			2.750.000.000,00		DINAS PEKERJAAN UMUM DAN PENATAAN RUANG

NO	KODE	URUSAN/BIDANG URUSAN/PROGRAM/KEGIATAN/ SUB KEGIATAN	INDIKATOR PROGRAM/KEGIATAN/SUB KEGIATAN	CAPAIANA KINERJA DAN KERANGKA PENDANAAN		LOKASI	PERANGKAT DAERAH PENANGGUNG JAWAB
				TARGET 2021	PAGU INDIKATIF (Rp)		
			<i>Jumlah turap/talud/bronjong (unit)</i>	17.00			
	1.03.1.03.0101-017.0003	Pembangunan turap/talud/bronjong			2.750.000.000,00		DINAS PEKERJAAN UMUM DAN PENATAAN RUANG
			<i>Pembangunan talud (Meter)</i>	1.000	2.750.000.000,00	<i>(Distrik Ransiki, Neney, KAB. MANOKWARI SELATAN)</i>	
8.	1.03.1.03.0101-024	Program Pengembangan dan Pengelolaan Jaringan Irigasi, Rawa dan Jaringan Pengairan lainnya			2.300.000.000,00		DINAS PEKERJAAN UMUM DAN PENATAAN RUANG
			<i>Cakupan layanan Jaringan Irigasi (Unit)</i>	8.00			
	1.03.1.03.0101-024.0005	Perencanaan normalisasi saluran sungai			300.000.000,00		DINAS PEKERJAAN UMUM DAN PENATAAN RUANG
			<i>Perencanaan normalisasi saluran sungai (Dokumen)</i>	1	300.000.000,00	<i>(Dinas PUPR, KAB. MANOKWARI SELATAN)</i>	
	1.03.1.03.0101-024.0009	Pelaksanaan normalisasi saluran sungai			2.000.000.000,00		DINAS PEKERJAAN UMUM DAN PENATAAN RUANG
			<i>Pelaksanaan normalisasi saluran sungai (Meter)</i>	2,06	2.000.000.000,00	<i>(3 Distrik (Neney, Ransiki, Momi Waren dan Oransbari), KAB. MANOKWARI SELATAN)</i>	
	1.03.1.03.0101-024.008	Pembangunan Jaringan Irigasi			-		DINAS PEKERJAAN UMUM DAN PENATAAN RUANG
9.	1.03.1.03.0101-027	Program Pengembangan Kinerja Pengelolaan Air Minum dan Air Limbah			7.866.225.000,00		DINAS PEKERJAAN UMUM DAN PENATAAN RUANG
			<i>Cakupan layanan air bersih (unit)</i>	85.00			
	1.03.1.03.0101-027.0001	Penyediaan prasarana dan sarana air minum bagi masyarakat berpenghasilan rendah			7.082.800.000,00		DINAS PEKERJAAN UMUM DAN PENATAAN RUANG

NO	KODE	URUSAN/BIDANG URUSAN/PROGRAM/KEGIATAN/ SUB KEGIATAN	INDIKATOR PROGRAM/KEGIATAN/SUB KEGIATAN	CAPAIANA KINERJA DAN KERANGKA PENDANAAN		LOKASI	PERANGKAT DAERAH PENANGGUNG JAWAB
				TARGET 2021	PAGU INDIKATIF (Rp)		
			<i>Pembangunan Bendungan Intake SPAM Rumah Sakit Pratama (Unit)</i>	1	2.500.000.000,00	(Oransbari, KAB. MANOKWARI SELATAN)	
			<i>Penyediaan prasarana dan sarana air minum bagi masyarakat berpenghasilan rendah (seharusnya Diusulkan Pada tahun 2020) (Unit)</i>	15	4.582.800.000,00	(6 Distrik, KAB. MANOKWARI SELATAN)	
	1.03.1.03.0101-027.0002	Penyediaan prasarana dan sarana air limbah			783.425.000,00		DINAS PEKERJAAN UMUM DAN PENATAAN RUANG
			<i>Pembangunan tangki septik skala komunal (5-10 KK) bersumber dari DAK Fisik Penugasan (Unit)</i>	10	783.425.000,00	(Kab. Maokwari Selatan Dinas PU dan Penataan Ruang, KAB. MANOKWARI SELATAN)	
10.	1.03.1.03.0101-028	Program Pengendalian Banjir			2.300.000.000,00		DINAS PEKERJAAN UMUM DAN PENATAAN RUANG
			Jumlah titik banjir (unit)	1.00			
	1.03.1.03.0101-028.	Pembangunan Turap/Talud/Bronjong			1.100.000.000,00		DINAS PEKERJAAN UMUM DAN PENATAAN RUANG
			<i>Pembangunan Turap/Talud/Bronjong (Paket)</i>	1	1.100.000.000,00	(Dinas PU dan Transmigrasi, KAB. MANOKWARI SELATAN)	
	1.03.1.03.0101-028.0009	Pembangunan prasarana pengaman pantai			1.200.000.000,00		DINAS PEKERJAAN UMUM DAN PENATAAN RUANG
			<i>Pembangunan prasarana pengaman pantai (Paket)</i>	1	1.200.000.000,00	(Ransiki, KAB. MANOKWARI SELATAN)	
11.	1.03.1.03.0101-029	Program Pengembangan Wilayah Strategis dan Cepat Tumbuh			4.000.000.000,00		DINAS PEKERJAAN UMUM DAN PENATAAN RUANG

NO	KODE	URUSAN/BIDANG URUSAN/PROGRAM/KEGIATAN/ SUB KEGIATAN	INDIKATOR PROGRAM/KEGIATAN/SUB KEGIATAN	CAPAIANA KINERJA DAN KERANGKA PENDANAAN		LOKASI	PERANGKAT DAERAH PENANGGUNG JAWAB
				TARGET 2021	PAGU INDIKATIF (Rp)		
			<i>Jumlah pertumbuhan kawasan ekonomi (persen)</i>	8.00			
	1.03.1.03.0101-029.0001	Perencanaan pengembangan infrastruktur			500.000.000,00		DINAS PEKERJAAN UMUM DAN PENATAAN RUANG
			<i>Perencanaan pengembangan infrastruktur (Dokumen)</i>	3	500.000.000,00	(Dinas PU dan Tata Ruang, KAB. MANOKWARI SELATAN)	
	1.03.1.03.0101-029.0002	Pembangunan/peningkatan infrastruktur			3.500.000.000,00		DINAS PEKERJAAN UMUM DAN PENATAAN RUANG
			<i>Pembangunan jalan Infrastruktur Perdesaan (Meter)</i>	2.222	2.000.000.000,00	(Dinas PU Kab. Manokwari Selatan, KAB. MANOKWARI SELATAN)	
			<i>Hibah Pembangunan Kampus Kejuruan di Kota (M2)</i>	250	1.500.000.000,00	(Ransiki, Ransiki)	
12.	1.03.1.03.0101-030	Program pembangunan infrastruktur perdesaan			2.000.000.000,00		DINAS PEKERJAAN UMUM DAN PENATAAN RUANG
			<i>Jumlah Infrastruktur Perdesaan Yang TGerbangun (Unit)</i>	1			
	1.03.1.03.0101-030.0002	Pembangunan jalan dan jembatan perdesaan			2.000.000.000,00		DINAS PEKERJAAN UMUM DAN PENATAAN RUANG
			<i>Pembangunan jalan perdesaan strategis (Km)</i>	2,8	2.000.000.000,00	(Dinas PU dan Penataan Ruang Kab. Manokwari Selatan (Tobouw dan Sindang Jaya), KAB. MANOKWARI SELATAN)	
13.	1.03.1.03.0101.040	Program Pengembangan Kinerja Pengelolaan Persampahan			1.875.000.000,00		DINAS PEKERJAAN UMUM DAN PENATAAN RUANG

NO	KODE	URUSAN/BIDANG URUSAN/PROGRAM/KEGIATAN/ SUB KEGIATAN	INDIKATOR PROGRAM/KEGIATAN/SUB KEGIATAN	CAPAIANA KINERJA DAN KERANGKA PENDANAAN		LOKASI	PERANGKAT DAERAH PENANGGUNG JAWAB
				TARGET 2021	PAGU INDIKATIF (Rp)		
			<i>Jumlah Sarana dan Prasarana Persampahan Yang Terbangun/Tersedia (Unit)</i>	1			
	1.03.1.03.0101.040.0001	Penyediaan Prasarana dan Sarana Pengelolaan Persampahan			1.875.000.000,00		DINAS PEKERJAAN UMUM DAN PENATAAN RUANG
			<i>Penyediaan Prasarana dan Sarana Pengelolaan Persampahan (Unit)</i>	3	1.875.000.000,00	(3 Distrik, KAB. MANOKWARI SELATAN)	
	1.05	Ketentraman dan Ketertiban Umum serta Perlindungan Masyarakat			37.735.663.143,00		
1.	1.05.1.05.0101-001	Program Pelayanan Administrasi Perkantoran			17.888.672.780,00		SATUAN POLISI PAMONG PRAJA
			<i>Persentase Unit Kerja internal yang terlayani (persen)</i>	100.00			
	1.05.1.05.0101-001.0001	Penyediaan jasa surat menyurat			1.200.000,00		SATUAN POLISI PAMONG PRAJA
			<i>Belanja Jasa surat Menyurat (lembar)</i>	200	1.200.000,00	(Satuan Polisi Pamong Praja, KAB. MANOKWARI SELATAN)	
	1.05.1.05.0101-001.0002	Penyediaan jasa komunikasi, sumber daya air dan listrik			14.500.000,00		SATUAN POLISI PAMONG PRAJA
			<i>Belanja Telepon, Listrik dan TV Kabel (Rekening)</i>	3	14.500.000,00	(Satpol PP, KAB. MANOKWARI SELATAN)	
	1.05.1.05.0101-001.0003	Penyediaan jasa peralatan dan perlengkapan kantor			1.500.000,00		SATUAN POLISI PAMONG PRAJA
			<i>Belanja jasa Peralatan dan Perlengkapan kantor (unit)</i>	5	1.500.000,00	(Satpol PP, KAB. MANOKWARI SELATAN)	
	1.05.1.05.0101-001.0006	Penyediaan jasa pemeliharaan dan perizinan kendaraan dinas/operasional			8.100.000,00		SATUAN POLISI PAMONG PRAJA

NO	KODE	URUSAN/BIDANG URUSAN/PROGRAM/KEGIATAN/ SUB KEGIATAN	INDIKATOR PROGRAM/KEGIATAN/SUB KEGIATAN	CAPAIANA KINERJA DAN KERANGKA PENDANAAN		LOKASI	PERANGKAT DAERAH PENANGGUNG JAWAB
				TARGET 2021	PAGU INDIKATIF (Rp)		
			<i>Belanja Pajak Kendaraan Dinas/Operasional (unit)</i>	8	8.100.000,00	(Satpol PP, KAB. MANOKWARI SELATAN)	
	1.05.1.05.0101-001.0008	Penyediaan jasa kebersihan kantor			3.000.000,00		SATUAN POLISI PAMONG PRAJA
			<i>Belanja Jasa Kebersihan (jenis)</i>	15	3.000.000,00	(Satpol PP, KAB. MANOKWARI SELATAN)	
	1.05.1.05.0101-001.0009	Penyediaan jasa perbaikan peralatan kerja			4.500.000,00		SATUAN POLISI PAMONG PRAJA
			<i>Belanja Jasa perbaikan Peralatan Kerja (unit/tahun)</i>	16	4.500.000,00	(Satpol PP, KAB. MANOKWARI SELATAN)	
	1.05.1.05.0101-001.0010	Penyediaan alat tulis kantor			13.073.180,00		SATUAN POLISI PAMONG PRAJA
			<i>Belanja Bahan Pakai Habis (unit)</i>	27	13.073.180,00	(Satpol PP, KAB. MANOKWARI SELATAN)	
	1.05.1.05.0101-001.0011	Penyediaan barang cetakan dan penggandaan			6.000.000,00		SATUAN POLISI PAMONG PRAJA
			<i>Belanja Cetak dan Penggandaan (Buku)</i>	350	6.000.000,00	(Satpol PP, KAB. MANOKWARI SELATAN)	
	1.05.1.05.0101-001.0014	Penyediaan bahan bacaan dan peraturan perundang-undangan			3.600.000,00		SATUAN POLISI PAMONG PRAJA
			<i>Belanja Jasa Kantor /surat kabar,majala (Exp/Bln)</i>	2	3.600.000,00	(Satpol PP, KAB. MANOKWARI SELATAN)	
	1.05.1.05.0101-001.0016	Penyediaan Makanan dan Minuman			402.300.000,00		SATUAN POLISI PAMONG PRAJA
			<i>Belanja Makan dan Minum Rapat Kegiatan/Lapangan (hari/12bulan)</i>	14.500	402.300.000,00	(Satpol PP, KAB. MANOKWARI SELATAN)	
	1.05.1.05.0101-001.0017	Rapat - Rapat Kordinasi dan Konsultasi ke Luar Daerah			151.250.000,00		SATUAN POLISI PAMONG PRAJA
			<i>Belanja Perjalanan Dinas Luar Daerah (OH/OB)</i>	380	151.250.000,00	(Satpol PP, KAB. MANOKWARI SELATAN)	

NO	KODE	URUSAN/BIDANG URUSAN/PROGRAM/KEGIATAN/ SUB KEGIATAN	INDIKATOR PROGRAM/KEGIATAN/SUB KEGIATAN	CAPAIANA KINERJA DAN KERANGKA PENDANAAN		LOKASI	PERANGKAT DAERAH PENANGGUNG JAWAB
				TARGET 2021	PAGU INDIKATIF (Rp)		
	1.05.1.05.0101-001.0018	Penyediaan Jasa Tenaga Pendukung Administrasi Perkantoran			15.209.400.000,00		SATUAN POLISI PAMONG PRAJA
			<i>Belanja jasa Honor tenaga kontrak dan penunjang (orang)</i>	794	15.209.400.000,00	(Satpol pp, KAB. MANOKWARI SELATAN)	
	1.05.1.05.0101-001.0021	Penyediaan Gaji dan Tunjangan ASN			2.070.249.600,00		SATUAN POLISI PAMONG PRAJA
			<i>Gaji dan Tunjangan PNS 7 Orang Dan CPNS 27 Orang (orang)</i>	34	2.070.249.600,00	(Satpol PP, KAB. MANOKWARI SELATAN)	
2.	1.05.1.05.0101-002	Program Peningkatan Sarana dan Prasarana Aparatur			415.940.008,00		SATUAN POLISI PAMONG PRAJA
			Cakupan pemenuhan sarana dan prasarana (unit)	90.00			
	1.05.1.05.0101-002.0021	Pemeliharaan Rutin/Berkala Kendaraan Dinas/Operasional			415.940.008,00		SATUAN POLISI PAMONG PRAJA
			<i>Belanja Perawatan Kendaraan, pergantian Suku cadang dan bahan bakar minyak/gas dan pelumas (unit/bulan)</i>	9	415.940.008,00	(Satpol PP, KAB. MANOKWARI SELATAN)	
3.	1.05.1.05.0101-003	Program peningkatan disiplin aparat			1.923.400.000,00		SATUAN POLISI PAMONG PRAJA
			Tersedianya Pakaian Dinas Kantor (Jenis)	73.00			
	1.05.1.05.0101-003.0002	Pengadaan pakaian dinas beserta perlengkapannya			1.723.400.000,00		SATUAN POLISI PAMONG PRAJA
			<i>Belanja pakaian dinas beserta perlengkapannya (orang)</i>	794	1.270.400.000,00	(Satpol PP, KAB. MANOKWARI SELATAN)	
			<i>Pengadaan Baju Satpol untuk Pembayaran Tahun 2019 Sesuai Hasil Audit BPK (orang)</i>	794	453.000.000,00	(Satpol PP Kabupaten Manokwari Selatan, KAB. MANOKWARI SELATAN)	
	1.05.1.05.0101-003.0003	Pengadaan pakaian kerja lapangan			200.000.000,00		SATUAN POLISI PAMONG PRAJA

NO	KODE	URUSAN/BIDANG URUSAN/PROGRAM/KEGIATAN/ SUB KEGIATAN	INDIKATOR PROGRAM/KEGIATAN/SUB KEGIATAN	CAPAIANA KINERJA DAN KERANGKA PENDANAAN		LOKASI	PERANGKAT DAERAH PENANGGUNG JAWAB
				TARGET 2021	PAGU INDIKATIF (Rp)		
			<i>Belanja Pengadaan Pakain Latihan Damkar dan Dalmas (Pasang)</i>	150	200.000.000,00	(Satpol PP, KAB. MANOKWARI SELATAN)	
4.	1.05.1.05.0101-004	Program Peningkatan Kapasitas Sumber Daya Aparatur			312.170.000,00		SATUAN POLISI PAMONG PRAJA
			<i>Persentase aparatur yang memenuhi standar kompetensi/kualifikasi pada Unit Kerjanya (persen)</i>	80.00			
	1.05.1.05.0101-004.0001	Pendidikan dan pelatihan formal			312.170.000,00		SATUAN POLISI PAMONG PRAJA
			<i>Belanja Pelatihan Dalmas Satpol pp (orang)</i>	100	312.170.000,00	(Satpol pp, KAB. MANOKWARI SELATAN)	
5.	1.05.1.05.0101-005	Program peningkatan pengembangan sistem pelaporan capaian kinerja dan keuangan			59.720.000,00		SATUAN POLISI PAMONG PRAJA
			<i>Prosentase Laporan Capaian Kinerja Keuangan tepat waktu (persen)</i>	0.00			
	1.05.1.05.0101-005.0001	Penyusunan laporan capaian kinerja dan ikhtisar realisasi kinerja SKPD			27.540.000,00		SATUAN POLISI PAMONG PRAJA
			<i>Belanja Penyusunan LPPD (dokumen)</i>	1	9.180.000,00	(Satpol PP, KAB. MANOKWARI SELATAN)	
			<i>Belanja Penyusunan Laporan Lakip SKPD (Dokumen)</i>	1	9.180.000,00	(Satpol PP, KAB. MANOKWARI SELATAN)	
			<i>Belanja Penyusunan Laporan Kinerja Satpol PP (Dokumen)</i>	1	9.180.000,00	(Satpol PP, KAB. MANOKWARI SELATAN)	
	1.05.1.05.0101-005.0004	penyusunan pelaporan keuangan akhir tahun			9.180.000,00		SATUAN POLISI PAMONG PRAJA
			<i>Belanja Jasa Pelaporan keuangan akhir Tahun (dokumen)</i>	1	9.180.000,00	(Satpol PP, KAB. MANOKWARI SELATAN)	
	1.05.1.05.0101-005.0006	Pengelolaan, Pengendalian dan Evaluasi Administrasi Keuangan			23.000.000,00		SATUAN POLISI PAMONG PRAJA

NO	KODE	URUSAN/BIDANG URUSAN/PROGRAM/KEGIATAN/ SUB KEGIATAN	INDIKATOR PROGRAM/KEGIATAN/SUB KEGIATAN	CAPAIANA KINERJA DAN KERANGKA PENDANAAN		LOKASI	PERANGKAT DAERAH PENANGGUNG JAWAB
				TARGET 2021	PAGU INDIKATIF (Rp)		
			<i>Belanja Penyusunan Renja Renstra (Dokumen)</i>	2	23.000.000,00	(Satpol PP, KAB. MANOKWARI SELATAN)	
6.	1.05.1.05.0101-016	Program pemeliharaan kanrantibmas dan pencegahan tindak kriminal			215.000.000,00		SATUAN POLISI PAMONG PRAJA
			Meminimalisir terjadinya ketegangan dan ancaman konflik (Jumlah masalah / kejadian terkait ketahanan bangsa yang terjadi dalam 1 tahun)	0.00			
	1.05.1.05.0101-016.0005	Monitoring, evaluasi dan pelaporan			150.000.000,00		SATUAN POLISI PAMONG PRAJA
			<i>Belanja Sosialisasi Perda/ Perbub (Orang)</i>	342	150.000.000,00	(Satpol PP, KAB. MANOKWARI SELATAN)	
	1.05.1.05.0101-016.0007	Peningkatan Kerjasama Tim Terpadu Dalam Penanganan Gangguan Keamanan			65.000.000,00		SATUAN POLISI PAMONG PRAJA
			<i>Belanja Jasa Kerjasama antara Lembaga dan kemitraan dalam Pencegahan ketentraman dan Ketertiban Umum (Orang Kali)</i>	40	65.000.000,00	(Ransiki, KAB. MANOKWARI SELATAN)	
7.	1.05.1.05.0101-018	Program kemitraan pengembangan wawasan kebangsaan			100.000.000,00		SATUAN POLISI PAMONG PRAJA
			Persentase organisasi yang sudah melakukan kemitraan dalam mengembangkan wawasan kebangsaan (persen)	20.00			
	1.05.1.05.0101-018.0003	Pentas seni dan budaya, festival, lomba cipta dalam upaya peningkatan wawasan kebangsaan			100.000.000,00		SATUAN POLISI PAMONG PRAJA
			<i>Belanja HUT Satpol PP dan Damkar (orang)</i>	200	100.000.000,00	(satpol pp, KAB. MANOKWARI SELATAN)	

NO	KODE	URUSAN/BIDANG URUSAN/PROGRAM/KEGIATAN/ SUB KEGIATAN	INDIKATOR PROGRAM/KEGIATAN/SUB KEGIATAN	CAPAIANA KINERJA DAN KERANGKA PENDANAAN		LOKASI	PERANGKAT DAERAH PENANGGUNG JAWAB
				TARGET 2021	PAGU INDIKATIF (Rp)		
8.	1.05.1.05.0101-024	Program Peningkatan Kesiapsiagaan dan Penanggulangan Bahaya Kebakaran			1.925.000.000,00		SATUAN POLISI PAMONG PRAJA
			<i>Tersedianya Mobil Pemadam Kebakaran (Unit)</i>	0.00			
	1.05.1.05.0101-024.0003	Pengadaan sarana dan prasarana pencegahan bahaya kebakaran			1.675.000.000,00		SATUAN POLISI PAMONG PRAJA
			<i>Belanja Pengadaan Mobil Damkar (unit)</i>	1	1.675.000.000,00	(Satpol PP, KAB. MANOKWARI SELATAN)	
	1.05.1.05.0101-024.0004	Pendidikan dan pelatihan pertolongan dan pencegahan bahaya kebakaran			250.000.000,00		SATUAN POLISI PAMONG PRAJA
			<i>Belanja Pelatihan Damkar (orang)</i>	50	250.000.000,00	(Satpol PP, KAB. MANOKWARI SELATAN)	
9.	1.05.1.05.0201-001	Program Pelayanan Administrasi Perkantoran			4.191.964.623,00		BADAN KESATUAN BANGSA DAN PERLINDUNGAN MASYARAKAT
			<i>Persentase Unit Kerja internal yang terlayani (persen)</i>	100.00			
	1.05.1.05.0201-001.0001	Penyediaan jasa surat menyurat			1.200.000,00		BADAN KESATUAN BANGSA DAN PERLINDUNGAN MASYARAKAT
			<i>Penyediaan Perangko dan Materai (lembar)</i>	200	1.200.000,00	(SKPD Badan Kesatuan Bangsa dan Politik, KAB. MANOKWARI SELATAN)	
	1.05.1.05.0201-001.0002	Penyediaan jasa komunikasi, sumber daya air dan listrik			15.000.000,00		BADAN KESATUAN BANGSA DAN PERLINDUNGAN MASYARAKAT

NO	KODE	URUSAN/BIDANG URUSAN/PROGRAM/KEGIATAN/ SUB KEGIATAN	INDIKATOR PROGRAM/KEGIATAN/SUB KEGIATAN	CAPAIANA KINERJA DAN KERANGKA PENDANAAN		LOKASI	PERANGKAT DAERAH PENANGGUNG JAWAB
				TARGET 2021	PAGU INDIKATIF (Rp)		
			<i>Penyediaan Jasa Komunikasi, Sumber Daya Air dan Listrik (Rekening)</i>	2	15.000.000,00	(SKPD Badan Kesatuan Bangsa dan Politik, KAB. MANOKWARI SELATAN)	
	1.05.1.05.0201-001.0003	Penyediaan jasa peralatan dan perlengkapan kantor			75.000.000,00		BADAN KESATUAN BANGSA DAN PERLINDUNGAN MASYARAKAT
			<i>Belanja Peralatan dan Perlengkapan Kantor (unit)</i>	3	75.000.000,00	(OPD Badan Kesatuan Bangsa dan Politik, KAB. MANOKWARI SELATAN)	
	1.05.1.05.0201-001.0006	Penyediaan jasa pemeliharaan dan perizinan kendaraan dinas/operasional			4.000.000,00		BADAN KESATUAN BANGSA DAN PERLINDUNGAN MASYARAKAT
			<i>Jumlah Kendaraan Dinas yang terpenuhi perijinannya (unit)</i>	1	4.000.000,00	(SKPD Badan Kesatuan Bangsa dan Politik, KAB. MANOKWARI SELATAN)	
	1.05.1.05.0201-001.0008	Penyediaan jasa kebersihan kantor			3.000.000,00		BADAN KESATUAN BANGSA DAN PERLINDUNGAN MASYARAKAT
			<i>Penyediaan Bahan dan Peralatan Kebersihan Kantor (Jenis)</i>	14	3.000.000,00	(SKPD Badan Kesatuan Bangsa dan Politik, KAB. MANOKWARI SELATAN)	
	1.05.1.05.0201-001.0009	Penyediaan jasa perbaikan peralatan kerja			3.000.000,00		BADAN KESATUAN BANGSA DAN PERLINDUNGAN MASYARAKAT
			<i>Penyediaan Jasa Perbaikan Peralatan (unit)</i>	3	3.000.000,00	(SKPD Badan Kesatuan Bangsa dan Politik, KAB. MANOKWARI SELATAN)	

NO	KODE	URUSAN/BIDANG URUSAN/PROGRAM/KEGIATAN/ SUB KEGIATAN	INDIKATOR PROGRAM/KEGIATAN/SUB KEGIATAN	CAPAIANA KINERJA DAN KERANGKA PENDANAAN		LOKASI	PERANGKAT DAERAH PENANGGUNG JAWAB
				TARGET 2021	PAGU INDIKATIF (Rp)		
	1.05.1.05.0201-001.0010	Penyediaan alat tulis kantor			11.000.000,00		BADAN KESATUAN BANGSA DAN PERLINDUNGAN MASYARAKAT
			<i>Penyediaan ATK (Jenis)</i>	28	11.000.000,00	<i>(SKPD Badan Kesatuan Bangsa dan Politik, KAB. MANOKWARI SELATAN)</i>	
	1.05.1.05.0201-001.0011	Penyediaan barang cetakan dan penggandaan			15.000.000,00		BADAN KESATUAN BANGSA DAN PERLINDUNGAN MASYARAKAT
			<i>Penyediaan Barang Cetak dan Penggandaan (Jenis)</i>	10	15.000.000,00	<i>(SKPD Badan Kesatuan Bangsa dan Politik, KAB. MANOKWARI SELATAN)</i>	
	1.05.1.05.0201-001.0012	Penyediaan komponen instalasi listrik/penerangan bangunan kantor			3.000.000,00		BADAN KESATUAN BANGSA DAN PERLINDUNGAN MASYARAKAT
			<i>Penyediaan Komponen Listrik dan Penerangan Kantor (jenis)</i>	7	3.000.000,00	<i>(SKPD Badan Kesatuan Bangsa dan Politik, KAB. MANOKWARI SELATAN)</i>	
	1.05.1.05.0201-001.0014	Penyediaan bahan bacaan dan peraturan perundang-undangan			4.800.000,00		BADAN KESATUAN BANGSA DAN PERLINDUNGAN MASYARAKAT
			<i>Penyediaan Bacaan surat kabar harian dan Peraturan Perundangan-undangan (media)</i>	2	4.800.000,00	<i>(SKPD Badan Kesatuan Bangsa dan Politik, KAB. MANOKWARI SELATAN)</i>	
	1.05.1.05.0201-001.0016	Penyediaan Makanan dan Minuman			16.800.000,00		BADAN KESATUAN BANGSA DAN PERLINDUNGAN MASYARAKAT

NO	KODE	URUSAN/BIDANG URUSAN/PROGRAM/KEGIATAN/ SUB KEGIATAN	INDIKATOR PROGRAM/KEGIATAN/SUB KEGIATAN	CAPAIANA KINERJA DAN KERANGKA PENDANAAN		LOKASI	PERANGKAT DAERAH PENANGGUNG JAWAB
				TARGET 2021	PAGU INDIKATIF (Rp)		
			<i>Biaya rapat-rapat kantor (orang/kali)</i>	210	16.800.000,00	(SKPD Badan Kesatuan Bangsa dan Politik, KAB. MANOKWARI SELATAN)	
	1.05.1.05.0201-001.0017	Rapat - Rapat Kordinasi dan Konsultasi ke Luar Daerah			285.500.000,00		BADAN KESATUAN BANGSA DAN PERLINDUNGAN MASYARAKAT
			<i>Pelaksanaan Perjalanan Dinas dan Konsultasi dalam dan Luar Daerah (kali)</i>	30	285.500.000,00	(Menyesuaikan Kegiatan, Luar Wilayah)	
	1.05.1.05.0201-001.0018	Penyediaan Jasa Tenaga Pendukung Administrasi Perkantoran			1.623.000.000,00		BADAN KESATUAN BANGSA DAN PERLINDUNGAN MASYARAKAT
			<i>Penyediaan Honorarium Tenaga Pendukung Administrasi Perkantoran (orang/tahun)</i>	66	1.623.000.000,00	(SKPD Badan Kesatuan Bangsa dan Politik, KAB. MANOKWARI SELATAN)	
	1.05.1.05.0201-001.0021	Penyediaan Gaji dan Tunjangan ASN			2.131.664.623,00		BADAN KESATUAN BANGSA DAN PERLINDUNGAN MASYARAKAT
			<i>Penyediaan Gaji, Tunjangan, dan Uang Lauk Pauk ASN dan CPNS (Orang)</i>	33	2.131.664.623,00	(OPD Badan Kesatuan Bangsa dan Politik, KAB. MANOKWARI SELATAN)	
10.	1.05.1.05.0201-002	Program Peningkatan Sarana dan Prasarana Aparatur			257.000.000,00		BADAN KESATUAN BANGSA DAN PERLINDUNGAN MASYARAKAT
			<i>Cakupan pemenuhan sarana dan prasarana (unit)</i>	90.00			
	1.05.1.05.0201-002.0016	Penyediaan Jasa Sewa Rumah / Gedung/ Gudang/ Parkir/ Tanah/ Peralatan dan Perlengkapan Kantor			80.000.000,00		BADAN KESATUAN BANGSA DAN PERLINDUNGAN MASYARAKAT

NO	KODE	URUSAN/BIDANG URUSAN/PROGRAM/KEGIATAN/ SUB KEGIATAN	INDIKATOR PROGRAM/KEGIATAN/SUB KEGIATAN	CAPAIANA KINERJA DAN KERANGKA PENDANAAN		LOKASI	PERANGKAT DAERAH PENANGGUNG JAWAB
				TARGET 2021	PAGU INDIKATIF (Rp)		
			<i>Penyediaan Jasa Sewa Gedung Kantor dan Sewa Rumah Jabatan Kepala Dinas (Unit)</i>	2	80.000.000,00	(SKPD Badan Kesatuan Bangsa dan Politik, KAB. MANOKWARI SELATAN)	
	1.05.1.05.0201-002.0021	Pemeliharaan Rutin/Berkala Kendaraan Dinas/Operasional			81.000.000,00		BADAN KESATUAN BANGSA DAN PERLINDUNGAN MASYARAKAT
			<i>Penyediaan Jasa Perbaikan Kendaraan Dinas/Operasional (unit)</i>	2	81.000.000,00	(SKPD Badan Kesatuan Bangsa dan Politik, KAB. MANOKWARI SELATAN)	
	1.05.1.05.0201-002.0046	Penyediaan Jasa Sewa Kendaraan Operasional Dinas			96.000.000,00		BADAN KESATUAN BANGSA DAN PERLINDUNGAN MASYARAKAT
			<i>Penyediaan Jasa Sewa Kendaraan Dinas/Operasional Kepala Badan (Unit)</i>	1	96.000.000,00	(OPD Badan Kesatuan Bangsa dan Politik, KAB. MANOKWARI SELATAN)	
11.	1.05.1.05.0201-004	Program Peningkatan Kapasitas Sumber Daya Aparatur			41.800.000,00		BADAN KESATUAN BANGSA DAN PERLINDUNGAN MASYARAKAT
			<i>Persentase aparatur yang memenuhi standar kompetensi/kualifikasi pada Unit Kerjanya (persen)</i>	80.00			
	1.05.1.05.0201-004.0001	Pendidikan dan pelatihan formal			41.800.000,00		BADAN KESATUAN BANGSA DAN PERLINDUNGAN MASYARAKAT
			<i>Pelaksanaan Diklat Intelejen Bagi ASN (Orang)</i>	2	41.800.000,00	(Diklatnas Intelejen POLPUM Kemendagri, Luar Wilayah)	
12.	1.05.1.05.0201-005	Program peningkatan pengembangan sistem pelaporan capaian kinerja dan keuangan			120.940.000,00		BADAN KESATUAN BANGSA DAN PERLINDUNGAN MASYARAKAT

NO	KODE	URUSAN/BIDANG URUSAN/PROGRAM/KEGIATAN/ SUB KEGIATAN	INDIKATOR PROGRAM/KEGIATAN/SUB KEGIATAN	CAPAIANA KINERJA DAN KERANGKA PENDANAAN		LOKASI	PERANGKAT DAERAH PENANGGUNG JAWAB
				TARGET 2021	PAGU INDIKATIF (Rp)		
			<i>Prosentase Laporan Capaian Kinerja Keuangan tepat waktu (persen)</i>	0.00			
	1.05.1.05.0201-005.0001	Penyusunan laporan capaian kinerja dan ikhtisar realisasi kinerja SKPD			71.655.000,00		BADAN KESATUAN BANGSA DAN PERLINDUNGAN MASYARAKAT
			<i>Laporan Keuangan, LAKIP, LPPD, Laporan Kinerja ASN (Dokumen)</i>	4	71.655.000,00	(SKPD Badan Kesatuan Bangsa dan Politik, KAB. MANOKWARI SELATAN)	
	1.05.1.05.0201-005.0004	penyusunan pelaporan keuangan akhir tahun			25.475.000,00		BADAN KESATUAN BANGSA DAN PERLINDUNGAN MASYARAKAT
			<i>Penyediaan Laporan Keuangan Akhir Tahun (Dokumen)</i>	1	25.475.000,00	(SKPD Badan Kesatuan Bangsa dan Politik, KAB. MANOKWARI SELATAN)	
	1.05.1.05.0201-005.0006	Pengelolaan, Pengendalian dan Evaluasi Administrasi Keuangan			23.810.000,00		BADAN KESATUAN BANGSA DAN PERLINDUNGAN MASYARAKAT
			<i>Penyediaan Dokumen Renstra, Renja OPD (dokumen)</i>	2	23.810.000,00	(SKPD Badan Kesatuan Bangsa dan Politik, KAB. MANOKWARI SELATAN)	
13.	1.05.1.05.0201-017	Program pengembangan wawasan kebangsaan			122.200.000,00		BADAN KESATUAN BANGSA DAN PERLINDUNGAN MASYARAKAT
			<i>Meminimalisir terjadinya ketegangan dan ancaman konflik sara (Jumlah konflik bernuansa sara yang ditangani / Jumlah konflik bernuansa sara x 100 %)</i>	100.00			

NO	KODE	URUSAN/BIDANG URUSAN/PROGRAM/KEGIATAN/ SUB KEGIATAN	INDIKATOR PROGRAM/KEGIATAN/SUB KEGIATAN	CAPAIANA KINERJA DAN KERANGKA PENDANAAN		LOKASI	PERANGKAT DAERAH PENANGGUNG JAWAB
				TARGET 2021	PAGU INDIKATIF (Rp)		
	1.05.1.05.0201-017.0002	Peningkatan rasa solidaritas dan ikatan sosial dikalangan masyarakat			61.100.000,00		BADAN KESATUAN BANGSA DAN PERLINDUNGAN MASYARAKAT
			<i>Terselenggaranya Kegiatan Forum Pembauran Kebangsaan (Orang)</i>	60	61.100.000,00	<i>(Badan Kesatuan Bangsa dan Politik, KAB. MANOKWARI SELATAN)</i>	
	1.05.1.05.0201-017.0003	Peningkatan kesadaran masyarakat akan nilai-nilai luhur budaya bangsa			61.100.000,00		BADAN KESATUAN BANGSA DAN PERLINDUNGAN MASYARAKAT
			<i>Meningkatnya kesadaran Masyarakat akan nilai-nilai luhur budaya bangsa (Orang)</i>	60	61.100.000,00	<i>(Meningkatnya kesadaran Masyarakat akan nilai-nilai luhur budaya bangsa, KAB. MANOKWARI SELATAN)</i>	
14.	1.05.1.05.0201-020	PROGRAM PEMBINAAN DAN PENGEMBANGAN KETAHANAN EKONOMI, SOSIAL, DAN BUDAYA			869.875.000,00		BADAN KESATUAN BANGSA DAN PERLINDUNGAN MASYARAKAT
			<i>Terlaksananya Kegiatan Pembinaan dan Pengembangan Ketahanan Ekonomi, Sosial, dan Budaya (12 Kegiatan)</i>	0.00			
	1.05.1.05.0201-020.0001	Penyuluhan pencegahan peredaran/penggunaan minuman keras dan narkoba			61.100.000,00		BADAN KESATUAN BANGSA DAN PERLINDUNGAN MASYARAKAT
			<i>Penyuluhan Sosialisasi Pencegahan Narkoba dan Miras (Orang)</i>	60	61.100.000,00	<i>(Badan Kesatuan Bangsa dan Politik, KAB. MANOKWARI SELATAN)</i>	
	1.05.1.05.0201-020.0002	Fasilitasi Kerukunan Umat Beragama dan Penghayat Kepercayaan di Daerah			61.100.000,00		BADAN KESATUAN BANGSA DAN PERLINDUNGAN MASYARAKAT

NO	KODE	URUSAN/BIDANG URUSAN/PROGRAM/KEGIATAN/ SUB KEGIATAN	INDIKATOR PROGRAM/KEGIATAN/SUB KEGIATAN	CAPAIANA KINERJA DAN KERANGKA PENDANAAN		LOKASI	PERANGKAT DAERAH PENANGGUNG JAWAB
				TARGET 2021	PAGU INDIKATIF (Rp)		
			<i>Fasilitasi Forum Kerukunan Antar Umat Beragama (Orang)</i>	60	61.100.000,00	<i>(Badan Kesatuan Bangsa dan Politik, KAB. MANOKWARI SELATAN)</i>	
	1.05.1.05.0201-020.0006	Penyuluhan pencegahan praktek penjudian			61.100.000,00		BADAN KESATUAN BANGSA DAN PERLINDUNGAN MASYARAKAT
			<i>Melaksanakan Pencegahan Praktek Perjudian (Orang)</i>	60	61.100.000,00	<i>(Badan Kesatuan Bangsa dan Politik, KAB. MANOKWARI SELATAN)</i>	
	1.05.1.05.0201-020.0008	Monitoring, evaluasi dan pelaporan			25.475.000,00		BADAN KESATUAN BANGSA DAN PERLINDUNGAN MASYARAKAT
			<i>Penyediaan Dokumen Laporan Ketahanan Ekonomi, Sosial Budaya (Jenis Dokumen)</i>	3	25.475.000,00	<i>(Badan Kesatuan Bangsa dan Politik, KAB. MANOKWARI SELATAN)</i>	
	1.05.1.05.0201-020.0009	Sosialisasi ketertiban dan ketentraman umum serta pencegahan penyakit masyarakat			61.100.000,00		BADAN KESATUAN BANGSA DAN PERLINDUNGAN MASYARAKAT
			<i>Melaksanakan Sosialisasi Pencegahan Penyakit Masyarakat (Orang)</i>	60	61.100.000,00	<i>(6 Distrik, KAB. MANOKWARI SELATAN)</i>	
	1.05.1.05.0201-020.0010	Kerja sama TNI Operasi Teritorial (Opster)			600.000.000,00		BADAN KESATUAN BANGSA DAN PERLINDUNGAN MASYARAKAT
			<i>Fasilitasi Operasi Teritorial (Opster) TNI (Orang)</i>	60	600.000.000,00	<i>(Badan Kesatuan Bangsa dan Politik, KAB. MANOKWARI SELATAN)</i>	
15.	1.05.1.05.0201.026	Kewaspadaan dan Penanganan Konflik			1.547.490.000,00		BADAN KESATUAN BANGSA DAN PERLINDUNGAN MASYARAKAT

NO	KODE	URUSAN/BIDANG URUSAN/PROGRAM/KEGIATAN/ SUB KEGIATAN	INDIKATOR PROGRAM/KEGIATAN/SUB KEGIATAN	CAPAIANA KINERJA DAN KERANGKA PENDANAAN		LOKASI	PERANGKAT DAERAH PENANGGUNG JAWAB
				TARGET 2021	PAGU INDIKATIF (Rp)		
			<i>Terlaksananya Kewaspadaan dan Penanganan Konflik di Kabupaten Manokwari Selatan (1/1000)</i>	0.00			
	1.05.1.05.0201.026.001	Pengawasan Orang Asing			61.100.000,00		BADAN KESATUAN BANGSA DAN PERLINDUNGAN MASYARAKAT
			<i>Melaksanakan PEngawasan Orang Asing (Orang)</i>	10	61.100.000,00	<i>(OPD Badan Kesatuan Bangsa dan Politik, KAB. MANOKWARI SELATAN)</i>	
	1.05.1.05.0201.026.002	Penanganan Konflik Sosial			91.650.000,00		BADAN KESATUAN BANGSA DAN PERLINDUNGAN MASYARAKAT
			<i>Melaksanakan Sosialisasi Pencegahan Penanganan Konflik Sosial (Orang)</i>	90	91.650.000,00	<i>(OPD Badan Kesatuan Bangsa dan Politik, KAB. MANOKWARI SELATAN)</i>	
	1.05.1.05.0201.026.003	Kewaspadaan Dini Pemda			239.740.000,00		BADAN KESATUAN BANGSA DAN PERLINDUNGAN MASYARAKAT
			<i>Melaksanakan Rapat-Koordinasi Tim Kewaspadaan Dini Pemda (Orang)</i>	120	239.740.000,00	<i>(OPD Badan Kesatuan Bangsa dan Politik, KAB. MANOKWARI SELATAN)</i>	
	1.05.1.05.0201.026.004	Fasilitasi dan Koordinasi Kerjasama Intelijen			405.000.000,00		BADAN KESATUAN BANGSA DAN PERLINDUNGAN MASYARAKAT
			<i>Melaksanakan Fasilitasi Koordinasi dan Kerja Sama Intelijen (Orang Per tahun)</i>	15	405.000.000,00	<i>(OPD Badan Kesatuan Bangsa dan Politik, KAB. MANOKWARI SELATAN)</i>	
	1.05.1.05.0201.026.005	Fasilitasi Polri Operasi Hari-hari Khusus			750.000.000,00		BADAN KESATUAN BANGSA DAN PERLINDUNGAN MASYARAKAT

NO	KODE	URUSAN/BIDANG URUSAN/PROGRAM/KEGIATAN/ SUB KEGIATAN	INDIKATOR PROGRAM/KEGIATAN/SUB KEGIATAN	CAPAIANA KINERJA DAN KERANGKA PENDANAAN		LOKASI	PERANGKAT DAERAH PENANGGUNG JAWAB
				TARGET 2021	PAGU INDIKATIF (Rp)		
			<i>Fasilitasi Anggota Polri Operasi Hari-Hari Khusus (Orang)</i>	75	750.000.000,00	<i>(Badan Kesatuan Bangsa dan Politik, KAB. MANOKWARI SELATAN)</i>	
16.	1.05.1.05.0201.036	PROGRAM PENINGKATAN PERAN PARTAI POLITIK DAN LEMBAGA PENDIDIKAN MELALUI PENDIDIKAN POLITIK DAN PENGEMBANGAN ETIKA SERTA BUDAYA POLITIK			1.112.660.000,00		BADAN KESATUAN BANGSA DAN PERLINDUNGAN MASYARAKAT
			<i>Meningkatnya Peran Partai Politik dalam Pendidikan Politik di Daerah (Parpol)</i>	12			
	1.05.1.05.0201.036.001	Pelaksanaan Kebijakan Di Bidang Pendidikan Politik, dan Etika Budaya Politik			91.650.000,00		BADAN KESATUAN BANGSA DAN PERLINDUNGAN MASYARAKAT
			<i>MElaksanakan Kegiatan Peningkatan Partisipasi Pemilih, Etika Budaya Politik (Orang)</i>	90	91.650.000,00	<i>(Badan Kesatuan Bangsa dan Politik, KAB. MANOKWARI SELATAN)</i>	
	1.05.1.05.0201.036.002	Fasilitasi Kelembagaan Pemerintahan			182.160.000,00		BADAN KESATUAN BANGSA DAN PERLINDUNGAN MASYARAKAT
			<i>Melaksanakan Fasilitasi Kelembagaan Pemerintahan (Forkopimda) (Lembaga)</i>	6	182.160.000,00	<i>(Badan Kesatuan Bangsa dan Politik, KAB. MANOKWARI SELATAN)</i>	
	1.05.1.05.0201.036.003	Pemantauan Situasi Politik Di Daerah Melalui SIMPOLDAGRI			150.000.000,00		BADAN KESATUAN BANGSA DAN PERLINDUNGAN MASYARAKAT
			<i>Melaksanakan Pemantauan Situasi Politik Daerah (Jenis Dokumen)</i>	15	150.000.000,00	<i>(Badan Kesatuan Bangsa dan Politik, KAB. MANOKWARI SELATAN)</i>	
	1.05.1.05.0201.036.004	Fasilitasi Pelaksanaan Tahapan Pemilihan Umum/Pemilihan Umum Kepala Daerah			52.000.000,00		BADAN KESATUAN BANGSA DAN PERLINDUNGAN MASYARAKAT

NO	KODE	URUSAN/BIDANG URUSAN/PROGRAM/KEGIATAN/ SUB KEGIATAN	INDIKATOR PROGRAM/KEGIATAN/SUB KEGIATAN	CAPAIANA KINERJA DAN KERANGKA PENDANAAN		LOKASI	PERANGKAT DAERAH PENANGGUNG JAWAB
				TARGET 2021	PAGU INDIKATIF (Rp)		
			<i>Melaksanakan Fasilitasi Pelaksanaan Tahapan Pemilihan Gubernur dan Wakil Gubernur (Kegiatan)</i>	4	52.000.000,00	<i>(Badan Kesatuan Bangsa dan Politik, KAB. MANOKWARI SELATAN)</i>	
	1.05.1.05.0201.036.005	Pembinaan dan Pemberdayaan Perwakilan dan Partai Politik			636.850.000,00		BADAN KESATUAN BANGSA DAN PERLINDUNGAN MASYARAKAT
			<i>Pembinaan dan Bantuan Partai Politik Melalui Badan Kesbangpol (Parpol)</i>	8	636.850.000,00	<i>(Badan Kesatuan Bangsa dan Politik, KAB. MANOKWARI SELATAN)</i>	
17.	1.05.1.05.0201.037	PROGRAM PEMBERDAYAAN DAN PENGAWASAN ORGANISASI KEMASYARAKATAN			1.082.090.000,00		BADAN KESATUAN BANGSA DAN PERLINDUNGAN MASYARAKAT
			<i>Meningkatnya Pemberdayaan dan Pengawasan Ormas (Ormas Per Tahun)</i>	70			
	1.05.1.05.0201.037.001	Pendataan dan Pendaftaran Ormas melalui Aplikasi SIORMAS			82.090.000,00		BADAN KESATUAN BANGSA DAN PERLINDUNGAN MASYARAKAT
			<i>Penyuluhan Ormas Terdaftar dan Validasi Data Ormas (Ormas)</i>	70	82.090.000,00	<i>(OPD Badan Kesatuan Bangsa dan Politik, KAB. MANOKWARI SELATAN)</i>	
	1.05.1.05.0201.037.002	Pembinaan dan Pemberdayaan Ormas Tingkat Kabupaten			1.000.000.000,00		BADAN KESATUAN BANGSA DAN PERLINDUNGAN MASYARAKAT
			<i>Optimalisasi Bantuan Ormas Melalui Badan Kesbangpol (Ormas Per tahun)</i>	70	800.000.000,00	<i>(Badan Kesatuan Bangsa dan Politik, KAB. MANOKWARI SELATAN)</i>	
			<i>Pembangunan Kantor DAS di Oransbari (Unit)</i>	1	200.000.000,00	<i>(Oransbari, Oransbari)</i>	

NO	KODE	URUSAN/BIDANG URUSAN/PROGRAM/KEGIATAN/ SUB KEGIATAN	INDIKATOR PROGRAM/KEGIATAN/SUB KEGIATAN	CAPAIANA KINERJA DAN KERANGKA PENDANAAN		LOKASI	PERANGKAT DAERAH PENANGGUNG JAWAB
				TARGET 2021	PAGU INDIKATIF (Rp)		
18.	1.05.1.05.0201.038	PROGRAM Penguatan IDEOLOGI Pancasila DAN KARAKTER KEBANGSAAN			541.650.000,00		BADAN KESATUAN BANGSA DAN PERLINDUNGAN MASYARAKAT
			<i>Terlaksananya Program Penguatan Ideologi Pancasila dan Bela Negara (Orang/Kegiatan)</i>	0.00			
			<i>Meningkatnya Pemahaman Ideologi Pancasila, Pembinaan Karakter Bangsa dan Pendidikan Bela Negara (Orang/Kegiatan)</i>	6.00			
	1.05.1.05.0201.038.001	Penyusunan Program Kerja di Bidang Ideologi Wawasan Kebangsaan, Bela Negara, Karakter Bangsa, Pembauran Kebangsaan, Bineka Tunggal Ika dan Sejarah Kebangsaan			91.650.000,00		BADAN KESATUAN BANGSA DAN PERLINDUNGAN MASYARAKAT
			<i>Pelaksanaan Pendidikan Wawasan Kebangsaan dan Bela Negara (Orang)</i>	90	91.650.000,00	(OPD, KAB. MANOKWARI SELATAN)	
	1.05.1.05.0201.038.002	Fasilitasi Pelaksanaan Hari-hari besar Nasional			450.000.000,00		BADAN KESATUAN BANGSA DAN PERLINDUNGAN MASYARAKAT
			<i>Melaksanakan Upacara HUT RI, Hari Lahir Pancasila dan Upacara Hari Bela Negara (Kegiatan)</i>	3	450.000.000,00	(Kabupaten Manokwari Selatan, KAB. MANOKWARI SELATAN)	
19.	1.05.1.05.0301-001	Program Pelayanan Administrasi Perkantoran			3.287.290.732,00		BADAN PENANGGULANGAN BENCANA DAERAH
			<i>Persentase Unit Kerja internal yang terlayani (persen)</i>	100.00			
	1.05.1.05.0301-001.0001	Penyediaan jasa surat menyurat			2.430.000,00		BADAN PENANGGULANGAN BENCANA DAERAH

NO	KODE	URUSAN/BIDANG URUSAN/PROGRAM/KEGIATAN/ SUB KEGIATAN	INDIKATOR PROGRAM/KEGIATAN/SUB KEGIATAN	CAPAIANA KINERJA DAN KERANGKA PENDANAAN		LOKASI	PERANGKAT DAERAH PENANGGUNG JAWAB
				TARGET 2021	PAGU INDIKATIF (Rp)		
			<i>Belanja Jasa Surat Keluar (Surat)</i>	15	1.230.000,00	(BPBD, KAB. MANOKWARI SELATAN)	
			<i>Belanja Materai (Lembar)</i>	200	1.200.000,00	(BPBD, KAB. MANOKWARI SELATAN)	
	1.05.1.05.0301-001.0002	Penyediaan jasa komunikasi, sumber daya air dan listrik			15.000.000,00		BADAN PENANGGULANGAN BENCANA DAERAH
			<i>Tersedianya Pulsa HP, Listrik dan Air (Rekening)</i>	2	15.000.000,00	(BPBD, KAB. MANOKWARI SELATAN)	
	1.05.1.05.0301-001.0006	Penyediaan jasa pemeliharaan dan perizinan kendaraan dinas/operasional			5.670.000,00		BADAN PENANGGULANGAN BENCANA DAERAH
			<i>Tersedianya Surat Ijin Tanda Kendaraan Bermotor (Unit)</i>	6	5.670.000,00	(BPBD, KAB. MANOKWARI SELATAN)	
	1.05.1.05.0301-001.0008	Penyediaan jasa kebersihan kantor			5.400.000,00		BADAN PENANGGULANGAN BENCANA DAERAH
			<i>Tersedianya Jasa Kebersihan Kantor (Unit)</i>	15	5.400.000,00	(BPBD, KAB. MANOKWARI SELATAN)	
	1.05.1.05.0301-001.0009	Penyediaan jasa perbaikan peralatan kerja			2.500.000,00		BADAN PENANGGULANGAN BENCANA DAERAH
			<i>Tersedianya Jasa Perbaikan Peralatan Kerja (Unit)</i>	5	2.500.000,00	(BPBD, KAB. MANOKWARI SELATAN)	
	1.05.1.05.0301-001.0010	Penyediaan alat tulis kantor			12.000.000,00		BADAN PENANGGULANGAN BENCANA DAERAH

NO	KODE	URUSAN/BIDANG URUSAN/PROGRAM/KEGIATAN/ SUB KEGIATAN	INDIKATOR PROGRAM/KEGIATAN/SUB KEGIATAN	CAPAIANA KINERJA DAN KERANGKA PENDANAAN		LOKASI	PERANGKAT DAERAH PENANGGUNG JAWAB
				TARGET 2021	PAGU INDIKATIF (Rp)		
			<i>Tersedianya ATK (Jenis)</i>	41	12.000.000,00	(BPBD, KAB. MANOKWARI SELATAN)	
	1.05.1.05.0301-001.0011	Penyediaan barang cetakan dan penggandaan			7.500.000,00		BADAN PENANGGULANGAN BENCANA DAERAH
			<i>Tersedianya Barang Cetak dan Penggadaan (Lembar)</i>	5.000	7.500.000,00	(BPBD, KAB. MANOKWARI SELATAN)	
	1.05.1.05.0301-001.0012	Penyediaan komponen instalasi listrik/penerangan bangunan kantor			1.800.000,00		BADAN PENANGGULANGAN BENCANA DAERAH
			<i>tersedianya komponen instalasi listrik / penerangan bangunan kantor (buah)</i>	10	1.800.000,00	(BPBD, KAB. MANOKWARI SELATAN)	
	1.05.1.05.0301-001.0016	Penyediaan Makanan dan Minuman			102.600.000,00		BADAN PENANGGULANGAN BENCANA DAERAH
			<i>Tersedianya Makan Minum Rapat (Kali)</i>	6	102.600.000,00	(BPBD, KAB. MANOKWARI SELATAN)	
	1.05.1.05.0301-001.0017	Rapat - Rapat Kordinasi dan Konsultasi ke Luar Daerah			200.000.000,00		BADAN PENANGGULANGAN BENCANA DAERAH
			<i>Terlaksananya Rapat-Rapat Koordinasi Dalam dan Luar Daerah (kali)</i>	10	200.000.000,00	(BPBD, KAB. MANOKWARI SELATAN)	
	1.05.1.05.0301-001.0018	Penyediaan Jasa Tenaga Pendukung Administrasi Perkantoran			1.679.000.000,00		BADAN PENANGGULANGAN BENCANA DAERAH
			<i>Tersedianya Tenaga Honor / Tenaga Kontrak Penunjang Administrasi Perkantoran (Orang)</i>	67	1.679.000.000,00	(BPBD, KAB. MANOKWARI SELATAN)	

NO	KODE	URUSAN/BIDANG URUSAN/PROGRAM/KEGIATAN/ SUB KEGIATAN	INDIKATOR PROGRAM/KEGIATAN/SUB KEGIATAN	CAPAIANA KINERJA DAN KERANGKA PENDANAAN		LOKASI	PERANGKAT DAERAH PENANGGUNG JAWAB
				TARGET 2021	PAGU INDIKATIF (Rp)		
	1.05.1.05.0301-001.0021	Penyediaan Gaji dan Tunjangan ASN			1.253.390.732,00		BADAN PENANGGULANGAN BENCANA DAERAH
			<i>Gaji ASN dan Tunjangan (Bulan per orang)</i>	3	1.253.390.732,00	<i>(BPBD, KAB. MANOKWARI SELATAN)</i>	
20.	1.05.1.05.0301-002	Program Peningkatan Sarana dan Prasarana Aparatur			469.600.000,00		BADAN PENANGGULANGAN BENCANA DAERAH
			<i>Cakupan pemenuhan sarana dan prasarana (unit)</i>	90.00			
	1.05.1.05.0301-002.0010	Pengadaan Peralatan Gedung Kantor			45.000.000,00		BADAN PENANGGULANGAN BENCANA DAERAH
			<i>Pengadaan Peralatan Kerja (Laptop 2 Unit dan Printer 4 Unit) (Unit)</i>	6	45.000.000,00	<i>(BPBD, KAB. MANOKWARI SELATAN)</i>	
	1.05.1.05.0301-002.0016	Penyediaan Jasa Sewa Rumah / Gedung/ Gudang/ Parkir/ Tanah/ Peralatan dan Perlengkapan Kantor			130.000.000,00		BADAN PENANGGULANGAN BENCANA DAERAH
			<i>Biaya Sewa Rumah Dinas, Sewa Kantor, dan Sewa Gudang Peralatan Kebencanaan (Unit)</i>	3	130.000.000,00	<i>(BPBD, KAB. MANOKWARI SELATAN)</i>	
	1.05.1.05.0301-002.0021	Pemeliharaan Rutin/Berkala Kendaraan Dinas/Operasional			294.600.000,00		BADAN PENANGGULANGAN BENCANA DAERAH
			<i>Terlaksananya Pemeliharaan Rutin Berkala Kendaraan Dinas / Operasional (Unit)</i>	8	294.600.000,00	<i>(BPBD, KAB. MANOKWARI SELATAN)</i>	
21.	1.05.1.05.0301-003	Program peningkatan disiplin aparatur			14.000.000,00		BADAN PENANGGULANGAN BENCANA DAERAH

NO	KODE	URUSAN/BIDANG URUSAN/PROGRAM/KEGIATAN/ SUB KEGIATAN	INDIKATOR PROGRAM/KEGIATAN/SUB KEGIATAN	CAPAIANA KINERJA DAN KERANGKA PENDANAAN		LOKASI	PERANGKAT DAERAH PENANGGUNG JAWAB
				TARGET 2021	PAGU INDIKATIF (Rp)		
			<i>Tersedianya Pakaian Kerja Lapangan (Orang)</i>	70			
	1.05.1.05.0301-003.0003	Pengadaan pakaian kerja lapangan			14.000.000,00		BADAN PENANGGULANGAN BENCANA DAERAH
			<i>Pengadaan Pakaian Kerja Lapangan (Orang)</i>	70	14.000.000,00	(BPBD, KAB. MANOKWARI SELATAN)	
22.	1.05.1.05.0301-004	Program Peningkatan Kapasitas Sumber Daya Aparatur			120.000.000,00		BADAN PENANGGULANGAN BENCANA DAERAH
			<i>Persentase aparaturnya yang memenuhi standar kompetensi/kualifikasi pada Unit Kerjanya (persen)</i>	80.00			
	1.05.1.05.0301-004.0001	Pendidikan dan pelatihan formal			120.000.000,00		BADAN PENANGGULANGAN BENCANA DAERAH
			<i>Terlaksananya Pendidikan dan Pelatihan Formal Mitigasi Bencana (Orang)</i>	8	120.000.000,00	(Luar Daerah, Luar Wilayah)	
23.	1.05.1.05.0301-005	Program peningkatan pengembangan sistem pelaporan capaian kinerja dan keuangan			25.000.000,00		BADAN PENANGGULANGAN BENCANA DAERAH
			<i>Prosentase Laporan Capaian Kinerja Keuangan tepat waktu (persen)</i>	0.00			
	1.05.1.05.0301-005.0001	Penyusunan laporan capaian kinerja dan ikhtisar realisasi kinerja SKPD			25.000.000,00		BADAN PENANGGULANGAN BENCANA DAERAH
			<i>Tersedianya biaya penyusunan dokumen renstra dan renja (Dokumen)</i>	2	25.000.000,00	(BPBD, KAB. MANOKWARI SELATAN)	

NO	KODE	URUSAN/BIDANG URUSAN/PROGRAM/KEGIATAN/ SUB KEGIATAN	INDIKATOR PROGRAM/KEGIATAN/SUB KEGIATAN	CAPAIANA KINERJA DAN KERANGKA PENDANAAN		LOKASI	PERANGKAT DAERAH PENANGGUNG JAWAB
				TARGET 2021	PAGU INDIKATIF (Rp)		
24.	1.05.1.05.0301-022	Program pencegahan dini dan penanggulangan korban bencana alam			182.200.000,00		BADAN PENANGGULANGAN BENCANA DAERAH
			<i>Presentase Bencana Yang Tertangani (Persen)</i>	0.00			
	1.05.1.05.0301-022.00010	Patroli Keliling Kebencanaan			60.000.000,00		BADAN PENANGGULANGAN BENCANA DAERAH
			<i>Terlaksananya Patroli Keliling (Orang)</i>	5	60.000.000,00	(BPBD, KAB. MANOKWARI SELATAN)	
	1.05.1.05.0301-022.0008	Sosialisasi Sistem dan Prosedur Penagganan Bencana Alam			122.200.000,00		BADAN PENANGGULANGAN BENCANA DAERAH
			<i>Terlaksananya Sosialisasi dan Prosedur Penanganan Bencana Alam (Orang)</i>	120	122.200.000,00	(BPBD, KAB. MANOKWARI SELATAN)	
25.	1.05.1.05.0301-025	Program Peningkatan Kesiagaan dan Penanggulangan Bencana			160.000.000,00		BADAN PENANGGULANGAN BENCANA DAERAH
			<i>Peningkatan Kesiagaan dan Penanggulangan Bencana (1 Tahun)</i>	0.00			
	1.05.1.05.0301-025.0001	Pendidikan dan Pelatihan Tim TRC			60.000.000,00		BADAN PENANGGULANGAN BENCANA DAERAH
			<i>Adanya Tim Reaksi Cepat (Orang)</i>	5	60.000.000,00	(Luar Daerah, Luar Wilayah)	
	1.05.1.05.0301-025.0004	Peningkatan Kapasitas Kelembagaan PRB			100.000.000,00		BADAN PENANGGULANGAN BENCANA DAERAH

NO	KODE	URUSAN/BIDANG URUSAN/PROGRAM/KEGIATAN/ SUB KEGIATAN	INDIKATOR PROGRAM/KEGIATAN/SUB KEGIATAN	CAPAIANA KINERJA DAN KERANGKA PENDANAAN		LOKASI	PERANGKAT DAERAH PENANGGUNG JAWAB
				TARGET 2021	PAGU INDIKATIF (Rp)		
			<i>Pembentukan Desa Tangguh Bencana (desa)</i>	2	100.000.000,00	(BPBD, KAB. MANOKWARI SELATAN)	
26.	1.05.1.05.0301.031	Program Perencanaan Pembangunan Daerah Rawan Bencana			300.000.000,00		BADAN PENANGGULANGAN BENCANA DAERAH
			<i>Penentuan Jalur dan Pemasangan Rambu Evakuasi Bencana (1 Tahun)</i>	0.00			
	1.05.1.05.0301.031.0001	Penentuan Jalur dan Pemasangan Rambu Evakuasi Bencana			150.000.000,00		BADAN PENANGGULANGAN BENCANA DAERAH
			<i>Pemasangan Rambu Evakuasi Bencana Alam (Buah)</i>	100	150.000.000,00	(BPBD, KAB. MANOKWARI SELATAN)	
	1.05.1.05.0301.031.0002	Pengadaan Logistik kebencanaan			150.000.000,00		BADAN PENANGGULANGAN BENCANA DAERAH
			<i>Pengadaan Sirine Tanda Tsunami (unit)</i>	1	150.000.000,00	(BPBD, KAB. MANOKWARI SELATAN)	
27.	1.05.1.05.0301.032	Penyediaan Informasi Mekanisme Penanggulangan Bencana			350.000.000,00		BADAN PENANGGULANGAN BENCANA DAERAH
			<i>Penyusunan Dokumen Analisis Resiko Bencana Alam (1 Tahun)</i>	0.00			
	1.05.1.05.0301.032.0001	Penyusunan Dokumen Analisis Resiko Bencana			350.000.000,00		BADAN PENANGGULANGAN BENCANA DAERAH
			<i>Tersedianya biaya penyusunan dokumen Rencana Penanggulangan Bencana (RPB) (Dokumen)</i>	1	350.000.000,00	(BPBD, KAB. MANOKWARI SELATAN)	

NO	KODE	URUSAN/BIDANG URUSAN/PROGRAM/KEGIATAN/ SUB KEGIATAN	INDIKATOR PROGRAM/KEGIATAN/SUB KEGIATAN	CAPAIANA KINERJA DAN KERANGKA PENDANAAN		LOKASI	PERANGKAT DAERAH PENANGGUNG JAWAB
				TARGET 2021	PAGU INDIKATIF (Rp)		
28.	1.05.1.05.0301.033	Program Penyediaan Sarana Kerja Penanggulangan Bencana Alam			100.000.000,00		BADAN PENANGGULANGAN BENCANA DAERAH
			<i>Tersedianya Sarana Penyelamat Laut (1 Tahun)</i>	0.00			
	1.05.1.05.0301.033.001	Pengadaan Sarana Penyelamat Kecelakaan Laut			100.000.000,00		BADAN PENANGGULANGAN BENCANA DAERAH
			<i>Tersedianya Sarana Penyelamat Laut (Unit)</i>	10	100.000.000,00	(BPBD, KAB. MANOKWARI SELATAN)	
	1.06	Sosial			12.998.696.305,00		
1.	1.06.1.06.0101-001	Program Pelayanan Administrasi Perkantoran			5.419.165.905,00		DINAS SOSIAL PENGENDALIAN PENDUDUK DAN KELUARGA BERENCANA
			<i>jumlah surat yang dikelola, surat bermaterai, serta jumlah dokumen terkirim (lembar)</i>	275			
			<i>jumlah makanan dan minuman yang dibeli (OK)</i>	480			
			<i>jumlah rapat-rapat koordinasi dan konsultasi keluar daerah yang diikuti (kali/tahun)</i>	90			
			<i>jumlah gaji dan tunjangan PNS (bulan)</i>	14			
			<i>jumlah kendaraan operasional yang terpelihara perizinannya (unit)</i>	10			
			<i>jumlah rekening jasa sumber daya yang dibayar tiap bulan (rekening)</i>	1			

NO	KODE	URUSAN/BIDANG URUSAN/PROGRAM/KEGIATAN/ SUB KEGIATAN	INDIKATOR PROGRAM/KEGIATAN/SUB KEGIATAN	CAPAIANA KINERJA DAN KERANGKA PENDANAAN		LOKASI	PERANGKAT DAERAH PENANGGUNG JAWAB
				TARGET 2021	PAGU INDIKATIF (Rp)		
			<i>jumlah alat dan bahan kebersihan kantor (jenis)</i>	30			
			<i>jumlah peralatan kerja yang di service (unit)</i>	10			
			<i>jenis dan jumlah ATK yang dibeli (jenis)</i>	50			
			<i>jenis dan jumlah barang yang dicetak dan digandakan (jenis)</i>	5			
			<i>jenis dan jumlah komponen listrik yang dibeli (buah)</i>	20			
			<i>jenis dan jumlah penyediaan peralatan dan perlengkapan kantor yang perlukan (jenis)</i>	1			
			<i>jumlah bahan bacaan yang dibeli tiap bulan (kali/tahun)</i>	24			
	1.06.1.06.0101-001.0001	Penyediaan jasa surat menyurat			1.500.000,00		DINAS SOSIAL PENGENDALIAN PENDUDUK DAN KELUARGA BERENCANA
			<i>penyedia jasa surat menyurat (lembar/tahun)</i>	250	1.500.000,00	(dinas sosial, KAB. MANOKWARI SELATAN)	
	1.06.1.06.0101-001.0002	Penyediaan jasa komunikasi, sumber daya air dan listrik			15.000.000,00		DINAS SOSIAL PENGENDALIAN PENDUDUK DAN KELUARGA BERENCANA
			<i>penyedia jasa komunikasi, sumber daya air dan listrik (rekening/tahun)</i>	2	15.000.000,00	(dinas sosial, KAB. MANOKWARI SELATAN)	

NO	KODE	URUSAN/BIDANG URUSAN/PROGRAM/KEGIATAN/ SUB KEGIATAN	INDIKATOR PROGRAM/KEGIATAN/SUB KEGIATAN	CAPAIANA KINERJA DAN KERANGKA PENDANAAN		LOKASI	PERANGKAT DAERAH PENANGGUNG JAWAB
				TARGET 2021	PAGU INDIKATIF (Rp)		
	1.06.1.06.0101-001.0003	Penyediaan jasa peralatan dan perlengkapan kantor			12.600.000,00		DINAS SOSIAL PENGENDALIAN PENDUDUK DAN KELUARGA BERENCANA
			<i>penyedia peralatan dan perlengkapan kantor (buah/tahun)</i>	12	12.600.000,00	<i>(dinas sosial, KAB. MANOKWARI SELATAN)</i>	
	1.06.1.06.0101-001.0006	Penyediaan jasa pemeliharaan dan perizinan kendaraan dinas/operasional			6.610.000,00		DINAS SOSIAL PENGENDALIAN PENDUDUK DAN KELUARGA BERENCANA
			<i>penyediaan jasa pemeliharaan kendaraan operasional (unit/tahun)</i>	10	6.610.000,00	<i>(dinas sosial, KAB. MANOKWARI SELATAN)</i>	
	1.06.1.06.0101-001.0008	Penyediaan jasa kebersihan kantor			3.780.000,00		DINAS SOSIAL PENGENDALIAN PENDUDUK DAN KELUARGA BERENCANA
			<i>penyediaan jasa kebersihan kantor (unit/tahun)</i>	30	3.780.000,00	<i>(dinas sosial, KAB. MANOKWARI SELATAN)</i>	
	1.06.1.06.0101-001.0009	Penyediaan jasa perbaikan peralatan kerja			3.780.000,00		DINAS SOSIAL PENGENDALIAN PENDUDUK DAN KELUARGA BERENCANA
			<i>Penyediaan Jasa Perbaikan Peralatan Kerja (unit)</i>	10	3.780.000,00	<i>(Dinas Sosial, KAB. MANOKWARI SELATAN)</i>	
	1.06.1.06.0101-001.0010	Penyediaan alat tulis kantor			13.140.000,00		DINAS SOSIAL PENGENDALIAN PENDUDUK DAN KELUARGA BERENCANA
			<i>penyediaan alat tulis kantor (jenis/tahun)</i>	50	13.140.000,00	<i>(dinas sosial, KAB. MANOKWARI SELATAN)</i>	

NO	KODE	URUSAN/BIDANG URUSAN/PROGRAM/KEGIATAN/ SUB KEGIATAN	INDIKATOR PROGRAM/KEGIATAN/SUB KEGIATAN	CAPAIANA KINERJA DAN KERANGKA PENDANAAN		LOKASI	PERANGKAT DAERAH PENANGGUNG JAWAB
				TARGET 2021	PAGU INDIKATIF (Rp)		
	1.06.1.06.0101-001.0011	Penyediaan barang cetakan dan penggandaan			16.380.000,00		DINAS SOSIAL PENGENDALIAN PENDUDUK DAN KELUARGA BERENCANA
			<i>penyediaan barang cetakan dan penggandaan (jenis/tahun)</i>	5	16.380.000,00	<i>(dinas sosial, KAB. MANOKWARI SELATAN)</i>	
	1.06.1.06.0101-001.0012	Penyediaan komponen instalasi listrik/penerangan bangunan kantor			2.100.000,00		DINAS SOSIAL PENGENDALIAN PENDUDUK DAN KELUARGA BERENCANA
			<i>penyediaan komponen instalasi listrik/penerangan bangunan kantor (buah)</i>	20	2.100.000,00	<i>(dinas sosial, KAB. MANOKWARI SELATAN)</i>	
	1.06.1.06.0101-001.0014	Penyediaan bahan bacaan dan peraturan perundang-undangan			7.980.000,00		DINAS SOSIAL PENGENDALIAN PENDUDUK DAN KELUARGA BERENCANA
			<i>penyediaan bahan bacaan dan peraturan perundang-undangan (bulan)</i>	12	7.980.000,00	<i>(dinas sosial, KAB. MANOKWARI SELATAN)</i>	
	1.06.1.06.0101-001.0016	Penyediaan Makanan dan Minuman			30.000.000,00		DINAS SOSIAL PENGENDALIAN PENDUDUK DAN KELUARGA BERENCANA
			<i>penyediaan makan minum rapat internal kantor (6kali/tahun)</i>	12	30.000.000,00	<i>(dinas sosial, KAB. MANOKWARI SELATAN)</i>	
	1.06.1.06.0101-001.0017	Rapat - Rapat Kordinasi dan Konsultasi ke Luar Daerah			434.855.000,00		DINAS SOSIAL PENGENDALIAN PENDUDUK DAN KELUARGA BERENCANA
			<i>rapat-rapat koordinasi dalam dan luar daerah (bulan)</i>	12	434.855.000,00	<i>(dinas sosial, KAB. MANOKWARI SELATAN)</i>	

NO	KODE	URUSAN/BIDANG URUSAN/PROGRAM/KEGIATAN/ SUB KEGIATAN	INDIKATOR PROGRAM/KEGIATAN/SUB KEGIATAN	CAPAIANA KINERJA DAN KERANGKA PENDANAAN		LOKASI	PERANGKAT DAERAH PENANGGUNG JAWAB
				TARGET 2021	PAGU INDIKATIF (Rp)		
	1.06.1.06.0101-001.0018	Penyediaan Jasa Tenaga Pendukung Administrasi Perkantoran			1.809.150.000,00		DINAS SOSIAL PENGENDALIAN PENDUDUK DAN KELUARGA BERENCANA
			<i>penyediaan jasa tenaga pendukung administrasi perkantoran (bulan)</i>	12	1.809.150.000,00	<i>(dinas sosial, KAB. MANOKWARI SELATAN)</i>	
	1.06.1.06.0101-001.0021	Penyediaan Gaji dan Tunjangan ASN			3.062.290.905,00		DINAS SOSIAL PENGENDALIAN PENDUDUK DAN KELUARGA BERENCANA
			<i>penyediaan gaji dan tunjangan ASN (bulan)</i>	14	3.062.290.905,00	<i>(dinas sosial, KAB. MANOKWARI SELATAN)</i>	
2.	1.06.1.06.0101-002	Program Peningkatan Sarana dan Prasarana Aparatur			442.646.400,00		DINAS SOSIAL PENGENDALIAN PENDUDUK DAN KELUARGA BERENCANA
			<i>Pengadaan Kendaraan dinas/operasional (persen)</i>	0.00			
			<i>jumlah dan jenis peralatan gedung kantor yang dibeli (jenis)</i>	8			
			<i>jumlah dan jenis kendaraan dinas yang terpelihara (unit)</i>	10			
	1.06.1.06.0101-002.0003	Pembangunan gedung kantor			-		DINAS SOSIAL PENGENDALIAN PENDUDUK DAN KELUARGA BERENCANA
	1.06.1.06.0101-002.0008	Pengadaan Perlengkapan Gedung Kantor			55.000.000,00		DINAS SOSIAL PENGENDALIAN PENDUDUK DAN KELUARGA BERENCANA

NO	KODE	URUSAN/BIDANG URUSAN/PROGRAM/KEGIATAN/ SUB KEGIATAN	INDIKATOR PROGRAM/KEGIATAN/SUB KEGIATAN	CAPAIANA KINERJA DAN KERANGKA PENDANAAN		LOKASI	PERANGKAT DAERAH PENANGGUNG JAWAB
				TARGET 2021	PAGU INDIKATIF (Rp)		
			<i>pengadaan laptop, filling cabinet, meubelair kantor (Jenis)</i>	3	55.000.000,00	(dinas sosial, KAB. MANOKWARI SELATAN)	
	1.06.1.06.0101-002.0016	Penyediaan Jasa Sewa Rumah / Gedung/ Gudang/ Parkir/ Tanah/ Peralatan dan Perlengkapan Kantor			130.000.000,00		DINAS SOSIAL PENGENDALIAN PENDUDUK DAN KELUARGA BERENCANA
			<i>penyediaan jasa sewa gedung kantor (unit/tahun)</i>	1	75.000.000,00	(dinas sosial, KAB. MANOKWARI SELATAN)	
			<i>penyediaan jasa sewa gudang kantor (unit/tahun)</i>	1	55.000.000,00	(dinas sosial, KAB. MANOKWARI SELATAN)	
	1.06.1.06.0101-002.0021	Pemeliharaan Rutin/Berkala Kendaraan Dinas/Operasional			257.646.400,00		DINAS SOSIAL PENGENDALIAN PENDUDUK DAN KELUARGA BERENCANA
			<i>pemeliharaan rutin/berkala kendaraan operasional kantor (unit/tahun)</i>	10	257.646.400,00	(dinas sosial, KAB. MANOKWARI SELATAN)	
3.	1.06.1.06.0101-004	Program Peningkatan Kapasitas Sumber Daya Aparatur			140.000.000,00		DINAS SOSIAL PENGENDALIAN PENDUDUK DAN KELUARGA BERENCANA
			Pendidikan dan Pelatihan SDM kesejahteraan sosial (PMKS) (100%)	0.00			
	1.06.1.06.0101-004.0001	Pendidikan dan pelatihan formal			140.000.000,00		DINAS SOSIAL PENGENDALIAN PENDUDUK DAN KELUARGA BERENCANA
			<i>Bimtek bagi operator aplikasi Sistem Informasi Kesejahteraan Sosial (SIKSNG) dan Penerima Bantuan Iuran (PBI JKN) (Orang)</i>	5	80.000.000,00	(dinas sosial, KAB. MANOKWARI SELATAN)	

NO	KODE	URUSAN/BIDANG URUSAN/PROGRAM/KEGIATAN/ SUB KEGIATAN	INDIKATOR PROGRAM/KEGIATAN/SUB KEGIATAN	CAPAIANA KINERJA DAN KERANGKA PENDANAAN		LOKASI	PERANGKAT DAERAH PENANGGUNG JAWAB
				TARGET 2021	PAGU INDIKATIF (Rp)		
			<i>hibah kepada panitia pelaksanaan hari Pahlawan (Tahun)</i>	1	60.000.000,00	(Ranski, KAB. MANOKWARI SELATAN)	
4.	1.06.1.06.0101-005	Program peningkatan pengembangan sistem pelaporan capaian kinerja dan keuangan			79.085.000,00		DINAS SOSIAL PENGENDALIAN PENDUDUK DAN KELUARGA BERENCANA
			<i>penyusunan laporan capaian kinerja, keuangan, barang, kepegawaian dan ketatausahaan (100%)</i>	0.00			
	1.06.1.06.0101-005.0001	Penyusunan laporan capaian kinerja dan ikhtisar realisasi kinerja SKPD			33.220.000,00		DINAS SOSIAL PENGENDALIAN PENDUDUK DAN KELUARGA BERENCANA
			<i>Penyusunan laporan keuangan, LAKIP, LPPD, Laporan Ikhtisar Realisasi Keuangan dan Laporan Kinerja ASN (dokumen)</i>	4	33.220.000,00	(dinas sosial, KAB. MANOKWARI SELATAN)	
	1.06.1.06.0101-005.0004	penyusunan pelaporan keuangan akhir tahun			25.475.000,00		DINAS SOSIAL PENGENDALIAN PENDUDUK DAN KELUARGA BERENCANA
			<i>Penyusunan Laporan Keuangan akhir tahun (Dokumen)</i>	1	25.475.000,00	(dinas sosial, KAB. MANOKWARI SELATAN)	
	1.06.1.06.0101-005.0006	Pengelolaan, Pengendalian dan Evaluasi Administrasi Keuangan			20.390.000,00		DINAS SOSIAL PENGENDALIAN PENDUDUK DAN KELUARGA BERENCANA
			<i>Penyusunan dokumen renstra dan renja SKPD (Dokumen)</i>	2	20.390.000,00	(dinas sosial, KAB. MANOKWARI SELATAN)	

NO	KODE	URUSAN/BIDANG URUSAN/PROGRAM/KEGIATAN/ SUB KEGIATAN	INDIKATOR PROGRAM/KEGIATAN/SUB KEGIATAN	CAPAIANA KINERJA DAN KERANGKA PENDANAAN		LOKASI	PERANGKAT DAERAH PENANGGUNG JAWAB
				TARGET 2021	PAGU INDIKATIF (Rp)		
5.	1.06.1.06.0101-015	Program Pemberdayaan Fakir Miskin, Komunitas Adat Terpencil (KAT) dan Penyandang Masalah Kesejahteraan Sosial (PMKS) Lainnya			530.315.000,00		DINAS SOSIAL PENGENDALIAN PENDUDUK DAN KELUARGA BERENCANA
			<i>Rata-rata persentase PMKS mampu memiliki kemandirian ekonomi (persen)</i>	100			
	1.06.1.06.0101-015.0001	Peningkatan Kemampuan (Capacity Building) petugas dan pedamping sosial pemberdayaan fakir miskin, KAT dan PMKS lainnya			285.330.000,00		DINAS SOSIAL PENGENDALIAN PENDUDUK DAN KELUARGA BERENCANA
			<i>Diseminasi program komunitas adat terpencil (kegiatan)</i>	1	100.000.000,00	<i>(Ransiki, KAB. MANOKWARI SELATAN)</i>	
			<i>Penyediaan Tenaga Kesejahteraan Sosial Kecamatan (TKSK) 6 Distrik (orang/bln)</i>	6	54.000.000,00	<i>(Dinas Sosial, KAB. MANOKWARI SELATAN)</i>	
			<i>Bimtek peningkatan kapasitas tenaga kesejahteraan sosial (kegiatan)</i>	1	131.330.000,00	<i>(Distrik Oransbari, KAB. MANOKWARI SELATAN)</i>	
	1.06.1.06.0101-015.006	Pemberdayaan Sosial Komunitas Adat Terpencil			244.985.000,00		DINAS SOSIAL PENGENDALIAN PENDUDUK DAN KELUARGA BERENCANA
			<i>Semiloka daerah dan pusat program KAT (persen)</i>	100	87.295.000,00	<i>(dinas sosial, KAB. MANOKWARI SELATAN)</i>	
			<i>Pemetaan Sosial, Penjajakan awal dan Studi kelayakan program KAT (persen)</i>	100	157.690.000,00	<i>(dinas sosial, KAB. MANOKWARI SELATAN)</i>	
6.	1.06.1.06.0101-016	Program Pelayanan dan Rehabilitasi Kesejahteraan Sosial			1.617.405.000,00		DINAS SOSIAL PENGENDALIAN PENDUDUK DAN KELUARGA BERENCANA

NO	KODE	URUSAN/BIDANG URUSAN/PROGRAM/KEGIATAN/ SUB KEGIATAN	INDIKATOR PROGRAM/KEGIATAN/SUB KEGIATAN	CAPAIANA KINERJA DAN KERANGKA PENDANAAN		LOKASI	PERANGKAT DAERAH PENANGGUNG JAWAB
				TARGET 2021	PAGU INDIKATIF (Rp)		
			<i>Jumlah pemberian bimbingan dan pemberian bantuan bagi anak terlantar (orang)</i>	30			
			<i>jumlah penyandang disabilitas yang memperoleh bantuan sosial permakanaan (orang)</i>	160			
			<i>jumlah lanjut usia terlantar yang memperoleh bantuan sosial permakanaan (orang)</i>	120			
	1.06.1.06.0101-016.0003	Pelaksanaan KIE konseling dan kampanye sosial bagi Penyandang Masalah Kesejahteraan Sosial (PMKS)			100.000.000,00		DINAS SOSIAL PENGENDALIAN PENDUDUK DAN KELUARGA BERENCANA
			<i>Pemberian bimbingan sosial kepada keluarga penyandang disabilitas, anak terlantar, lanjut usia (orang)</i>	100	100.000.000,00	(dinas sosial, KAB. MANOKWARI SELATAN)	
	1.06.1.06.0101-016.0004	Pelatihan keterampilan dan praktek belajar kerja bagi anak terlantar termasuk anak jalanan, anak cacat, dan anak nakal			98.730.000,00		DINAS SOSIAL PENGENDALIAN PENDUDUK DAN KELUARGA BERENCANA
			<i>rehabilitasi sosial dasar anak terlantar (orang/distrik/kegiatan)</i>	30	98.730.000,00	(distrik oransbari, ransiki dan momiwaren, KAB. MANOKWARI SELATAN)	
	1.06.1.06.0101-016.0007	Peningkatan kualitas pelayanan, sarana, dan prasarana rehabilitasi kesejahteraan sosial bagi PMKS			272.030.000,00		DINAS SOSIAL PENGENDALIAN PENDUDUK DAN KELUARGA BERENCANA
			<i>Bimtek bagi tenaga pekerja rehabilitasi sosial PMKS layanan Disabilitas (orang.kegiatan)</i>	30	122.030.000,00	(dinas sosial, KAB. MANOKWARI SELATAN)	

NO	KODE	URUSAN/BIDANG URUSAN/PROGRAM/KEGIATAN/ SUB KEGIATAN	INDIKATOR PROGRAM/KEGIATAN/SUB KEGIATAN	CAPAIANA KINERJA DAN KERANGKA PENDANAAN		LOKASI	PERANGKAT DAERAH PENANGGUNG JAWAB
				TARGET 2021	PAGU INDIKATIF (Rp)		
			<i>Fasilitasi pembuatan dokumen identitas diri bagi PMKS (persen)</i>	100	150.000.000,00	(dinas sosial, KAB. MANOKWARI SELATAN)	
	1.06.1.06.0101-016.0011	Monitoring, evaluasi dan pelaporan			208.295.000,00		DINAS SOSIAL PENGENDALIAN PENDUDUK DAN KELUARGA BERENCANA
			<i>Pendataan Fakir Miskin kewenangan kabupaten/kota (distrik/kegiatan)</i>	6	138.295.000,00	(Dinas sosial, KAB. MANOKWARI SELATAN)	
			<i>Pengelolaan data fakir miskin kewenangan kabupaten/kota (kegiatan)</i>	1	70.000.000,00	(dinas sosial, KAB. MANOKWARI SELATAN)	
	1.06.1.06.0101-016.0018	Penyediaan Permakanan			550.000.000,00		DINAS SOSIAL PENGENDALIAN PENDUDUK DAN KELUARGA BERENCANA
			<i>Pemberian bantuan permakanan bagi penyandang disabilitas selama 10 bulan (orang/kegiatan)</i>	100	325.000.000,00	(Distrik Oransbari, Ransiki, Momiwaren, KAB. MANOKWARI SELATAN)	
			<i>Pemberian bantuan permakanan bagi lanjut usia terlantar diluar panti selama 10 bulan (orang/kegiatan)</i>	100	225.000.000,00	(dinas sosial, KAB. MANOKWARI SELATAN)	
	1.06.1.06.0101-016.0019	Penyediaan Sandang			238.350.000,00		DINAS SOSIAL PENGENDALIAN PENDUDUK DAN KELUARGA BERENCANA
			<i>Rehabilitasi Sosial dasar disabilitas terlantar diluar panti pemberian sandang (orang/kegiatan)</i>	40	238.350.000,00	(Distrik Ransiki, Oransbari, Momiwaren, KAB. MANOKWARI SELATAN)	
	1.06.1.06.0101-016.0020	Penyediaan Alat Bantu			150.000.000,00		DINAS SOSIAL PENGENDALIAN PENDUDUK DAN KELUARGA BERENCANA

NO	KODE	URUSAN/BIDANG URUSAN/PROGRAM/KEGIATAN/ SUB KEGIATAN	INDIKATOR PROGRAM/KEGIATAN/SUB KEGIATAN	CAPAIANA KINERJA DAN KERANGKA PENDANAAN		LOKASI	PERANGKAT DAERAH PENANGGUNG JAWAB
				TARGET 2021	PAGU INDIKATIF (Rp)		
			<i>Rehabilitasi Sosial Dasar Penyanggah Disabilitas pemberian alat bantu (orang/kegiatan)</i>	60	150.000.000,00	(Ransiki, KAB. MANOKWARI SELATAN)	
7.	1.06.1.06.0101-023	Program Peningkatan Pemberdayaan Masyarakat dan Pemerintah Dalam Penanggulangan Kemiskinan			890.520.000,00		DINAS SOSIAL PENGENDALIAN PENDUDUK DAN KELUARGA BERENCANA
			<i>pembinaan dan pendampingan untuk peningkatan ekonomi masyarakat (Kelompok Usaha Bersama) (kelompok)</i>	30			
			<i>Pengelolaan data fakir miskin PMKS, pendampingan bantuan sosial keluarga harapan (kegiatan)</i>	1			
			<i>Pengelolaan data fakir miskin PMKS, pendampingan bantuan sosial sembako/bpnt (kegiatan)</i>	1			
	1.06.1.06.0101-023.0002	Pembinaan Usaha Mikro dan Menengah di Kelurahan			390.520.000,00		DINAS SOSIAL PENGENDALIAN PENDUDUK DAN KELUARGA BERENCANA
			<i>Pembinaan, Pendampingan dan pemberian bantuan Kelompok Usaha Bersama (KUBE) (kelompok/kegiatan)</i>	30	262.760.000,00	(Distrik Oransbari, Ransiki, Momiwaren, KAB. MANOKWARI SELATAN)	
			<i>pembinaan, Pendampingan dan Pemberian Bantuan Usaha Ekonomi Produktif (UEP) (Keluarga/kegiatan)</i>	30	127.760.000,00	(Distrik Oransbari, Ransiki, Momiwaren, KAB. MANOKWARI SELATAN)	
	1.06.1.06.0101-023.0003	Penanganan Fakir Miskin			500.000.000,00		DINAS SOSIAL PENGENDALIAN PENDUDUK DAN KELUARGA BERENCANA

NO	KODE	URUSAN/BIDANG URUSAN/PROGRAM/KEGIATAN/ SUB KEGIATAN	INDIKATOR PROGRAM/KEGIATAN/SUB KEGIATAN	CAPAIANA KINERJA DAN KERANGKA PENDANAAN		LOKASI	PERANGKAT DAERAH PENANGGUNG JAWAB
				TARGET 2021	PAGU INDIKATIF (Rp)		
			<i>Pendampingan, monitoring, dan evaluasi program bpnt/rastra/sembako (kegiatan)</i>	1	100.000.000,00	(Dinas Sosial, KAB. MANOKWARI SELATAN)	
			<i>Pendampingan, Pelaporan dan evaluasi program keluarga harapan (PKH) (kegiatan)</i>	1	150.000.000,00	(Dinas Sosial, KAB. MANOKWARI SELATAN)	
			<i>hibah kepada pembinaan kelompok usaha bagi masyarakat miskin (Kelompok)</i>	20	150.000.000,00	(Kabupaten Manokwari Selatan, KAB. MANOKWARI SELATAN)	
			<i>Hibah Kepada pembinaan kaum Distabilitas dan PMKS (Kelompok)</i>	2	100.000.000,00	(Kab Manokwari Selatan, KAB. MANOKWARI SELATAN)	
8.	1.06.1.06.0101.025	Program Keluarga Berencana			3.079.559.000,00		DINAS SOSIAL PENGENDALIAN PENDUDUK DAN KELUARGA BERENCANA
			Keluarga Berencana (Tahun)	0.00			
	1.06.1.06.0101.025.0001	Operasional Balai Penyuluhan Keluarga Berencana			630.000.000,00		DINAS SOSIAL PENGENDALIAN PENDUDUK DAN KELUARGA BERENCANA
			<i>Pemeliharaan Gedung dan Halaman Balai Penyuluh KB (Unit)</i>	4	150.000.000,00	(Ransiki, Oransbari, Momi Waren, KAB. MANOKWARI SELATAN)	
			<i>Penyediaan biaya operasional penyuluhan KB Di Klinik KB (DAK Non Fisik) (Orang)</i>	80	480.000.000,00	(Dinas Sosial Bidang KB, KAB. MANOKWARI SELATAN)	
	1.06.1.06.0101.025.0002	Pengadaan Sarana dan Prasarana Tim Penyuluh Keluarga Berencana			1.265.946.000,00		DINAS SOSIAL PENGENDALIAN PENDUDUK DAN KELUARGA BERENCANA

NO	KODE	URUSAN/BIDANG URUSAN/PROGRAM/KEGIATAN/ SUB KEGIATAN	INDIKATOR PROGRAM/KEGIATAN/SUB KEGIATAN	CAPAIANA KINERJA DAN KERANGKA PENDANAAN		LOKASI	PERANGKAT DAERAH PENANGGUNG JAWAB
				TARGET 2021	PAGU INDIKATIF (Rp)		
			<i>Pembangunan/Alih fungsi/Rehab Gudang Alat dan Obat Kontrasepsi (Unit)</i>	1	114.368.000,00	(Dinas Sosial Bidang KB, KAB. MANOKWARI SELATAN)	
			<i>Pengadaan Kendaraan Roda 4 jemput antar calonakseptor (DAK FISIK REGULER) (Unit)</i>	1	490.000.000,00	(Dinas Sosial Bidang KB, KAB. MANOKWARI SELATAN)	
			<i>Pengadaan Sarana Prasarana Infrastruktur Sistem Informasi Keluargadi Balai Penyuluhan KB (Unit)</i>	2	150.000.000,00	(Dinas Sosial Bidang KB, KAB. MANOKWARI SELATAN)	
			<i>Penyediaan balai penyuluhan KB (unit)</i>	1	511.578.000,00	(Ransiki, KAB. MANOKWARI SELATAN)	
	1.06.1.06.0101.025.0003	Pengadaan BKB Kit Stunting			172.000.000,00		DINAS SOSIAL PENGENDALIAN PENDUDUK DAN KELUARGA BERENCANA
			<i>Bina Keluarga Balita (BKB) kit Stunting (Unit)</i>	7	140.000.000,00	(Dinas Sosial Bidang KB, KAB. MANOKWARI SELATAN)	
			<i>Pengadaan KIT siap Nikah Anti Stunting (Unit)</i>	2	32.000.000,00	(Dinas Sosial Bidang KB, KAB. MANOKWARI SELATAN)	
	1.06.1.06.0101.025.0004	Operasional Integrasi Program KKBPK			292.729.000,00		DINAS SOSIAL PENGENDALIAN PENDUDUK DAN KELUARGA BERENCANA
			<i>kegiatan integrasi program KKBPK (kegiatan)</i>	10	292.729.000,00	(Dinas Sosial Bidang KB, KAB. MANOKWARI SELATAN)	

NO	KODE	URUSAN/BIDANG URUSAN/PROGRAM/KEGIATAN/ SUB KEGIATAN	INDIKATOR PROGRAM/KEGIATAN/SUB KEGIATAN	CAPAIANA KINERJA DAN KERANGKA PENDANAAN		LOKASI	PERANGKAT DAERAH PENANGGUNG JAWAB
				TARGET 2021	PAGU INDIKATIF (Rp)		
	1.06.1.06.0101.025.0005	Dukungan Komunikasi, Informasi dan Edukasi (KIE) dan Manajemen			156.500.000,00		DINAS SOSIAL PENGENDALIAN PENDUDUK DAN KELUARGA BERENCANA
			<i>Biaya Tagihan Rekening Listrik PLN (Unit Bulan)</i>	36	18.000.000,00	<i>(Oransbari, Ransiki, Momi Waren, KAB. MANOKWARI SELATAN)</i>	
			<i>promosi dan sosialisasi kelompok ketahanan dan kesejahteraan keluarga (kegiatan)</i>	1	138.500.000,00	<i>(dinas sosial, KAB. MANOKWARI SELATAN)</i>	
	1.06.1.06.0101.025.0006	Operasional Distribusi Alat dan Obat Kontrasepsi			20.384.000,00		DINAS SOSIAL PENGENDALIAN PENDUDUK DAN KELUARGA BERENCANA
			<i>penyediaan alat dan obat kontrasepsi (Paket)</i>	40	20.384.000,00	<i>(Ransiki, KAB. MANOKWARI SELATAN)</i>	
	1.06.1.06.0101.025.0007	Pembinaan Program KKBPK Bagi Masyarakat dan Kader			542.000.000,00		DINAS SOSIAL PENGENDALIAN PENDUDUK DAN KELUARGA BERENCANA
			<i>Pengendalian program KKBPK bagi masyarakat dan kader (kegiatan)</i>	10	542.000.000,00	<i>(Dinas Sosial Bidang KB, KAB. MANOKWARI SELATAN)</i>	
9.	1.06.1.06.0101.24	Program Penanganan Bencana			800.000.000,00		DINAS SOSIAL PENGENDALIAN PENDUDUK DAN KELUARGA BERENCANA
			<i>persentase kampung tangguh bencana, kesiapsiagaan dan penanggulangan pasca bencana alam (persen)</i>	100			

NO	KODE	URUSAN/BIDANG URUSAN/PROGRAM/KEGIATAN/ SUB KEGIATAN	INDIKATOR PROGRAM/KEGIATAN/SUB KEGIATAN	CAPAIANA KINERJA DAN KERANGKA PENDANAAN		LOKASI	PERANGKAT DAERAH PENANGGUNG JAWAB
				TARGET 2021	PAGU INDIKATIF (Rp)		
	1.06.1.06.0101.24.0001	Perlindungan Sosial Korban Bencana Alam dan Sosial Kabupaten/Kota			800.000.000,00		DINAS SOSIAL PENGENDALIAN PENDUDUK DAN KELUARGA BERENCANA
			<i>Penyediaan permakanaan bagi korban bencana alam (persen)</i>	100	800.000.000,00	<i>(Dinas Sosial, KAB. MANOKWARI SELATAN)</i>	
	2	Urusan Wajib Bukan Pelayanan Dasar			87.511.066.977,47		
	2.01	Tenaga Kerja			7.882.631.636,00		
1.	2.01.2.01.0101-001	Program Pelayanan Administrasi Perkantoran			3.784.067.636,00		DINAS TENAGA KERJA DAN TRANSMIGRASI
			<i>melayani unit kerja (bulan)</i>	80.00			
	2.01.2.01.0101-001.0001	Penyediaan jasa surat menyurat			900.000,00		DINAS TENAGA KERJA DAN TRANSMIGRASI
			<i>penyediaan materai dan prangko (lembar)</i>	150	900.000,00	<i>(OPD Disnakertrans, KAB. MANOKWARI SELATAN)</i>	
	2.01.2.01.0101-001.0002	Penyediaan jasa komunikasi, sumber daya air dan listrik			13.000.000,00		DINAS TENAGA KERJA DAN TRANSMIGRASI
			<i>Penyediaan jasa komunikasi sumberdaya air dan listrik (jenis)</i>	2	13.000.000,00	<i>(OPD, KAB. MANOKWARI SELATAN)</i>	
	2.01.2.01.0101-001.0003	Penyediaan jasa peralatan dan perlengkapan kantor			55.500.000,00		DINAS TENAGA KERJA DAN TRANSMIGRASI
			<i>Penyediaan Jasa peralatan dan perlengkapan kantor (letop dan Print (unit)</i>	4	55.500.000,00	<i>(opd, KAB. MANOKWARI SELATAN)</i>	
	2.01.2.01.0101-001.0007	Penyediaan jasa administrasi keuangan			9.180.000,00		DINAS TENAGA KERJA DAN TRANSMIGRASI

NO	KODE	URUSAN/BIDANG URUSAN/PROGRAM/KEGIATAN/ SUB KEGIATAN	INDIKATOR PROGRAM/KEGIATAN/SUB KEGIATAN	CAPAIANA KINERJA DAN KERANGKA PENDANAAN		LOKASI	PERANGKAT DAERAH PENANGGUNG JAWAB
				TARGET 2021	PAGU INDIKATIF (Rp)		
			<i>tersedianya pembuatan lakip (dokumen)</i>	1	9.180.000,00	<i>(opd, KAB. MANOKWARI SELATAN)</i>	
	2.01.2.01.0101-001.0008	Penyediaan jasa kebersihan kantor			3.000.000,00		DINAS TENAGA KERJA DAN TRANSMIGRASI
			<i>Penyediaan njasa kebersihan kantor (bulan)</i>	12	3.000.000,00	<i>(opd, KAB. MANOKWARI SELATAN)</i>	
	2.01.2.01.0101-001.0009	Penyediaan jasa perbaikan peralatan kerja			4.200.000,00		DINAS TENAGA KERJA DAN TRANSMIGRASI
			<i>penyediaan jasa perbaikan peralatan kantor (Unit)</i>	2	4.200.000,00	<i>(opd, KAB. MANOKWARI SELATAN)</i>	
	2.01.2.01.0101-001.0010	Penyediaan alat tulis kantor			22.572.000,00		DINAS TENAGA KERJA DAN TRANSMIGRASI
			<i>penyediaan alat tulis kantor (bulan)</i>	12	22.572.000,00	<i>(opd, KAB. MANOKWARI SELATAN)</i>	
	2.01.2.01.0101-001.0011	Penyediaan barang cetakan dan penggandaan			12.000.000,00		DINAS TENAGA KERJA DAN TRANSMIGRASI
			<i>Penyediaan barang cetak dan penggandaan (bulan)</i>	12	12.000.000,00	<i>(opd, KAB. MANOKWARI SELATAN)</i>	
	2.01.2.01.0101-001.0012	Penyediaan komponen instalasi listrik/penerangan bangunan kantor			3.000.000,00		DINAS TENAGA KERJA DAN TRANSMIGRASI
			<i>tersedianya jasa air dan listrik (bulan)</i>	12	3.000.000,00	<i>(opd, KAB. MANOKWARI SELATAN)</i>	
	2.01.2.01.0101-001.0014	Penyediaan bahan bacaan dan peraturan perundang-undangan			3.600.000,00		DINAS TENAGA KERJA DAN TRANSMIGRASI
			<i>penyediaan bahan bacaan dan peraturan perundang- undangan (koran)</i>	2	3.600.000,00	<i>(opd, KAB. MANOKWARI SELATAN)</i>	

NO	KODE	URUSAN/BIDANG URUSAN/PROGRAM/KEGIATAN/ SUB KEGIATAN	INDIKATOR PROGRAM/KEGIATAN/SUB KEGIATAN	CAPAIANA KINERJA DAN KERANGKA PENDANAAN		LOKASI	PERANGKAT DAERAH PENANGGUNG JAWAB
				TARGET 2021	PAGU INDIKATIF (Rp)		
	2.01.2.01.0101-001.0016	Penyediaan Makanan dan Minuman			24.300.000,00		DINAS TENAGA KERJA DAN TRANSMIGRASI
			<i>penyediaan makan dan minum (Kali)</i>	6	24.300.000,00	<i>(opd, KAB. MANOKWARI SELATAN)</i>	
	2.01.2.01.0101-001.0017	Rapat - Rapat Kordinasi dan Konsultasi ke Luar Daerah			191.000.000,00		DINAS TENAGA KERJA DAN TRANSMIGRASI
			<i>Rapat-rapat koordinasi dan konsultasi ke luar daerah (bulan)</i>	12	191.000.000,00	<i>(Dinas Transmigrasi, KAB. MANOKWARI SELATAN)</i>	
	2.01.2.01.0101-001.0018	Penyediaan Jasa Tenaga Pendukung Administrasi Perkantoran			1.393.600.000,00		DINAS TENAGA KERJA DAN TRANSMIGRASI
			<i>Penyediaan jasa tenaga pendukung administrasi perkantoran (bulan)</i>	12	1.393.600.000,00	<i>(opd, KAB. MANOKWARI SELATAN)</i>	
	2.01.2.01.0101-001.0021	Penyediaan Gaji dan Tunjangan ASN			2.048.215.636,00		DINAS TENAGA KERJA DAN TRANSMIGRASI
			<i>terlaksananya pembayaran gaji dan tpp (bulan)</i>	14	2.048.215.636,00	<i>(opd, KAB. MANOKWARI SELATAN)</i>	
2.	2.01.2.01.0101-002	Program Peningkatan Sarana dan Prasarana Aparatur			119.750.000,00		DINAS TENAGA KERJA DAN TRANSMIGRASI
			Prosentase Unit Kerja Terlayani (1 Unit)	0.00			
	2.01.2.01.0101-002.0016	Penyediaan Jasa Sewa Rumah / Gedung/ Gudang/ Parkir/ Tanah/ Peralatan dan Perlengkapan Kantor			119.750.000,00		DINAS TENAGA KERJA DAN TRANSMIGRASI
			<i>Penyediaan jasa, sewa kantor, rumah jabatan dan pemeliharaan (Unit)</i>	2	119.750.000,00	<i>(opd, KAB. MANOKWARI SELATAN)</i>	
3.	2.01.2.01.0101-005	Program peningkatan pengembangan sistem pelaporan capaian kinerja dan keuangan			115.864.000,00		DINAS TENAGA KERJA DAN TRANSMIGRASI

NO	KODE	URUSAN/BIDANG URUSAN/PROGRAM/KEGIATAN/ SUB KEGIATAN	INDIKATOR PROGRAM/KEGIATAN/SUB KEGIATAN	CAPAIANA KINERJA DAN KERANGKA PENDANAAN		LOKASI	PERANGKAT DAERAH PENANGGUNG JAWAB
				TARGET 2021	PAGU INDIKATIF (Rp)		
			<i>Prosentase Laporan Capaian Kinerja Keuangan tepat waktu (6 Dokumen)</i>	0.00			
	2.01.2.01.0101-005.0001	Penyusunan laporan capaian kinerja dan ikhtisar realisasi kinerja SKPD			70.474.000,00		DINAS TENAGA KERJA DAN TRANSMIGRASI
			<i>Penyusunan laporan Capaian kinerja dan ikhtisar realisasi kinerja opd (LPPD, Laporan iktisar keuangan, LAKIP dan Laporan Kinerja Keuangan) (dokumen)</i>	4	70.474.000,00	(opd, KAB. MANOKWARI SELATAN)	
	2.01.2.01.0101-005.0004	penyusunan pelaporan keuangan akhir tahun			25.000.000,00		DINAS TENAGA KERJA DAN TRANSMIGRASI
			<i>penyediaan laporan keuangan akhir tahun (dokumen)</i>	1	25.000.000,00	(opd, KAB. MANOKWARI SELATAN)	
	2.01.2.01.0101-005.0006	Pengelolaan, Pengendalian dan Evaluasi Administrasi Keuangan			20.390.000,00		DINAS TENAGA KERJA DAN TRANSMIGRASI
			<i>tersedianya dokumen rentra dan renja opd (dokumen)</i>	2	20.390.000,00	(opd, KAB. MANOKWARI SELATAN)	
4.	2.01.2.01.0101-015	Program Peningkatan Kualitas dan Produktivitas Tenaga Kerja			32.200.000,00		DINAS TENAGA KERJA DAN TRANSMIGRASI
			<i>Angka ketergantungan (angka)</i>	54.57			
	2.01.2.01.0101-015.0003	Pengadaan peralatan pendidikan dan ketrampilan bagi pencari kerja			32.200.000,00		DINAS TENAGA KERJA DAN TRANSMIGRASI
			<i>Penyediaan layanan pembuatan kartu kuning bagi pencaker (bulan)</i>	12	32.200.000,00	(opd, KAB. MANOKWARI SELATAN)	
5.	2.01.2.01.0101-016	Program Peningkatan Kesempatan Kerja			15.750.000,00		DINAS TENAGA KERJA DAN TRANSMIGRASI

NO	KODE	URUSAN/BIDANG URUSAN/PROGRAM/KEGIATAN/ SUB KEGIATAN	INDIKATOR PROGRAM/KEGIATAN/SUB KEGIATAN	CAPAIANA KINERJA DAN KERANGKA PENDANAAN		LOKASI	PERANGKAT DAERAH PENANGGUNG JAWAB
				TARGET 2021	PAGU INDIKATIF (Rp)		
			<i>Jumlah pencari kerja yang terdaftar yang ditempatkan (orang)</i>	35.00			
	2.01.2.01.0101-016.0003	Kerjasama pendidikan dan pelatihan			15.750.000,00		DINAS TENAGA KERJA DAN TRANSMIGRASI
			<i>pelaksanaan kegiatan tenaga kerja (paket)</i>	1	15.750.000,00	(opd, KAB. MANOKWARI SELATAN)	
6.	2.01.2.01.0101-017	Program Perlindungan dan Pengembangan Lembaga Ketenagakerjaan			3.545.000.000,00		DINAS TENAGA KERJA DAN TRANSMIGRASI
			<i>Terlaksananya Peerlindungan Tenaga Kerja (2)</i>	0.00			
	2.01.2.01.0101-017.0003	Fasilitasi penyelesaian prosedur pemberian perlindungan hukum dan jaminan sosial ketenagakerjaan			3.500.000.000,00		DINAS TENAGA KERJA DAN TRANSMIGRASI
			<i>Belanja pembayaran BPJS untuk OAP (orang)</i>	20.000	3.500.000.000,00	(Kabupaten Manokwari Selatan, KAB. MANOKWARI SELATAN)	
	2.01.2.01.0101-017.0004	Sosialisasi berbagai peraturan pelaksanaan tentang ketenagakerjaan			15.000.000,00		DINAS TENAGA KERJA DAN TRANSMIGRASI
			<i>teraksananya kefiatan sosialisasi ketenaga kerjaan (paket)</i>	1	15.000.000,00	(opd, KAB. MANOKWARI SELATAN)	
	2.01.2.01.0101-017.0007	Pemantauan kinerja lembaga penyalur tenaga kerja			15.000.000,00		DINAS TENAGA KERJA DAN TRANSMIGRASI
			<i>terlaksananya pemantauan tenaga kerja (bulan)</i>	12	15.000.000,00	(opd, KAB. MANOKWARI SELATAN)	
	2.01.2.01.0101-017.0008	Monitoring, evaluasi dan pelaporan			15.000.000,00		DINAS TENAGA KERJA DAN TRANSMIGRASI

NO	KODE	URUSAN/BIDANG URUSAN/PROGRAM/KEGIATAN/ SUB KEGIATAN	INDIKATOR PROGRAM/KEGIATAN/SUB KEGIATAN	CAPAIANA KINERJA DAN KERANGKA PENDANAAN		LOKASI	PERANGKAT DAERAH PENANGGUNG JAWAB
				TARGET 2021	PAGU INDIKATIF (Rp)		
			<i>terlaksananya monitoring evaluasi dan pelaporan (kegiatan)</i>	1	15.000.000,00	<i>(opd, KAB. MANOKWARI SELATAN)</i>	
7.	2.01.2.01.0101-018	Program Penempatan dan perluasan kesempatan kerja (PPKK)			20.000.000,00		DINAS TENAGA KERJA DAN TRANSMIGRASI
			Penyelenggaraan Padat Karya (Orang)	2.00			
	2.01.2.01.0101-018.0001	Penyelenggaraan kegiatan padat karya infrastruktur			20.000.000,00		DINAS TENAGA KERJA DAN TRANSMIGRASI
			<i>terlaksananya kegiatan padat karya (kegiatan)</i>	2	20.000.000,00	<i>(kawasan translok dembek dan maibuki, KAB. MANOKWARI SELATAN)</i>	
8.	2.01.2.01.0101.23	Peningkatan Fasilitas Umum Kawasan Daerah Transmigrasi			200.000.000,00		DINAS TENAGA KERJA DAN TRANSMIGRASI
			Terlaksananya Peningkatan Fasilitas Umum Kawasan Transmigrasi (2)	2.00			
	2.01.2.01.0101.23.001	Pembinaan kelompok Usaha Bersama Kawasan Transmigrasi(KUBE)			200.000.000,00		DINAS TENAGA KERJA DAN TRANSMIGRASI
			<i>Pelatihan usaha bersama penduduk transmigrasi (Orang)</i>	150	200.000.000,00	<i>(dembek/momiwaren dan maibuki /oransbari, KAB. MANOKWARI SELATAN)</i>	
9.	2.01.2.01.0101.24	Program Monitoring, Evaluasi dan Pelaporan			50.000.000,00		DINAS TENAGA KERJA DAN TRANSMIGRASI
			Terlaksananya Kegiatan Monitoring, Evaluasi dan Pelaporan (2)	2.00			
	2.01.2.01.0101.24.001	Pengawasan Daerah Transmigrasi Lokal			50.000.000,00		DINAS TENAGA KERJA DAN TRANSMIGRASI

NO	KODE	URUSAN/BIDANG URUSAN/PROGRAM/KEGIATAN/ SUB KEGIATAN	INDIKATOR PROGRAM/KEGIATAN/SUB KEGIATAN	CAPAIANA KINERJA DAN KERANGKA PENDANAAN		LOKASI	PERANGKAT DAERAH PENANGGUNG JAWAB
				TARGET 2021	PAGU INDIKATIF (Rp)		
			<i>Kegiatan monitoring, evaluasi dan pelaporan (kegiatan)</i>	2	50.000.000,00	<i>(dembek/momiwaren dan maabuki/oransbari, KAB. MANOKWARI SELATAN)</i>	
	2.02	Pemberdayaan Perempuan dan Perlindungan Anak			4.673.121.955,00		
1.	2.02.2.08.0101-001	Program Pelayanan Administrasi Perkantoran			3.235.116.955,00		DINAS PEMBERDAYAAN MASYARAKAT PEREMPUAN DAN PERLINDUNGAN ANAK
			<i>Kegiatan Rutin Kantor Terlayani (1)</i>	0.00			
	2.02.2.08.0101-001.0001	Penyediaan jasa surat menyurat			1.500.000,00		DINAS PEMBERDAYAAN MASYARAKAT PEREMPUAN DAN PERLINDUNGAN ANAK
			<i>Penyediaan Materai (Lembar)</i>	250	1.500.000,00	<i>(Dinas Pemberdayaan Perempuan dan Perlindungan Anak, KAB. MANOKWARI SELATAN)</i>	
	2.02.2.08.0101-001.0002	Penyediaan jasa komunikasi, sumber daya air dan listrik			15.000.000,00		DINAS PEMBERDAYAAN MASYARAKAT PEREMPUAN DAN PERLINDUNGAN ANAK
			<i>Penyediaan Jasa Komunikasi, Sumber daya air dan listrik (Jenis)</i>	2	15.000.000,00	<i>(Dinas Pemberdayaan Perempuan dan Perlindungan Anak, KAB. MANOKWARI SELATAN)</i>	

NO	KODE	URUSAN/BIDANG URUSAN/PROGRAM/KEGIATAN/ SUB KEGIATAN	INDIKATOR PROGRAM/KEGIATAN/SUB KEGIATAN	CAPAIANA KINERJA DAN KERANGKA PENDANAAN		LOKASI	PERANGKAT DAERAH PENANGGUNG JAWAB
				TARGET 2021	PAGU INDIKATIF (Rp)		
	2.02.2.08.0101-001.0008	Penyediaan jasa kebersihan kantor			3.000.000,00		DINAS PEMBERDAYAAN MASYARAKAT PEREMPUAN DAN PERLINDUNGAN ANAK
			<i>Penyediaan jasa kebersihan kantor (Jenis)</i>	11	3.000.000,00	<i>(Gedung Kantor Dinas Pemberdayaan Perempuan dan Perlindungan Anak Kabupaten Manokwari Selatan, Ransiki)</i>	
	2.02.2.08.0101-001.0009	Penyediaan jasa perbaikan peralatan kerja			2.700.000,00		DINAS PEMBERDAYAAN MASYARAKAT PEREMPUAN DAN PERLINDUNGAN ANAK
			<i>Penyediaan jasa perbaikan peralatan kerja (Bulan)</i>	12	2.700.000,00	<i>(Gedung Kantor Dinas Pemberdayaan Perempuan dan Perlindungan Anak Kabupaten Manokwari Selatan, KAB. MANOKWARI SELATAN)</i>	
	2.02.2.08.0101-001.0010	Penyediaan alat tulis kantor			13.600.000,00		DINAS PEMBERDAYAAN MASYARAKAT PEREMPUAN DAN PERLINDUNGAN ANAK
			<i>Penyediaan alat tulis kantor (Jenis)</i>	26	13.600.000,00	<i>(Gedung Kantor Dinas Pemberdayaan Perempuan dan Perlindungan Anak Kabupaten Manokwari Selatan, KAB. MANOKWARI SELATAN)</i>	

NO	KODE	URUSAN/BIDANG URUSAN/PROGRAM/KEGIATAN/ SUB KEGIATAN	INDIKATOR PROGRAM/KEGIATAN/SUB KEGIATAN	CAPAIANA KINERJA DAN KERANGKA PENDANAAN		LOKASI	PERANGKAT DAERAH PENANGGUNG JAWAB
				TARGET 2021	PAGU INDIKATIF (Rp)		
	2.02.2.08.0101-001.0011	Penyediaan barang cetakan dan penggandaan			8.550.000,00		DINAS PEMBERDAYAAN MASYARAKAT PEREMPUAN DAN PERLINDUNGAN ANAK
			<i>Penyediaan Barang Cetak dan Penggandaan (Jenis)</i>	2	8.550.000,00	<i>(Gedung Kantor Dinas Pemberdayaan Perempuan dan Perlindungan Anak Kabupaten Manokwari Selatan, KAB. MANOKWARI SELATAN)</i>	
	2.02.2.08.0101-001.0014	Penyediaan bahan bacaan dan peraturan perundang-undangan			3.600.000,00		DINAS PEMBERDAYAAN MASYARAKAT PEREMPUAN DAN PERLINDUNGAN ANAK
			<i>Penyediaan Bahan Bacaan dan Peraturan Pertundang- Undangan (Jenis)</i>	2	3.600.000,00	<i>(Gedung Kantor Dinas Pemberdayaan Perempuan dan Perlindungan Anak Kabupaten Manokwari Selatan, KAB. MANOKWARI SELATAN)</i>	
	2.02.2.08.0101-001.0016	Penyediaan Makanan dan Minuman			13.500.000,00		DINAS PEMBERDAYAAN MASYARAKAT PEREMPUAN DAN PERLINDUNGAN ANAK
			<i>Penyediaan Makanan dan Minuman Rapat (Kali)</i>	6	13.500.000,00	<i>(Gedung Kantor Dinas Pemberdayaan Perempuan dan Perlindungan Anak Kabupaten Manokwari Selatan, KAB. MANOKWARI SELATAN)</i>	

NO	KODE	URUSAN/BIDANG URUSAN/PROGRAM/KEGIATAN/ SUB KEGIATAN	INDIKATOR PROGRAM/KEGIATAN/SUB KEGIATAN	CAPAIANA KINERJA DAN KERANGKA PENDANAAN		LOKASI	PERANGKAT DAERAH PENANGGUNG JAWAB
				TARGET 2021	PAGU INDIKATIF (Rp)		
	2.02.2.08.0101-001.0017	Rapat - Rapat Kordinasi dan Konsultasi ke Luar Daerah			188.450.000,00		DINAS PEMBERDAYAAN MASYARAKAT PEREMPUAN DAN PERLINDUNGAN ANAK
			<i>Rapat-rapat Koordinasi dan Konsultasi Keluar Daerah (Kali)</i>	18	188.450.000,00	<i>(Gedung Kantor Dinas Pemberdayaan Perempuan dan Perlindungan Anak Kabupaten Manokwari Selatan, KAB. MANOKWARI SELATAN)</i>	
	2.02.2.08.0101-001.0018	Penyediaan Jasa Tenaga Pendukung Administrasi Perkantoran			1.228.000.000,00		DINAS PEMBERDAYAAN MASYARAKAT PEREMPUAN DAN PERLINDUNGAN ANAK
			<i>Penyediaan Jasa Tenaga Pendukung Administrasi Perkantoran (Bulan)</i>	12	1.228.000.000,00	<i>(Gedung Kantor Dinas Pemberdayaan Perempuan dan Perlindungan Anak Kabupaten Manokwari Selatan, KAB. MANOKWARI SELATAN)</i>	
	2.02.2.08.0101-001.0021	Penyediaan Gaji dan Tunjangan ASN			1.757.216.955,00		DINAS PEMBERDAYAAN MASYARAKAT PEREMPUAN DAN PERLINDUNGAN ANAK
			<i>Penyediaan Gaji, Tunjangan, dan Uang Lauk Pauk ASN (Bulan)</i>	14	1.757.216.955,00	<i>(Ransiki, KAB. MANOKWARI SELATAN)</i>	
2.	2.02.2.08.0101-002	Program Peningkatan Sarana dan Prasarana Aparatur			250.000.000,00		DINAS PEMBERDAYAAN MASYARAKAT PEREMPUAN DAN PERLINDUNGAN ANAK

NO	KODE	URUSAN/BIDANG URUSAN/PROGRAM/KEGIATAN/ SUB KEGIATAN	INDIKATOR PROGRAM/KEGIATAN/SUB KEGIATAN	CAPAIANA KINERJA DAN KERANGKA PENDANAAN		LOKASI	PERANGKAT DAERAH PENANGGUNG JAWAB
				TARGET 2021	PAGU INDIKATIF (Rp)		
			<i>Kegiatan Rutin Kantor Terlayani (1)</i>	0.00			
	2.02.2.08.0101-002.0008	Pengadaan Perlengkapan Gedung Kantor			55.000.000,00		DINAS PEMBERDAYAAN MASYARAKAT PEREMPUAN DAN PERLINDUNGAN ANAK
			<i>Pengadaan Perlengkapan Gedung Kantor (Unit)</i>	2	55.000.000,00	(Ransiki, KAB. MANOKWARI SELATAN)	
	2.02.2.08.0101-002.0016	Penyediaan Jasa Sewa Rumah / Gedung/ Gudang/ Parkir/ Tanah/ Peralatan dan Perlengkapan Kantor			90.000.000,00		DINAS PEMBERDAYAAN MASYARAKAT PEREMPUAN DAN PERLINDUNGAN ANAK
			<i>Penyediaan Jasa Sewa gedung kantor Dinas (Tahun)</i>	1	45.000.000,00	(Ransiki, KAB. MANOKWARI SELATAN)	
			<i>Penyediaan Jasa Sewa Rumah Dinas (Tahun)</i>	1	45.000.000,00	(Ransiki, KAB. MANOKWARI SELATAN)	
	2.02.2.08.0101-002.0021	Pemeliharaan Rutin/Berkala Kendaraan Dinas/Operasional			105.000.000,00		DINAS PEMBERDAYAAN MASYARAKAT PEREMPUAN DAN PERLINDUNGAN ANAK
			<i>Penyediaan Pemeliharaan Rutin Berkala Kendaraan Operasional Kantor (Suku Cadang, BBM) (Unit)</i>	1	105.000.000,00	(Ransiki, KAB. MANOKWARI SELATAN)	
3.	2.02.2.08.0101-005	Program peningkatan pengembangan sistem pelaporan capaian kinerja dan keuangan			44.730.000,00		DINAS PEMBERDAYAAN MASYARAKAT PEREMPUAN DAN PERLINDUNGAN ANAK

NO	KODE	URUSAN/BIDANG URUSAN/PROGRAM/KEGIATAN/ SUB KEGIATAN	INDIKATOR PROGRAM/KEGIATAN/SUB KEGIATAN	CAPAIANA KINERJA DAN KERANGKA PENDANAAN		LOKASI	PERANGKAT DAERAH PENANGGUNG JAWAB
				TARGET 2021	PAGU INDIKATIF (Rp)		
			<i>Meningkatnya Sistem Pelaporan Capaian Kinerja dan Keuangan (6 Dokumen)</i>	0.00			
			<i>Prosentase Laporan Capaian Kinerja Keuangan tepat waktu (Persen)</i>	0.00			
	2.02.2.08.0101-005.0001	Penyusunan laporan capaian kinerja dan ikhtisar realisasi kinerja SKPD			44.730.000,00		DINAS PEMBERDAYAAN MASYARAKAT PEREMPUAN DAN PERLINDUNGAN ANAK
			<i>Penyediaan Dokumen Laporan Capaian Kinerja dan Ikhtisar Realisasi Kinerja SKPD (lakip, LPPD, Laporan Keuangan Akhir tahun, laporan kinerja PNS) (Dokumen)</i>	4	23.810.000,00	(Ransiki, KAB. MANOKWARI SELATAN)	
			<i>Penyusunan dokumen program kegiatan (Dokumen)</i>	2	20.920.000,00	(Ransiki, KAB. MANOKWARI SELATAN)	
4.	2.02.2.08.0101-015	Program keserasian Kebijakan Peningkatan Kualitas Anak dan Perempuan			75.000.000,00		DINAS PEMBERDAYAAN MASYARAKAT PEREMPUAN DAN PERLINDUNGAN ANAK
			<i>Tersedianya Keserasian Kebijakan Peningkatan Kualitas Anak dan Perempuan (Jenis)</i>	0.00			
	2.02.2.08.0101-015.0003	Pelaksanaan sosialisasi yang terkait dengan kesetaraan gender, pemberdayaan perempuan dan perlindungan anak			75.000.000,00		DINAS PEMBERDAYAAN MASYARAKAT PEREMPUAN DAN PERLINDUNGAN ANAK
			<i>Sosialisasi tentang kesetaraan gender, pemberdayaan perempuan dan perlindungan anak (Orang)</i>	120	75.000.000,00	(Ransiki, KAB. MANOKWARI SELATAN)	

NO	KODE	URUSAN/BIDANG URUSAN/PROGRAM/KEGIATAN/ SUB KEGIATAN	INDIKATOR PROGRAM/KEGIATAN/SUB KEGIATAN	CAPAIANA KINERJA DAN KERANGKA PENDANAAN		LOKASI	PERANGKAT DAERAH PENANGGUNG JAWAB
				TARGET 2021	PAGU INDIKATIF (Rp)		
5.	2.02.2.08.0101-016	Program Penguatan Kelembagaan Pengarusutamaan Gender dan Anak			624.000.000,00		DINAS PEMBERDAYAAN MASYARAKAT PEREMPUAN DAN PERLINDUNGAN ANAK
			<i>Indeks Pemberdayaan Gender (persen)</i>	78.00			
	2.02.2.08.0101-016.0001	Advokasi dan fasilitasi PUG bagi perempuan			45.000.000,00		DINAS PEMBERDAYAAN MASYARAKAT PEREMPUAN DAN PERLINDUNGAN ANAK
			<i>Advokasi dan fasilitasi PUG bagi Perempuan (orang)</i>	40	45.000.000,00	<i>(Manokwari Selatan, KAB. MANOKWARI SELATAN)</i>	
	2.02.2.08.0101-016.0002	Fasilitasi pengembangan pusat pelayanan terpadu pemberdayaan perempuan dan Anak (P2TP2A)			61.500.000,00		DINAS PEMBERDAYAAN MASYARAKAT PEREMPUAN DAN PERLINDUNGAN ANAK
			<i>Sosialisasi pengembangan pusat pelayanan terpadu pemberdayaan perempuan (P2TP2) (Orang)</i>	120	61.500.000,00	<i>(Ransiki, KAB. MANOKWARI SELATAN)</i>	
	2.02.2.08.0101-016.0006	Peningkatan kapasitas dan jaringan kelembagaan pemberdayaan perempuan dan anak			67.500.000,00		DINAS PEMBERDAYAAN MASYARAKAT PEREMPUAN DAN PERLINDUNGAN ANAK
			<i>Peningkatan Kapasitas Dan Jaringan Kelembagaan Pemberdayaan Perempuan dan Anak (Orang)</i>	120	67.500.000,00	<i>(Ransiki, KAB. MANOKWARI SELATAN)</i>	

NO	KODE	URUSAN/BIDANG URUSAN/PROGRAM/KEGIATAN/ SUB KEGIATAN	INDIKATOR PROGRAM/KEGIATAN/SUB KEGIATAN	CAPAIANA KINERJA DAN KERANGKA PENDANAAN		LOKASI	PERANGKAT DAERAH PENANGGUNG JAWAB
				TARGET 2021	PAGU INDIKATIF (Rp)		
	2.02.2.08.0101-016.0009	Kegiatan Upacara Hari Kartini 21 April			450.000.000,00		DINAS PEMBERDAYAAN MASYARAKAT PEREMPUAN DAN PERLINDUNGAN ANAK
			<i>Melaksanakan Upacara dan Serangkaian Kegiatan Upacara Hari Kartini (Kegiatan)</i>	3	450.000.000,00	(OPD DP3A, KAB. MANOKWARI SELATAN)	
6.	2.02.2.08.0101-017	Program Peningkatan Kualitas Hidup dan Perlindungan Perempuan dan Anak			43.000.000,00		DINAS PEMBERDAYAAN MASYARAKAT PEREMPUAN DAN PERLINDUNGAN ANAK
			<i>Persentase PKK aktif (persen)</i>	97.50			
	2.02.2.08.0101-017.0006	Sosialisasi sistem pencatatan dan pelaporan KDRT			43.000.000,00		DINAS PEMBERDAYAAN MASYARAKAT PEREMPUAN DAN PERLINDUNGAN ANAK
			<i>Sosialisasi Sistem Pencatatan dan Pelaporan KDRT (Orang)</i>	40	43.000.000,00	(Ransiki, KAB. MANOKWARI SELATAN)	
7.	2.02.2.08.0101-018	Program peningkatan peran serta dan kesetaraan jender dalam pembangunan			321.000.000,00		DINAS PEMBERDAYAAN MASYARAKAT PEREMPUAN DAN PERLINDUNGAN ANAK
			<i>Indeks Pemberdayaan Gender (persen)</i>	78.00			
	2.02.2.08.0101-018.0001	Kegiatan pembinaan organisasi perempuan			71.000.000,00		DINAS PEMBERDAYAAN MASYARAKAT PEREMPUAN DAN PERLINDUNGAN ANAK

NO	KODE	URUSAN/BIDANG URUSAN/PROGRAM/KEGIATAN/ SUB KEGIATAN	INDIKATOR PROGRAM/KEGIATAN/SUB KEGIATAN	CAPAIANA KINERJA DAN KERANGKA PENDANAAN		LOKASI	PERANGKAT DAERAH PENANGGUNG JAWAB
				TARGET 2021	PAGU INDIKATIF (Rp)		
			<i>Melaksanakan Kegiatan Pembinaan Organisasi Perempuan (Orang)</i>	60	71.000.000,00	(DP3A Ransiki, KAB. MANOKWARI SELATAN)	
	2.02.2.08.0101-018.0004	Kegiatan bimbingan manajemen usah abagi perempuan dalam mengelola usaha			250.000.000,00		DINAS PEMBERDAYAAN MASYARAKAT PEREMPUAN DAN PERLINDUNGAN ANAK
			<i>penyediaan bantuan bagi kelompok usaha perempuan (kelompok)</i>	25	250.000.000,00	(DP3A, KAB. MANOKWARI SELATAN)	
8.	2.02.2.08.0101-022	Program Peningkatan Sistem Informasi dan Data			80.275.000,00		DINAS PEMBERDAYAAN MASYARAKAT PEREMPUAN DAN PERLINDUNGAN ANAK
			<i>Meningkatnya Kapasitas Aparatur Dalam Mengelola Sistem Aplikasi Data Simfoni (Orang)</i>	0.00			
	2.02.2.08.0101-022.0004	Sosialisasi Sistem Data Gender dan anak			80.275.000,00		DINAS PEMBERDAYAAN MASYARAKAT PEREMPUAN DAN PERLINDUNGAN ANAK
			<i>Pelaksanaan Sosialisasi Sistem Aplikasi Data Simfoni (Orang)</i>	40	80.275.000,00	(Ransiki, KAB. MANOKWARI SELATAN)	
	2.03	Pangan			590.000.000,00		
1.	2.03.2.0901-018	Program Peningkatan Ketahanan Pangan			590.000.000,00		DINAS KETAHANAN PANGAN DAN PERTANIAN
			<i>Tersedianya Cadangan Pangan Daerah (Kg)</i>	20000.00			

NO	KODE	URUSAN/BIDANG URUSAN/PROGRAM/KEGIATAN/ SUB KEGIATAN	INDIKATOR PROGRAM/KEGIATAN/SUB KEGIATAN	CAPAIANA KINERJA DAN KERANGKA PENDANAAN		LOKASI	PERANGKAT DAERAH PENANGGUNG JAWAB
				TARGET 2021	PAGU INDIKATIF (Rp)		
	2.03.2.0901-018.0009	Pengembangan Cadangan Pangan Daerah			590.000.000,00		DINAS KETAHANAN PANGAN DAN PERTANIAN
			<i>Belanja beras untuk penyediaan cadangan pangan daerah (Kg)</i>	20.000	240.000.000,00	<i>(Dinas Ketahanan Pangan dan Pertanian, KAB. MANOKWARI SELATAN)</i>	
			<i>Dana Ketahanan Pangan (DAK nOn Fisik) (Tahun)</i>	1	350.000.000,00	<i>(DKPP Kab. Manokwari Selatan, KAB. MANOKWARI SELATAN)</i>	
	2.05	Lingkungan Hidup			16.668.496.653,47		
1.	2.05.2.11.0101-001	Program Pelayanan Administrasi Perkantoran			5.043.896.653,47		DINAS LINGKUNGAN HIDUP
			<i>Prosentase Pelayanan Administrasi Perkantoran (Kegiatan)</i>	0.00			
	2.05.2.11.0101-001.0001	Penyediaan jasa surat menyurat			1.200.000,00		DINAS LINGKUNGAN HIDUP
			<i>Jumlah surat yang terkirimJumlah Materai (Lembar)</i>	200	1.200.000,00	<i>(Dinas Lingkungan Hidup, KAB. MANOKWARI SELATAN)</i>	
	2.05.2.11.0101-001.0002	Penyediaan jasa komunikasi, sumber daya air dan listrik			15.000.000,00		DINAS LINGKUNGAN HIDUP
			<i>Penyediaan Jasa Komunikasi dan listrik (Rekening)</i>	2	15.000.000,00	<i>(Dinas Lingkungan Hidup, KAB. MANOKWARI SELATAN)</i>	
	2.05.2.11.0101-001.0006	Penyediaan jasa pemeliharaan dan perizinan kendaraan dinas/operasional			5.000.000,00		DINAS LINGKUNGAN HIDUP

NO	KODE	URUSAN/BIDANG URUSAN/PROGRAM/KEGIATAN/ SUB KEGIATAN	INDIKATOR PROGRAM/KEGIATAN/SUB KEGIATAN	CAPAIANA KINERJA DAN KERANGKA PENDANAAN		LOKASI	PERANGKAT DAERAH PENANGGUNG JAWAB
				TARGET 2021	PAGU INDIKATIF (Rp)		
			<i>Penyediaan jasa pemeliharaan dan perizinan kendaraan dinas/operasional (Unit)</i>	6	5.000.000,00	<i>(Dinas Lingkungan Hidup, KAB. MANOKWARI SELATAN)</i>	
	2.05.2.11.0101-001.0008	Penyediaan jasa kebersihan kantor			3.000.000,00		DINAS LINGKUNGAN HIDUP
			<i>Penyediaan Jasa kebersihan kantor (Jenis)</i>	20	3.000.000,00	<i>(Dinas Lingkungan Hidup, KAB. MANOKWARI SELATAN)</i>	
	2.05.2.11.0101-001.0010	Penyediaan alat tulis kantor			16.000.000,00		DINAS LINGKUNGAN HIDUP
			<i>Penyediaan Alat Tulis Kantor (Jenis)</i>	30	16.000.000,00	<i>(Dinas Lingkungan Hidup, KAB. MANOKWARI SELATAN)</i>	
	2.05.2.11.0101-001.0011	Penyediaan barang cetakan dan penggandaan			15.000.000,00		DINAS LINGKUNGAN HIDUP
			<i>Penyediaan barang cetakan dan penggandaan (Jenis)</i>	4	15.000.000,00	<i>(Dinas Lingkungan Hidup, KAB. MANOKWARI SELATAN)</i>	
	2.05.2.11.0101-001.0014	Penyediaan bahan bacaan dan peraturan perundang-undangan			3.600.000,00		DINAS LINGKUNGAN HIDUP
			<i>Penyediaan bahan bacaan dan peraturan perundang-undangan (media cetak)</i>	2	3.600.000,00	<i>(Dinas Lingkungan Hidup, KAB. MANOKWARI SELATAN)</i>	
	2.05.2.11.0101-001.0016	Penyediaan Makanan dan Minuman			102.000.000,00		DINAS LINGKUNGAN HIDUP
			<i>Penyediaan makanan dan minuman (Kali)</i>	6	102.000.000,00	<i>(Dinas Lingkungan Hidup, KAB. MANOKWARI SELATAN)</i>	

NO	KODE	URUSAN/BIDANG URUSAN/PROGRAM/KEGIATAN/ SUB KEGIATAN	INDIKATOR PROGRAM/KEGIATAN/SUB KEGIATAN	CAPAIANA KINERJA DAN KERANGKA PENDANAAN		LOKASI	PERANGKAT DAERAH PENANGGUNG JAWAB
				TARGET 2021	PAGU INDIKATIF (Rp)		
	2.05.2.11.0101-001.0017	Rapat - Rapat Kordinasi dan Konsultasi ke Luar Daerah			160.000.000,00		DINAS LINGKUNGAN HIDUP
			<i>Rapat - Rapat Koordinasi dan Konsultasi ke Luar Daerah (OP)</i>	8	160.000.000,00	<i>(Dinas Lingkungan Hidup, KAB. MANOKWARI SELATAN)</i>	
	2.05.2.11.0101-001.0018	Penyediaan Jasa Tenaga Pendukung Administrasi Perkantoran			3.053.000.000,00		DINAS LINGKUNGAN HIDUP
			<i>Penyediaan Jasa Tenaga Pendukung Administrasi Perkantoran (OB)</i>	119	3.053.000.000,00	<i>(Dinas Lingkungan Hidup, KAB. MANOKWARI SELATAN)</i>	
	2.05.2.11.0101-001.0021	Penyediaan Gaji dan Tunjangan ASN			1.670.096.653,47		DINAS LINGKUNGAN HIDUP
			<i>Penyediaan Gaji dan Tunjangan ASN (Orang Bulan)</i>	12	1.670.096.653,47	<i>(Dinas Lingkungan Hidup, KAB. MANOKWARI SELATAN)</i>	
2.	2.05.2.11.0101-002	Program Peningkatan Sarana dan Prasarana Aparatur			369.600.000,00		DINAS LINGKUNGAN HIDUP
			<i>Persentase Aparatur Yang Memenuhi Standar Kompetensi Pada Unit Kerjanya (Kegiatan)</i>	0.00			
	2.05.2.11.0101-002.0021	Pemeliharaan Rutin/Berkala Kendaraan Dinas/Operasional			294.600.000,00		DINAS LINGKUNGAN HIDUP
			<i>Pemeliharaan Rutin/Berkala Kendaraan Dinas/Operasional (Unit)</i>	9	294.600.000,00	<i>(Dinas Lingkungan Hidup, KAB. MANOKWARI SELATAN)</i>	
	2.05.2.11.0101-002.0045	Pengadaan Peralatan dan Perlengkapan Gedung Kantor			75.000.000,00		DINAS LINGKUNGAN HIDUP

NO	KODE	URUSAN/BIDANG URUSAN/PROGRAM/KEGIATAN/ SUB KEGIATAN	INDIKATOR PROGRAM/KEGIATAN/SUB KEGIATAN	CAPAIANA KINERJA DAN KERANGKA PENDANAAN		LOKASI	PERANGKAT DAERAH PENANGGUNG JAWAB
				TARGET 2021	PAGU INDIKATIF (Rp)		
			<i>Pengadaan Peralatan dan Perlengkapan Gedung Kantor (Unit)</i>	5	75.000.000,00	<i>(Dinas Lingkungan Hidup, KAB. MANOKWARI SELATAN)</i>	
3.	2.05.2.11.0101.0026	Program Penataan Penguasaan, pemilikan Penggunaan Dan Pemanfaatan Tanah			2.000.000.000,00		DINAS LINGKUNGAN HIDUP
			<i>Meningkatnya Pemahaman terhadap Penataan Penguasaan, pemilikan Penggunaan Dan Pemanfaatan Tanah (Orang)</i>	0.00			
			<i>Meningkatnya Masyarakat dalam Penataan Penguasaan, pemilikan Penggunaan Dan Pemanfaatan Tanah (Orang)</i>	100.00			
	2.05.2.11.0101.0026.001	Penataan Penguasaan, pemilikan Penggunaan Dan Pemanfaatan Tanah			2.000.000.000,00		DINAS LINGKUNGAN HIDUP
			<i>Biaya Ganti Rugi Tanah (M2)</i>	200.000	2.000.000.000,00	<i>(Dinas Lingkungan Hidup, KAB. MANOKWARI SELATAN)</i>	
4.	2.05.2.11.0101-003	Program peningkatan disiplin aparatur			50.000.000,00		DINAS LINGKUNGAN HIDUP
			<i>Terlaksananya Kerapian dan disiplin aparatur (Orang)</i>	120.00			
	2.05.2.11.0101-003.0003	Pengadaan pakaian kerja lapangan			50.000.000,00		DINAS LINGKUNGAN HIDUP
			<i>Pengadaan pakaian kerja lapangan (Stel)</i>	20	50.000.000,00	<i>(Dinas Lingkungan Hidup, KAB. MANOKWARI SELATAN)</i>	
5.	2.05.2.11.0101-004	Program Peningkatan Kapasitas Sumber Daya Aparatur			250.000.000,00		DINAS LINGKUNGAN HIDUP

NO	KODE	URUSAN/BIDANG URUSAN/PROGRAM/KEGIATAN/ SUB KEGIATAN	INDIKATOR PROGRAM/KEGIATAN/SUB KEGIATAN	CAPAIANA KINERJA DAN KERANGKA PENDANAAN		LOKASI	PERANGKAT DAERAH PENANGGUNG JAWAB
				TARGET 2021	PAGU INDIKATIF (Rp)		
			<i>Prosentase sarana dan prasarana yang baik dan memadai (Persentase)</i>	100.00			
	2.05.2.11.0101-004.0003	Bimbingan teknis implementasi peraturan perundang-undangan			250.000.000,00		DINAS LINGKUNGAN HIDUP
			<i>Jumlah Biaya Bimbingan Teknis AMDAL Dasar Bagi PNS (Orang)</i>	50	250.000.000,00	<i>(Dinas Lingkungan Hidup, KAB. MANOKWARI SELATAN)</i>	
6.	2.05.2.11.0101-005	Program peningkatan pengembangan sistem pelaporan capaian kinerja dan keuangan			70.000.000,00		DINAS LINGKUNGAN HIDUP
			<i>Meningkatnya tata kelola organisasi yang akuntabel dan profesional (Orang)</i>	4.00			
	2.05.2.11.0101-005.0001	Penyusunan laporan capaian kinerja dan ikhtisar realisasi kinerja SKPD			40.000.000,00		DINAS LINGKUNGAN HIDUP
			<i>Biaya Penyusunan Renstra dan Renja Perangkat Daerah (Dokumen)</i>	2	40.000.000,00	<i>(Dinas Lingkungan Hidup, KAB. MANOKWARI SELATAN)</i>	
	2.05.2.11.0101-005.0004	penyusunan pelaporan keuangan akhir tahun			30.000.000,00		DINAS LINGKUNGAN HIDUP
			<i>Biaya Penyusunan LAKIP Perangkat Daerah (Dokumen)</i>	1	15.000.000,00	<i>(Internal Dinas Lingkungan Hidup, KAB. MANOKWARI SELATAN)</i>	
			<i>Biaya Penyusunan pelaporan Keuangan Akhir Tahun (Dokumen)</i>	1	15.000.000,00	<i>(Dinas Lingkungan Hidup, KAB. MANOKWARI SELATAN)</i>	
7.	2.05.2.11.0101-015	Program Pengembangan Kinerja Pengelolaan Persampahan			1.000.000.000,00		DINAS LINGKUNGAN HIDUP

NO	KODE	URUSAN/BIDANG URUSAN/PROGRAM/KEGIATAN/ SUB KEGIATAN	INDIKATOR PROGRAM/KEGIATAN/SUB KEGIATAN	CAPAIANA KINERJA DAN KERANGKA PENDANAAN		LOKASI	PERANGKAT DAERAH PENANGGUNG JAWAB
				TARGET 2021	PAGU INDIKATIF (Rp)		
			<i>Meningkatnya penanggulangan pencemaran sampah di lingkungan TPA (Persentase)</i>	0.00			
	2.05.2.11.0101-015.0002	Penyediaan prasarana dan sarana pengelolaan persampahan			1.000.000.000,00		DINAS LINGKUNGAN HIDUP
			<i>Pembangunan TPS 3R dan Bak sampah Plastik (Paket)</i>	3	1.000.000.000,00	<i>(Distrik Ransiki dan Oransbari, KAB. MANOKWARI SELATAN)</i>	
8.	2.05.2.11.0101-016	Program Pengendalian Pencemaran dan Perusakan Lingkungan Hidup			300.000.000,00		DINAS LINGKUNGAN HIDUP
			<i>Meningkatnya kualitas lingkungan melalui tindak lanjut pengaduan masyarakat (Prosentase pengaduan masyarakat akibat dugaan adanya pencemaran dan/atau perusakan LH serta penyelesaian sengketa LH yang di tindaklanjuti)</i>	0.00			
	2.05.2.11.0101-016.0001	Koordinasi penilaian Kota Sehat/Adipura			300.000.000,00		DINAS LINGKUNGAN HIDUP
			<i>Penanggulangan Pencemaran dan/atau Kerusakan Lingkungan Hidup Kabupaten/Kota (Kegiatan)</i>	2	300.000.000,00	<i>(Median Jalur Bypass Distrik Ransiki, KAB. MANOKWARI SELATAN)</i>	
9.	2.05.2.11.0101-017	Program Perlindungan dan Konservasi Sumber Daya Alam			550.000.000,00		DINAS LINGKUNGAN HIDUP
			<i>Terkendalinya Dampak Perubahan Iklim (Meningkatnya Pengetahuan masyarakat dalam upaya adaptasi dan mitigasi perubahan iklim)</i>	0.00			
			<i>Terkendalinya dampak perubahan iklim (Dokumen)</i>	0.00			

NO	KODE	URUSAN/BIDANG URUSAN/PROGRAM/KEGIATAN/ SUB KEGIATAN	INDIKATOR PROGRAM/KEGIATAN/SUB KEGIATAN	CAPAIANA KINERJA DAN KERANGKA PENDANAAN		LOKASI	PERANGKAT DAERAH PENANGGUNG JAWAB
				TARGET 2021	PAGU INDIKATIF (Rp)		
	2.05.2.11.0101-017.0016	Monitoring, evaluasi dan pelaporan			550.000.000,00		DINAS LINGKUNGAN HIDUP
			<i>Penyusunan KLHS RPJMD (Dokumen)</i>	1	550.000.000,00	<i>(Kabupaten Manokwari Selatan, KAB. MANOKWARI SELATAN)</i>	
10.	2.05.2.11.0101-018	Program Rehabilitasi dan Pemulihan Cadangan Sumber Daya Alam			300.000.000,00		DINAS LINGKUNGAN HIDUP
			<i>Meningkatnya kualitas lingkungan melalui tindak lanjut pengaduan masyarakat (Hektar)</i>	95.00			
	2.05.2.11.0101-018.0003	Rehabilitasi hutan dan lahan			300.000.000,00		DINAS LINGKUNGAN HIDUP
			<i>Penyusunan Dokumen RPPLH dan IPKLHD (Dokumen)</i>	2	300.000.000,00	<i>(Dinas Lingkungan Hidup, KAB. MANOKWARI SELATAN)</i>	
11.	2.05.2.11.0101-020	Program peningkatan pengendalian polusi			75.000.000,00		DINAS LINGKUNGAN HIDUP
			<i>adanya pemahaman dan terlaksananya pengendalian pencemaran polusi (Kegiatan)</i>	100.00			
	2.05.2.11.0101-020.0005	Penyuluhan dan pengendalian polusi dan pencemaran			75.000.000,00		DINAS LINGKUNGAN HIDUP
			<i>Peringatan Hari Lingkungan Hidup se-Dunia (Kegiatan)</i>	1	75.000.000,00	<i>(Distrik Ransiki dan Momiwaren, KAB. MANOKWARI SELATAN)</i>	
12.	2.05.2.11.0101-024	Program pengelolaan ruang terbuka hijau (RTH)			800.000.000,00		DINAS LINGKUNGAN HIDUP
			<i>Meningkatnya Luasan RTH (Prosentase Peningkatan Luasan RTH)</i>	0.00			

NO	KODE	URUSAN/BIDANG URUSAN/PROGRAM/KEGIATAN/ SUB KEGIATAN	INDIKATOR PROGRAM/KEGIATAN/SUB KEGIATAN	CAPAIANA KINERJA DAN KERANGKA PENDANAAN		LOKASI	PERANGKAT DAERAH PENANGGUNG JAWAB
				TARGET 2021	PAGU INDIKATIF (Rp)		
	2.05.2.11.0101-024.0006	Pemeliharaan RTH			300.000.000,00		DINAS LINGKUNGAN HIDUP
			<i>Pengelolaan Ruang terbuka Hijau (Lokasi)</i>	4	300.000.000,00	<i>(SMP Yapis Oransbari, SD YPK Ransiki, SMP YPK Ransiki dan Taman Tuai Oransbari, KAB. MANOKWARI SELATAN)</i>	
	2.05.2.11.0101-024.0007	Pengembangan taman rekreasi			500.000.000,00		DINAS LINGKUNGAN HIDUP
			<i>Pembentukan Taman Hutan Raya (Tahura) Waranggui (Ha)</i>	384	500.000.000,00	<i>(Hutan Mangrove Waranggui - Distrik Oransbari, Oransbari, Kec. Oransbari)</i>	
13.	2.05.2.11.0101.026	Program Penghargaan Lingkungan Hidup Untuk Masyarakat			150.000.000,00		DINAS LINGKUNGAN HIDUP
			<i>Terbentuknya Kampung IKLIM (Presentase Jumlah Kampung)</i>	0.00			
	2.05.2.11.0101.026.001	Pemberian Penghargaan Lingkungan Hidup Tingkat Kabupaten/Kota			150.000.000,00		DINAS LINGKUNGAN HIDUP
			<i>Terbentuknya Kampung IKLIM (Kampung)</i>	3	150.000.000,00	<i>(Distrik Ransiki, KAB. MANOKWARI SELATAN)</i>	
14.	2.05.2.11.0101.027	Program Pengembangan Perumahan			4.000.000.000,00		DINAS LINGKUNGAN HIDUP
			<i>Prosentase Pemenuhan Kebutuhan Dasar Perumahan Bagi Masyarakat yang Kurang Mampu (Unit)</i>	250			
	2.05.2.11.0101.027.0007	Pembangunan sarana dan prasarana rumah sederhana sehat			4.000.000.000,00		DINAS LINGKUNGAN HIDUP

NO	KODE	URUSAN/BIDANG URUSAN/PROGRAM/KEGIATAN/ SUB KEGIATAN	INDIKATOR PROGRAM/KEGIATAN/SUB KEGIATAN	CAPAIANA KINERJA DAN KERANGKA PENDANAAN		LOKASI	PERANGKAT DAERAH PENANGGUNG JAWAB
				TARGET 2021	PAGU INDIKATIF (Rp)		
			<i>Pembangunan Layak huni untuk Masyarakat (Unit)</i>	1	250.000.000,00	<i>(Kampung Sabri, Kampung Tobou, Kampung Kobrey, KAB. MANOKWARI SELATAN)</i>	
			<i>Pembangunan Rumah Layak Huni (Unit)</i>	1	250.000.000,00	<i>(Distrik Ransiki, KAB. MANOKWARI SELATAN)</i>	
			<i>Pembangunan Rumah layak huni (Unit)</i>	1	250.000.000,00	<i>(Distrik Oransbari, KAB. MANOKWARI SELATAN)</i>	
			<i>Pembangunan Rumah Layak Huni (Unit)</i>	1	250.000.000,00	<i>(Oransbari, KAB. MANOKWARI SELATAN)</i>	
			<i>Pembangunan Rumah Layak Huni (Unit)</i>	3	750.000.000,00	<i>(Distrik Oransbari, KAB. MANOKWARI SELATAN)</i>	
			<i>Pembangunan Rumah Layak Huni (Unit)</i>	1	250.000.000,00	<i>(Distrik Oransbari, KAB. MANOKWARI SELATAN)</i>	
			<i>pembangunan rumah layak huni (Unit)</i>	1	250.000.000,00	<i>(Distrik Oransbari, KAB. MANOKWARI SELATAN)</i>	
			<i>Pembangunan Rumah Layak Huni (Unit)</i>	3	750.000.000,00	<i>(Ransiki, KAB. MANOKWARI SELATAN)</i>	
			<i>Pembangunan Rumah Layak Huni (Unit)</i>	1	250.000.000,00	<i>(Distrik Oransbari, KAB. MANOKWARI SELATAN)</i>	
			<i>Pembangunan Rumah Layak Huni (Unit)</i>	1	250.000.000,00	<i>(Distrik Oransbari, KAB. MANOKWARI SELATAN)</i>	
			<i>Pembangunan rumah layak huni (Unit)</i>	1	250.000.000,00	<i>(Distrik Ransiki, Ransiki)</i>	
			<i>Pembangunan Rumah Sederhana Sehat (Unit)</i>	1	250.000.000,00	<i>(6 Distrik, KAB. MANOKWARI SELATAN)</i>	

NO	KODE	URUSAN/BIDANG URUSAN/PROGRAM/KEGIATAN/ SUB KEGIATAN	INDIKATOR PROGRAM/KEGIATAN/SUB KEGIATAN	CAPAIANA KINERJA DAN KERANGKA PENDANAAN		LOKASI	PERANGKAT DAERAH PENANGGUNG JAWAB
				TARGET 2021	PAGU INDIKATIF (Rp)		
15.	2.05.2.11.0101.031	Program Perencanaan dan Pengembangan Hutan			1.710.000.000,00		DINAS LINGKUNGAN HIDUP
			<i>Terlaksananya Kajian Dampak Lingkungan Sesuai Peraturan Perundangan (Ha)</i>	0.00			
	2.05.2.11.0101.031.0001	Pelepasan Kawasan Hutan Oransbari			1.710.000.000,00		DINAS LINGKUNGAN HIDUP
			<i>AMDAL Tahap II Kawasan Hutan Wedoni dan Tata Batas Kawasan Hutan Wedoni (Ha)</i>	197	1.150.000.000,00	<i>(Kawasan Hutan Wedoni - Distrik Oransbari, Oransbari)</i>	
			<i>Tersedia biaya pelaksanaan tata batas pelepasan kawasan hutan Wedoni (Lokasi Sekolah Polisi Negara) (Hektar)</i>	197	560.000.000,00	<i>(Kampung Wedoni, KAB. MANOKWARI SELATAN)</i>	
	2.06	Administrasi Kependudukan dan Cakil			10.788.545.251,00		
1.	2.06.2.12.0101-001	Program Pelayanan Administrasi Perkantoran			3.839.434.251,00		DINAS KEPENDUDUKAN DAN PENCATATAN SIPIL
			<i>Persentase Unit Kerja internal yang terlayani (persen)</i>	100.00			
			<i>terlayannya pelayanan administrasi perkantoran (%)</i>	100			
	2.06.2.12.0101-001.0001	Penyediaan jasa surat menyurat			1.500.000,00		DINAS KEPENDUDUKAN DAN PENCATATAN SIPIL
			<i>Biaya jasa surat-menyurat (lembar)</i>	250	1.500.000,00	<i>(Dukcakil, KAB. MANOKWARI SELATAN)</i>	

NO	KODE	URUSAN/BIDANG URUSAN/PROGRAM/KEGIATAN/ SUB KEGIATAN	INDIKATOR PROGRAM/KEGIATAN/SUB KEGIATAN	CAPAIANA KINERJA DAN KERANGKA PENDANAAN		LOKASI	PERANGKAT DAERAH PENANGGUNG JAWAB
				TARGET 2021	PAGU INDIKATIF (Rp)		
	2.06.2.12.0101-001.0002	Penyediaan jasa komunikasi, sumber daya air dan listrik			15.000.000,00		DINAS KEPENDUDUKAN DAN PENCATATAN SIPIL
			<i>Biaya jasa layanan internet dan listrik (rekening)</i>	2	15.000.000,00	<i>(Dukcapil, KAB. MANOKWARI SELATAN)</i>	
	2.06.2.12.0101-001.0006	Penyediaan jasa pemeliharaan dan perizinan kendaraan dinas/operasional			8.100.000,00		DINAS KEPENDUDUKAN DAN PENCATATAN SIPIL
			<i>penyediaan jasa pemeliharaan dan perizinan kendaraan dinas/oprasional (bulan)</i>	12	8.100.000,00	<i>(OPD, KAB. MANOKWARI SELATAN)</i>	
	2.06.2.12.0101-001.0008	Penyediaan jasa kebersihan kantor			4.320.000,00		DINAS KEPENDUDUKAN DAN PENCATATAN SIPIL
			<i>penyediaan jasa kebersihan kantor (Jenis)</i>	7	4.320.000,00	<i>(OPD, KAB. MANOKWARI SELATAN)</i>	
	2.06.2.12.0101-001.0010	Penyediaan alat tulis kantor			16.280.000,00		DINAS KEPENDUDUKAN DAN PENCATATAN SIPIL
			<i>penyediaan Alat tulis Kntor (bulan)</i>	12	16.280.000,00	<i>(OPD, KAB. MANOKWARI SELATAN)</i>	
	2.06.2.12.0101-001.0011	Penyediaan barang cetakan dan penggandaan			19.000.000,00		DINAS KEPENDUDUKAN DAN PENCATATAN SIPIL
			<i>penyediaan barang cetak dan pengadaan (bulan)</i>	12	19.000.000,00	<i>(OPD, KAB. MANOKWARI SELATAN)</i>	
	2.06.2.12.0101-001.0014	Penyediaan bahan bacaan dan peraturan perundang-undangan			4.800.000,00		DINAS KEPENDUDUKAN DAN PENCATATAN SIPIL

NO	KODE	URUSAN/BIDANG URUSAN/PROGRAM/KEGIATAN/ SUB KEGIATAN	INDIKATOR PROGRAM/KEGIATAN/SUB KEGIATAN	CAPAIANA KINERJA DAN KERANGKA PENDANAAN		LOKASI	PERANGKAT DAERAH PENANGGUNG JAWAB
				TARGET 2021	PAGU INDIKATIF (Rp)		
			<i>penyediaan bahan bacaan dan peraturan perundang-undangan (media)</i>	2	4.800.000,00	(Dukcapil, KAB. MANOKWARI SELATAN)	
	2.06.2.12.0101-001.0016	Penyediaan Makanan dan Minuman			16.200.000,00		DINAS KEPENDUDUKAN DAN PENCATATAN SIPIL
			<i>penyediaan makan dan minum (bulan)</i>	12	16.200.000,00	(OPD, KAB. MANOKWARI SELATAN)	
	2.06.2.12.0101-001.0017	Rapat - Rapat Kordinasi dan Konsultasi ke Luar Daerah			300.000.000,00		DINAS KEPENDUDUKAN DAN PENCATATAN SIPIL
			<i>pelaksanaan rapat-rapat kordinasi dan konsultasi ke luar daerah (kali)</i>	45	300.000.000,00	(Dukcapil, KAB. MANOKWARI SELATAN)	
	2.06.2.12.0101-001.0018	Penyediaan Jasa Tenaga Pendukung Administrasi Perkantoran			1.381.320.000,00		DINAS KEPENDUDUKAN DAN PENCATATAN SIPIL
			<i>penyediaan jasa tenaga pendukung Administrasi perkantoran (orang)</i>	12	1.381.320.000,00	(OPD, KAB. MANOKWARI SELATAN)	
	2.06.2.12.0101-001.0021	Penyediaan Gaji dan Tunjangan ASN			2.072.914.251,00		DINAS KEPENDUDUKAN DAN PENCATATAN SIPIL
			<i>penyediaan Gaji, tunjangan ASN dan CPNS (bulan)</i>	12	2.072.914.251,00	(OPD, KAB. MANOKWARI SELATAN)	
2.	2.06.2.12.0101-002	Program Peningkatan Sarana dan Prasarana Aparatur			4.636.656.000,00		DINAS KEPENDUDUKAN DAN PENCATATAN SIPIL
			<i>Cakupan pemenuhan sarana dan prasarana (unit)</i>	84.00			

NO	KODE	URUSAN/BIDANG URUSAN/PROGRAM/KEGIATAN/ SUB KEGIATAN	INDIKATOR PROGRAM/KEGIATAN/SUB KEGIATAN	CAPAIANA KINERJA DAN KERANGKA PENDANAAN		LOKASI	PERANGKAT DAERAH PENANGGUNG JAWAB
				TARGET 2021	PAGU INDIKATIF (Rp)		
			<i>meningkatnya peningkatan sarana dan prasarana aparatur (%)</i>	100			
	2.06.2.12.0101-002.0003	Pembangunan gedung kantor			4.389.000.000,00		DINAS KEPENDUDUKAN DAN PENCATATAN SIPIL
			<i>pembangunan gedung kantor (M2)</i>	700	4.389.000.000,00	<i>(ransiki, Ransiki, Kec. Ransiki)</i>	
	2.06.2.12.0101-002.0021	Pemeliharaan Rutin/Berkala Kendaraan Dinas/Operasional			247.656.000,00		DINAS KEPENDUDUKAN DAN PENCATATAN SIPIL
			<i>pemeliharaan rutin/berkala kendaraan dinas/oprasional (%)</i>	100	247.656.000,00	<i>(OPD, KAB. MANOKWARI SELATAN)</i>	
3.	2.06.2.12.0101-005	Program peningkatan pengembangan sistem pelaporan capaian kinerja dan keuangan			33.810.000,00		DINAS KEPENDUDUKAN DAN PENCATATAN SIPIL
			<i>meningkatnya peningkatan pengembangan sistem pelaporan capaian kinerja dan keuangan (%)</i>	100			
	2.06.2.12.0101-005.0001	Penyusunan laporan capaian kinerja dan ikhtisar realisasi kinerja SKPD			23.810.000,00		DINAS KEPENDUDUKAN DAN PENCATATAN SIPIL
			<i>tersusunya jumlah laporan capaian kinerja yang tersusun (%)</i>	100	23.810.000,00	<i>(OPD, KAB. MANOKWARI SELATAN)</i>	
	2.06.2.12.0101-005.0004	penyusunan pelaporan keuangan akhir tahun			10.000.000,00		DINAS KEPENDUDUKAN DAN PENCATATAN SIPIL
			<i>penyusunan pelaporan keuangan akhir tahun (%)</i>	100	10.000.000,00	<i>(OPD, KAB. MANOKWARI SELATAN)</i>	

NO	KODE	URUSAN/BIDANG URUSAN/PROGRAM/KEGIATAN/ SUB KEGIATAN	INDIKATOR PROGRAM/KEGIATAN/SUB KEGIATAN	CAPAIANA KINERJA DAN KERANGKA PENDANAAN		LOKASI	PERANGKAT DAERAH PENANGGUNG JAWAB
				TARGET 2021	PAGU INDIKATIF (Rp)		
4.	2.06.2.12.0101-015	Program Penataan Administrasi Kependudukan			2.278.645.000,00		DINAS KEPENDUDUKAN DAN PENCATATAN SIPIL
			<i>Rata-rata lama waktu pengurusan KTP/th (angka)</i>	5.00			
			<i>tertatanya penataan administrasi kependudukan (%)</i>	100			
	2.06.2.12.0101-015.0001	Pembangunan dan pengoperasian SIAK secara terpadu			1.564.214.800,00		DINAS KEPENDUDUKAN DAN PENCATATAN SIPIL
			<i>pembangunan dan pengoprasian SIAK secara terpadu (Paket)</i>	1	1.564.214.800,00	<i>(Dinas Kependudukan dan Catatan Sipil, KAB. MANOKWARI SELATAN)</i>	
	2.06.2.12.0101-015.0004	Pembentukan dan Penataan Sistem Koneksi (Inter-Phase Tahap Awal) NIK			100.000.000,00		DINAS KEPENDUDUKAN DAN PENCATATAN SIPIL
			<i>Pelayanan KTP (%)</i>	100	100.000.000,00	<i>(DINAS KEPENDUDUKAN DAN CAPIL, KAB. MANOKWARI SELATAN)</i>	
	2.06.2.12.0101-015.0011	Sosialisasi kebijakan kependudukan			52.860.000,00		DINAS KEPENDUDUKAN DAN PENCATATAN SIPIL
			<i>sosialisasi kebijakan kependudukan (%)</i>	100	52.860.000,00	<i>(enam(6) Distrik, KAB. MANOKWARI SELATAN)</i>	
	2.06.2.12.0101-015.0013	Monitoring, evaluasi dan pelaporan			66.300.000,00		DINAS KEPENDUDUKAN DAN PENCATATAN SIPIL
			<i>pelaksanaan ,evaluasi dan monitoring (%)</i>	100	66.300.000,00	<i>(enam(6) Distrik, KAB. MANOKWARI SELATAN)</i>	

NO	KODE	URUSAN/BIDANG URUSAN/PROGRAM/KEGIATAN/ SUB KEGIATAN	INDIKATOR PROGRAM/KEGIATAN/SUB KEGIATAN	CAPAIANA KINERJA DAN KERANGKA PENDANAAN		LOKASI	PERANGKAT DAERAH PENANGGUNG JAWAB
				TARGET 2021	PAGU INDIKATIF (Rp)		
	2.06.2.12.0101-015.0019	Penataan dan Penunjang Penerbitan Akta Cakil			495.270.200,00		DINAS KEPENDUDUKAN DAN PENCATATAN SIPIL
			<i>penyediaan pelayanan pencatatan perkawinan masal (%)</i>	100	240.000.000,00	(OPD, KAB. MANOKWARI SELATAN)	
			<i>penyediaan pelayanan Akta kelahiran (%)</i>	100	255.270.200,00	(OPD, KAB. MANOKWARI SELATAN)	
	2.07	Pemberdayaan Masyarakat Desa			6.634.825.564,00		
1.	2.07.2.13.0101-001	Program Pelayanan Administrasi Perkantoran			4.846.470.364,00		DINAS PEMBERDAYAAN MASYARAKAT DAN KAMPUNG
			<i>Persentase Unit Kerja internal yang terlayani (persen)</i>	100.00			
	2.07.2.13.0101-001.0001	Penyediaan jasa surat menyurat			2.100.000,00		DINAS PEMBERDAYAAN MASYARAKAT DAN KAMPUNG
			<i>Belanja jasa pengiriman surat (surat)</i>	10	1.500.000,00	(DPMK, KAB. MANOKWARI SELATAN)	
			<i>Biaya materai (lembar)</i>	100	600.000,00	(DPMK, KAB. MANOKWARI SELATAN)	
	2.07.2.13.0101-001.0002	Penyediaan jasa komunikasi, sumber daya air dan listrik			15.000.000,00		DINAS PEMBERDAYAAN MASYARAKAT DAN KAMPUNG
			<i>Biaya rekening internet dan listrik (rekening)</i>	2	15.000.000,00	(DPMK, KAB. MANOKWARI SELATAN)	

NO	KODE	URUSAN/BIDANG URUSAN/PROGRAM/KEGIATAN/ SUB KEGIATAN	INDIKATOR PROGRAM/KEGIATAN/SUB KEGIATAN	CAPAIANA KINERJA DAN KERANGKA PENDANAAN		LOKASI	PERANGKAT DAERAH PENANGGUNG JAWAB
				TARGET 2021	PAGU INDIKATIF (Rp)		
	2.07.2.13.0101-001.0003	Penyediaan jasa peralatan dan perlengkapan kantor			125.000.000,00		DINAS PEMBERDAYAAN MASYARAKAT DAN KAMPUNG
			<i>Belanja modal peralatan dan perlengkapan kantor Laptop 5 Unit (unit)</i>	5	125.000.000,00	(DPMK, KAB. MANOKWARI SELATAN)	
	2.07.2.13.0101-001.0006	Penyediaan jasa pemeliharaan dan perizinan kendaraan dinas/operasional			3.234.600,00		DINAS PEMBERDAYAAN MASYARAKAT DAN KAMPUNG
			<i>Belanja jasa pemeliharaan dan perizinan kendaraan dinas/operasional (unit)</i>	4	3.234.600,00	(DPMK, KAB. MANOKWARI SELATAN)	
	2.07.2.13.0101-001.0008	Penyediaan jasa kebersihan kantor			3.000.000,00		DINAS PEMBERDAYAAN MASYARAKAT DAN KAMPUNG
			<i>Belanja alat dan bahan kebersihan kantor (jenis)</i>	15	3.000.000,00	(DPMK, KAB. MANOKWARI SELATAN)	
	2.07.2.13.0101-001.0009	Penyediaan jasa perbaikan peralatan kerja			2.250.000,00		DINAS PEMBERDAYAAN MASYARAKAT DAN KAMPUNG
			<i>Belanja jasa perbaikan peralatan kerja (unit)</i>	7	2.250.000,00	(DPMK, KAB. MANOKWARI SELATAN)	
	2.07.2.13.0101-001.0010	Penyediaan alat tulis kantor			16.200.000,00		DINAS PEMBERDAYAAN MASYARAKAT DAN KAMPUNG
			<i>Belanja ATK (jenis)</i>	20	16.200.000,00	(DPMK, KAB. MANOKWARI SELATAN)	
	2.07.2.13.0101-001.0011	Penyediaan barang cetakan dan penggandaan			15.000.000,00		DINAS PEMBERDAYAAN MASYARAKAT DAN KAMPUNG

NO	KODE	URUSAN/BIDANG URUSAN/PROGRAM/KEGIATAN/ SUB KEGIATAN	INDIKATOR PROGRAM/KEGIATAN/SUB KEGIATAN	CAPAIANA KINERJA DAN KERANGKA PENDANAAN		LOKASI	PERANGKAT DAERAH PENANGGUNG JAWAB
				TARGET 2021	PAGU INDIKATIF (Rp)		
			<i>Biaya barang cetakan (cetakan)</i>	14	4.200.000,00	(DPMK, KAB. MANOKWARI SELATAN)	
			<i>Biaya penggandaan (lembar)</i>	21.600	10.800.000,00	(DPMK, KAB. MANOKWARI SELATAN)	
	2.07.2.13.0101-001.0014	Penyediaan bahan bacaan dan peraturan perundang-undangan			3.600.000,00		DINAS PEMBERDAYAAN MASYARAKAT DAN KAMPUNG
			<i>Belanja bahan bacaan (media)</i>	2	3.600.000,00	(DPMK, KAB. MANOKWARI SELATAN)	
	2.07.2.13.0101-001.0016	Penyediaan Makanan dan Minuman			16.480.000,00		DINAS PEMBERDAYAAN MASYARAKAT DAN KAMPUNG
			<i>Belanja makan dan minum rapat (orang/kali)</i>	206	16.480.000,00	(DPMK, KAB. MANOKWARI SELATAN)	
	2.07.2.13.0101-001.0017	Rapat - Rapat Kordinasi dan Konsultasi ke Luar Daerah			245.750.000,00		DINAS PEMBERDAYAAN MASYARAKAT DAN KAMPUNG
			<i>Biaya rapat - rapat kordinasi dan konsultasi ke luar daerah (orang/hari/kali)</i>	83	245.750.000,00	(DPMK, KAB. MANOKWARI SELATAN)	
	2.07.2.13.0101-001.0018	Penyediaan Jasa Tenaga Pendukung Administrasi Perkantoran			1.541.000.000,00		DINAS PEMBERDAYAAN MASYARAKAT DAN KAMPUNG
			<i>Belanja jasa tenaga pendukung administrasi perkantoran (orang/bulan)</i>	768	1.461.000.000,00	(DPMK, KAB. MANOKWARI SELATAN)	
			<i>Biaya sewa gedung kantori/rumah (unit)</i>	2	80.000.000,00	(DPMK, KAB. MANOKWARI SELATAN)	

NO	KODE	URUSAN/BIDANG URUSAN/PROGRAM/KEGIATAN/ SUB KEGIATAN	INDIKATOR PROGRAM/KEGIATAN/SUB KEGIATAN	CAPAIANA KINERJA DAN KERANGKA PENDANAAN		LOKASI	PERANGKAT DAERAH PENANGGUNG JAWAB
				TARGET 2021	PAGU INDIKATIF (Rp)		
	2.07.2.13.0101-001.0021	Penyediaan Gaji dan Tunjangan ASN			2.857.855.764,00		DINAS PEMBERDAYAAN MASYARAKAT DAN KAMPUNG
			<i>Belanja gaji dan tunjangan ASN (Org/Bln)</i>	40	2.857.855.764,00	(DPMK, KAB. MANOKWARI SELATAN)	
2.	2.07.2.13.0101-002	Program Peningkatan Sarana dan Prasarana Aparatur			93.635.200,00		DINAS PEMBERDAYAAN MASYARAKAT DAN KAMPUNG
			<i>Cakupan pemenuhan sarana dan prasarana (unit)</i>	95.00			
	2.07.2.13.0101-002.0021	Pemeliharaan Rutin/Berkala Kendaraan Dinas/Operasional			93.635.200,00		DINAS PEMBERDAYAAN MASYARAKAT DAN KAMPUNG
			<i>Biaya Pemeliharaan Rutin/Berkala Kendaraan Dinas/Operasional (unit)</i>	4	93.635.200,00	(DPMK, KAB. MANOKWARI SELATAN)	
3.	2.07.2.13.0101-004	Program Peningkatan Kapasitas Sumber Daya Aparatur			105.560.000,00		DINAS PEMBERDAYAAN MASYARAKAT DAN KAMPUNG
			<i>Persentase aparatur yang memenuhi standar kompetensi/kualifikasi pada Unit Kerjanya (persen)</i>	90.00			
	2.07.2.13.0101-004.0001	Pendidikan dan pelatihan formal			75.000.000,00		DINAS PEMBERDAYAAN MASYARAKAT DAN KAMPUNG
			<i>Biaya Pendidikan dan pelatihan formal (orang)</i>	10	75.000.000,00	(DPMK, KAB. MANOKWARI SELATAN)	
	2.07.2.13.0101-004.0002	Sosialisasi peraturan perundang-undangan			30.560.000,00		DINAS PEMBERDAYAAN MASYARAKAT DAN KAMPUNG

NO	KODE	URUSAN/BIDANG URUSAN/PROGRAM/KEGIATAN/ SUB KEGIATAN	INDIKATOR PROGRAM/KEGIATAN/SUB KEGIATAN	CAPAIANA KINERJA DAN KERANGKA PENDANAAN		LOKASI	PERANGKAT DAERAH PENANGGUNG JAWAB
				TARGET 2021	PAGU INDIKATIF (Rp)		
			<i>Biaya sosialisasi (orang)</i>	78	30.560.000,00	(DPMK, KAB. MANOKWARI SELATAN)	
4.	2.07.2.13.0101-005	Program peningkatan pengembangan sistem pelaporan capaian kinerja dan keuangan			53.810.000,00		DINAS PEMBERDAYAAN MASYARAKAT DAN KAMPUNG
			<i>Prosentase Laporan Capaian Kinerja Keuangan tepat waktu (persen)</i>	1.00			
	2.07.2.13.0101-005.0001	Penyusunan laporan capaian kinerja dan ikhtisar realisasi kinerja SKPD			20.000.000,00		DINAS PEMBERDAYAAN MASYARAKAT DAN KAMPUNG
			<i>Biaya Penyusunan laporan capaian kinerja dan ikhtisar realisasi kinerja SKPD (dokumen)</i>	1	20.000.000,00	(DPMK, KAB. MANOKWARI SELATAN)	
	2.07.2.13.0101-005.0004	penyusunan pelaporan keuangan akhir tahun			10.000.000,00		DINAS PEMBERDAYAAN MASYARAKAT DAN KAMPUNG
			<i>Biaya penyusunan laporan (laporan)</i>	1	10.000.000,00	(DPMK, KAB. MANOKWARI SELATAN)	
	2.07.2.13.0101-005.0006	Pengelolaan, Pengendalian dan Evaluasi Administrasi Keuangan			23.810.000,00		DINAS PEMBERDAYAAN MASYARAKAT DAN KAMPUNG
			<i>Biaya penyusunan renstra/renja SKPD (dokumen)</i>	2	23.810.000,00	(DPMK, KAB. MANOKWARI SELATAN)	
5.	2.07.2.13.0101-016	Program pengembangan lembaga ekonomi pedesaan			225.000.000,00		DINAS PEMBERDAYAAN MASYARAKAT DAN KAMPUNG
			<i>Persentase Lembaga ekonomi masyarakat pedesaan yang aktif (persen)</i>	72.50			

NO	KODE	URUSAN/BIDANG URUSAN/PROGRAM/KEGIATAN/ SUB KEGIATAN	INDIKATOR PROGRAM/KEGIATAN/SUB KEGIATAN	CAPAIANA KINERJA DAN KERANGKA PENDANAAN		LOKASI	PERANGKAT DAERAH PENANGGUNG JAWAB
				TARGET 2021	PAGU INDIKATIF (Rp)		
	2.07.2.13.0101-016.0002	Pelatihan ketrampilan manajemen badan usaha milik desa			95.000.000,00		DINAS PEMBERDAYAAN MASYARAKAT DAN KAMPUNG
			<i>Biaya Pelatihan ketrampilan manajemen badan usaha milik desa (lembaga)</i>	19	95.000.000,00	(Desa, KAB. MANOKWARI SELATAN)	
	2.07.2.13.0101-016.0003	Pelatihan ketrampilan usaha industri kerajinan			130.000.000,00		DINAS PEMBERDAYAAN MASYARAKAT DAN KAMPUNG
			<i>Biaya Pelatihan ketrampilan usaha industri kerajinan (usaha)</i>	3	130.000.000,00	(Desa, KAB. MANOKWARI SELATAN)	
6.	2.07.2.13.0101-017	Program peningkatan partisipasi masyarakat dalam membangun desa			250.000.000,00		DINAS PEMBERDAYAAN MASYARAKAT DAN KAMPUNG
			Jumlah Lembaga desa berpartisipasi aktif dalam pembangunan desa (angka)	25.00			
	2.07.2.13.0101-017.0001	Pembinaan kelompok masyarakat pembangunan desa			250.000.000,00		DINAS PEMBERDAYAAN MASYARAKAT DAN KAMPUNG
			<i>Biaya Pembinaan kelompok masyarakat pembangunan desa (kelompok)</i>	12	250.000.000,00	(Desa, KAB. MANOKWARI SELATAN)	
7.	2.07.2.13.0101-018	Program peningkatan kapasitas aparaturn pemerintah desa			525.350.000,00		DINAS PEMBERDAYAAN MASYARAKAT DAN KAMPUNG
			Jumlah desa yang telah menyampaikan laporan pemerintahan kampung yang baik (kampung)	40.00			

NO	KODE	URUSAN/BIDANG URUSAN/PROGRAM/KEGIATAN/ SUB KEGIATAN	INDIKATOR PROGRAM/KEGIATAN/SUB KEGIATAN	CAPAIANA KINERJA DAN KERANGKA PENDANAAN		LOKASI	PERANGKAT DAERAH PENANGGUNG JAWAB
				TARGET 2021	PAGU INDIKATIF (Rp)		
	2.07.2.13.0101-018.0002	Pelatihan aparatur pemerintah desa dalam bidang pengelolaan keuangan daerah			223.350.000,00		DINAS PEMBERDAYAAN MASYARAKAT DAN KAMPUNG
			<i>biaya Pelatihan aparatur pemerintah desa dalam bidang pengelolaan keuangan desa (orang)</i>	114	223.350.000,00	(Desa, KAB. MANOKWARI SELATAN)	
	2.07.2.13.0101-018.0003	Pelatihan aparatur pemerintah desa dalam bidang manajemen pemerintahan desa			200.000.000,00		DINAS PEMBERDAYAAN MASYARAKAT DAN KAMPUNG
			<i>Biaya Pelatihan aparatur pemerintah desa dalam bidang manajemen pemerintahan desa (desa)</i>	57	100.000.000,00	(Desa, KAB. MANOKWARI SELATAN)	
			<i>Tersedianya biaya pembinaan (orang)</i>	57	100.000.000,00	(Desa, KAB. MANOKWARI SELATAN)	
	2.07.2.13.0101-018.0004	Monitoring, evaluasi dan pelaporan			102.000.000,00		DINAS PEMBERDAYAAN MASYARAKAT DAN KAMPUNG
			<i>Biaya Monitoring, evaluasi dan pelaporan (desa)</i>	57	102.000.000,00	(Desa, KAB. MANOKWARI SELATAN)	
8.	2.07.2.13.0101.022	Program Administrasi Pemerintahan Desa			535.000.000,00		DINAS PEMBERDAYAAN MASYARAKAT DAN KAMPUNG
			<i>Meningkatnya kapasitas aparatur pemerintah desa (orang)</i>	0.00			
	2.07.2.13.0101.022.010	Fasilitasi Penyusunan Perencanaan Pembangunan Desa			185.000.000,00		DINAS PEMBERDAYAAN MASYARAKAT DAN KAMPUNG
			<i>Biaya penyusunan dokumen perencanaan pembangunan desa (dokumen)</i>	57	185.000.000,00	(Desa, KAB. MANOKWARI SELATAN)	

NO	KODE	URUSAN/BIDANG URUSAN/PROGRAM/KEGIATAN/ SUB KEGIATAN	INDIKATOR PROGRAM/KEGIATAN/SUB KEGIATAN	CAPAIANA KINERJA DAN KERANGKA PENDANAAN		LOKASI	PERANGKAT DAERAH PENANGGUNG JAWAB
				TARGET 2021	PAGU INDIKATIF (Rp)		
	2.07.2.13.0101.022.09	Penyelenggaraan Pemilihan, Pangkatan dan Pemberhentian Kepala Desa			350.000.000,00		DINAS PEMBERDAYAAN MASYARAKAT DAN KAMPUNG
			<i>Biaya Penyelenggaraan Pemilihan, Pengangkatan dan Pemberhentian Kepala Desa (desa)</i>	57	350.000.000,00	(DPMK, KAB. MANOKWARI SELATAN)	
	2.09	Perhubungan			9.455.188.154,00		
1.	2.09.2.15.0101-001	Program Pelayanan Administrasi Perkantoran			4.450.378.154,00		DINAS PERHUBUNGAN
			Persentase Administrasi Perkantoran (%)	100			
	2.09.2.15.0101-001.0001	Penyediaan jasa surat menyurat			2.040.000,00		DINAS PERHUBUNGAN
			<i>Belanja Materai (Lembar)</i>	90	540.000,00	(Dinas Perhubungan, KAB. MANOKWARI SELATAN)	
			<i>Biaya jasa pengiriman surat keluar (Surat)</i>	15	1.500.000,00	(Dinas Perhubungan, KAB. MANOKWARI SELATAN)	
	2.09.2.15.0101-001.0002	Penyediaan jasa komunikasi, sumber daya air dan listrik			16.200.000,00		DINAS PERHUBUNGAN
			<i>Biaya Jasa Komunikasi, Sumber Daya Air dan Listrik (Rekening)</i>	4	16.200.000,00	(Dinas Perhubungan, KAB. MANOKWARI SELATAN)	
	2.09.2.15.0101-001.0006	Penyediaan jasa pemeliharaan dan perizinan kendaraan dinas/operasional			61.848.000,00		DINAS PERHUBUNGAN
			<i>Biaya Pajak kendaraan dinas (Unit)</i>	11	61.848.000,00	(Dinas Perhubungan, KAB. MANOKWARI SELATAN)	
	2.09.2.15.0101-001.0008	Penyediaan jasa kebersihan kantor			5.400.000,00		DINAS PERHUBUNGAN

NO	KODE	URUSAN/BIDANG URUSAN/PROGRAM/KEGIATAN/ SUB KEGIATAN	INDIKATOR PROGRAM/KEGIATAN/SUB KEGIATAN	CAPAIANA KINERJA DAN KERANGKA PENDANAAN		LOKASI	PERANGKAT DAERAH PENANGGUNG JAWAB
				TARGET 2021	PAGU INDIKATIF (Rp)		
			<i>Biaya jasa kebersihan kantor (Jenis)</i>	154	5.400.000,00	(Dinas Perhubungan, KAB. MANOKWARI SELATAN)	
	2.09.2.15.0101-001.0009	Penyediaan jasa perbaikan peralatan kerja			2.700.000,00		DINAS PERHUBUNGAN
			<i>Biaya jasa Perbaikan Peralatan Kerja (Unit)</i>	10	2.700.000,00	(Dinas Perhubungan, KAB. MANOKWARI SELATAN)	
	2.09.2.15.0101-001.0010	Penyediaan alat tulis kantor			13.500.000,00		DINAS PERHUBUNGAN
			<i>Belanja alat tulis kantor (Jenis)</i>	305	13.500.000,00	(Dinas Perhubungan, KAB. MANOKWARI SELATAN)	
	2.09.2.15.0101-001.0011	Penyediaan barang cetakan dan penggandaan			13.520.000,00		DINAS PERHUBUNGAN
			<i>Belanja barang cetakan (Jenis)</i>	5	9.200.000,00	(Dinas Perhubungan, KAB. MANOKWARI SELATAN)	
			<i>Biaya penggandaan (Lembar)</i>	8.640	4.320.000,00	(Dinas Perhubungan, KAB. MANOKWARI SELATAN)	
	2.09.2.15.0101-001.0012	Penyediaan komponen instalasi listrik/penerangan bangunan kantor			900.000,00		DINAS PERHUBUNGAN
			<i>Belanja komponen instalasi listrik/penerangan bangunan kantor (Buah)</i>	12	900.000,00	(Dinas Perhubungan, KAB. MANOKWARI SELATAN)	
	2.09.2.15.0101-001.0014	Penyediaan bahan bacaan dan peraturan perundang-undangan			3.240.000,00		DINAS PERHUBUNGAN
			<i>Belanja bahan bacaan dan peraturan perundang- undangan (Media)</i>	2	3.240.000,00	(Dinas Perhubungan, KAB. MANOKWARI SELATAN)	
	2.09.2.15.0101-001.0016	Penyediaan Makanan dan Minuman			16.625.000,00		DINAS PERHUBUNGAN
			<i>Belanja makan dan minum rapat dan tamu (Orang/kali)</i>	436	16.625.000,00	(Dinas Perhubungan, KAB. MANOKWARI SELATAN)	

NO	KODE	URUSAN/BIDANG URUSAN/PROGRAM/KEGIATAN/ SUB KEGIATAN	INDIKATOR PROGRAM/KEGIATAN/SUB KEGIATAN	CAPAIANA KINERJA DAN KERANGKA PENDANAAN		LOKASI	PERANGKAT DAERAH PENANGGUNG JAWAB
				TARGET 2021	PAGU INDIKATIF (Rp)		
	2.09.2.15.0101-001.0017	Rapat - Rapat Kordinasi dan Konsultasi ke Luar Daerah			245.975.000,00		DINAS PERHUBUNGAN
			<i>Biaya Perjalanan Dinas (Kali)</i>	26	245.975.000,00	<i>(Dinas Perhubungan, KAB. MANOKWARI SELATAN)</i>	
	2.09.2.15.0101-001.0018	Penyediaan Jasa Tenaga Pendukung Administrasi Perkantoran			2.309.000.000,00		DINAS PERHUBUNGAN
			<i>Belanja Jasa tenaga honor (OB)</i>	84	2.193.000.000,00	<i>(Dinas Perhubungan, KAB. MANOKWARI SELATAN)</i>	
			<i>Biaya Sewa Bulanan Rumah/Kantor (Unit/bln)</i>	4	116.000.000,00	<i>(Dinas Perhubungan, KAB. MANOKWARI SELATAN)</i>	
	2.09.2.15.0101-001.0021	Penyediaan Gaji dan Tunjangan ASN			1.759.430.154,00		DINAS PERHUBUNGAN
			<i>Belanja Jasa ASN (Org/bln)</i>	29	1.759.430.154,00	<i>(Dinas Perhubungan, KAB. MANOKWARI SELATAN)</i>	
2.	2.09.2.15.0101-002	Program Peningkatan Sarana dan Prasarana Aparatur			858.000.000,00		DINAS PERHUBUNGAN
			<i>Persentase peningkatan sarana dan prasarana aparatur (%)</i>	100			
	2.09.2.15.0101-002.0011	Pengadaan Mebeleur			85.000.000,00		DINAS PERHUBUNGAN
			<i>Belanja Mebeleur (Meja Rapat 2 Set, meja dan kursi staff 20 Unit) (Unit)</i>	22	85.000.000,00	<i>(Dinas Perhubungan, KAB. MANOKWARI SELATAN)</i>	
	2.09.2.15.0101-002.0021	Pemeliharaan Rutin/Berkala Kendaraan Dinas/Operasional			773.000.000,00		DINAS PERHUBUNGAN
			<i>Biaya kendaraan dinas yang di pelihara (Unit)</i>	14	350.000.000,00	<i>(Dinas Perhubungan, KAB. MANOKWARI SELATAN)</i>	
			<i>Biaya BBM kendaraan Operasional (Unit)</i>	14	423.000.000,00	<i>(Dinas Perhubungan, KAB. MANOKWARI SELATAN)</i>	
3.	2.09.2.15.0101-004	Program Peningkatan Kapasitas Sumber Daya Aparatur			80.000.000,00		DINAS PERHUBUNGAN

NO	KODE	URUSAN/BIDANG URUSAN/PROGRAM/KEGIATAN/ SUB KEGIATAN	INDIKATOR PROGRAM/KEGIATAN/SUB KEGIATAN	CAPAIANA KINERJA DAN KERANGKA PENDANAAN		LOKASI	PERANGKAT DAERAH PENANGGUNG JAWAB
				TARGET 2021	PAGU INDIKATIF (Rp)		
			<i>Prosentase Aparatur Sipil Negara Yang telah Mengikuti Diklat dan memenuhi Standar (%)</i>	100			
	2.09.2.15.0101-004.0001	Pendidikan dan pelatihan formal			80.000.000,00		DINAS PERHUBUNGAN
			<i>Biaya jasa Pelatihan perbengkelan (Org/Keg)</i>	30	80.000.000,00	<i>(Dinas Perhubungan, KAB. MANOKWARI SELATAN)</i>	
4.	2.09.2.15.0101-005	Program peningkatan pengembangan sistem pelaporan capaian kinerja dan keuangan			23.810.000,00		DINAS PERHUBUNGAN
			<i>Jumlah ketersediaan laporan capaian kinerja dan keuangan yang disusun dengan benar dan tepat waktu (Dokumen)</i>	2			
	2.09.2.15.0101-005.0001	Penyusunan laporan capaian kinerja dan ikhtisar realisasi kinerja SKPD			23.810.000,00		DINAS PERHUBUNGAN
			<i>Biaya Dokumen Perencanaan dan Evaluasi Kinerja Perangkat Daerah (buku)</i>	2	23.810.000,00	<i>(Dinas Perhubungan, KAB. MANOKWARI SELATAN)</i>	
5.	2.09.2.15.0101-015	Program Pembangunan Prasarana dan Fasilitas Perhubungan			308.000.000,00		DINAS PERHUBUNGAN
			<i>Meningkatnya kualitas pengelolaan penyelenggaraan transportasi (%)</i>	0.00			
	2.09.2.15.0101-015.0024	Pendukung Fasilitas Kapal Laut			308.000.000,00		DINAS PERHUBUNGAN
			<i>Belanja fasilitas pendukung kapal laut (paket)</i>	1	308.000.000,00	<i>(Dinas Perhubungan, KAB. MANOKWARI SELATAN)</i>	
6.	2.09.2.15.0101-017	Program Pogram peningkatan pelayanan angkutan			215.000.000,00		DINAS PERHUBUNGAN

NO	KODE	URUSAN/BIDANG URUSAN/PROGRAM/KEGIATAN/ SUB KEGIATAN	INDIKATOR PROGRAM/KEGIATAN/SUB KEGIATAN	CAPAIANA KINERJA DAN KERANGKA PENDANAAN		LOKASI	PERANGKAT DAERAH PENANGGUNG JAWAB
				TARGET 2021	PAGU INDIKATIF (Rp)		
			<i>Meningkatnya pembinaan dan pemantauan angkutan darat dan sungai (%)</i>	0.00			
	2.09.2.15.0101-017.0005	Kegiatan pengendalian disiplin pengoperasian angkutan umum di jalan raya			125.000.000,00		DINAS PERHUBUNGAN
			<i>Biaya pengendalian disiplin pengoperasian angkutan umum di jalan raya (Kali/Bulan)</i>	3	125.000.000,00	(Dinas Perhubungan, KAB. MANOKWARI SELATAN)	
	2.09.2.15.0101-017.0014	Sosialisasi/penyuluhan ketertiban lalu lintas dan angkutan			90.000.000,00		DINAS PERHUBUNGAN
			<i>Biaya Sosialisasi Sosialisasi dan Uji Coba Pelaksanaan Kebijakan Rencana Umum Jaringan Trayek Pedesaan/Kewenangan Kabupaten/Kota (Kali/Tahun)</i>	3	90.000.000,00	(Dinas Perhubungan, KAB. MANOKWARI SELATAN)	
	2.09.2.15.0101-017.0020	Peningkatan Pelayanan angkutan yang aman, tertib, muda dan cepat			-		DINAS PERHUBUNGAN
7.	2.09.2.15.0101-018	Program pembangunan sarana dan prasarana perhubungan			3.185.000.000,00		DINAS PERHUBUNGAN
			<i>Meningkatnya kualitas pengelolaan penyelenggaraan transportasi (%)</i>	0.00			
	2.09.2.15.0101-018.0017	Pengadaan Kendaraan Angkutan penumpang			-		DINAS PERHUBUNGAN
	2.09.2.15.0101-018.0018	Pembangunan Terminal Oransbari (Sementara)			210.000.000,00		DINAS PERHUBUNGAN
			<i>Belanja Modal pembangunan terminal Angkutan Darat (Paket)</i>	1	210.000.000,00	(Distrik Oransbari, KAB. MANOKWARI SELATAN)	
	2.09.2.15.0101-018.0020	Pelatihan Penggunaan Radio Kapal dan Pemeliharaan			25.000.000,00		DINAS PERHUBUNGAN
			<i>Biaya Pelatihan pengguna Radio Kapal (Org)</i>	30	25.000.000,00	(Dinas Perhubungan, KAB. MANOKWARI SELATAN)	

NO	KODE	URUSAN/BIDANG URUSAN/PROGRAM/KEGIATAN/ SUB KEGIATAN	INDIKATOR PROGRAM/KEGIATAN/SUB KEGIATAN	CAPAIANA KINERJA DAN KERANGKA PENDANAAN		LOKASI	PERANGKAT DAERAH PENANGGUNG JAWAB
				TARGET 2021	PAGU INDIKATIF (Rp)		
	2.09.2.15.0101-018.0021	Pengadaan sarana transportasi darat 2 (DAK)			1.000.000.000,00		DINAS PERHUBUNGAN
			<i>Penggantian dan Renovasi Jembatan Gantung (Bentang Maksimal 120 m (Unit)</i>	1	1.000.000.000,00	<i>(Dishub Mansel Distrik Dataran Isim, KAB. MANOKWARI SELATAN)</i>	
	2.09.2.15.0101-018.0022	Pengadaan sarana transportasi darat 1 (DAK)			700.000.000,00		DINAS PERHUBUNGAN
			<i>Biaya Pengadaan sarana transportasi darat (Unit)</i>	1	700.000.000,00	<i>(Dinas Perhubungan, KAB. MANOKWARI SELATAN)</i>	
	2.09.2.15.0101-018.0027	Pengadaan Peralatan pendukung Pelabuhan Oransbari			300.000.000,00		DINAS PERHUBUNGAN
			<i>Belanja Peralatan pendukung Pelabuhan Oransbari (Jenis)</i>	15	300.000.000,00	<i>(Dinas Perhubungan, KAB. MANOKWARI SELATAN)</i>	
	2.09.2.15.0101-018.0028	TETRALOK			450.000.000,00		DINAS PERHUBUNGAN
			<i>Biaya Penyusunan TATRALOK (Persen)</i>	100	450.000.000,00	<i>(Dinas Perhubungan, KAB. MANOKWARI SELATAN)</i>	
	2.09.2.15.0101-018.0029	Pengembangan Sarana dan Prasarana Terminal			500.000.000,00		DINAS PERHUBUNGAN
			<i>Belanja modal Rest Area (M2)</i>	10.000	500.000.000,00	<i>(Distrik Oransbari, KAB. MANOKWARI SELATAN)</i>	
8.	2.09.2.15.0101-019	Program pengendalian dan pengamanan lalu lintas			205.000.000,00		DINAS PERHUBUNGAN
			<i>Meningkatnya kualitas pengelolaan penyelenggaraan transportasi (%)</i>	0.00			
	2.09.2.15.0101-019.0001	Pengadaan rambu-rambu lalu lintas			140.000.000,00		DINAS PERHUBUNGAN
			<i>Belanja modal pengadaan rambu-rambu lalu lintas (Unit)</i>	54	140.000.000,00	<i>(Dinas Perhubungan, KAB. MANOKWARI SELATAN)</i>	
	2.09.2.15.0101-019.0010	Pengadaan dan Pemasangan Traffic Cone			65.000.000,00		DINAS PERHUBUNGAN

NO	KODE	URUSAN/BIDANG URUSAN/PROGRAM/KEGIATAN/ SUB KEGIATAN	INDIKATOR PROGRAM/KEGIATAN/SUB KEGIATAN	CAPAIANA KINERJA DAN KERANGKA PENDANAAN		LOKASI	PERANGKAT DAERAH PENANGGUNG JAWAB
				TARGET 2021	PAGU INDIKATIF (Rp)		
			<i>Belanja modal pengadaan dan pemasangan Traffic cone (Buah)</i>	38	65.000.000,00	<i>(Dinas Perhubungan, KAB. MANOKWARI SELATAN)</i>	
9.	2.09.2.15.0101.021	Program Peningkatan Pelayanan Keselamatan Pengguna Jalan			40.000.000,00		DINAS PERHUBUNGAN
			<i>Tersedianya fasilitas Keselamatan Jalan (Bulan)</i>	0.00			
	2.09.2.15.0101.021.0001	Sosialisasi Keselamatan Berlalu lintas di Sekolah Sekolah			40.000.000,00		DINAS PERHUBUNGAN
			<i>Biaya Sosialisasi keselamatan pengguna jalan di sekolah (Sekolah)</i>	2	40.000.000,00	<i>(Dinas Perhubungan, KAB. MANOKWARI SELATAN)</i>	
10.	2.09.2.15.0101.026	Pengujian Berkala Kendaraan Bermotor			90.000.000,00		DINAS PERHUBUNGAN
			<i>Cakupan Kegiatan Pengujian Berkala Kendaraan Bermotor (%)</i>	0.00			
	2.09.2.15.0101.026.002	Peningkatan Kapasitas Sumber Daya Manusia Pengujian Berkala Kendaraan Bermotor			90.000.000,00		DINAS PERHUBUNGAN
			<i>Biaya SDM Penguji Kendaraan Bermotor (Orng)</i>	20	90.000.000,00	<i>(Dinas Perhubungan, KAB. MANOKWARI SELATAN)</i>	
	2.10	Komunikasi dan Informatika			6.465.450.000,00		
1.	2.10.2.16.0101-001	Program Pelayanan Administrasi Perkantoran			4.160.450.000,00		DINAS KOMUNIKASI DAN INFORMATIKA PERSANDIAN DAN STATISTIK
			<i>Terlaksananya pelayanan administrasi perkantoran (12 bulan)</i>	0.00			
	2.10.2.16.0101-001.0001	Penyediaan jasa surat menyurat			1.200.000,00		DINAS KOMUNIKASI DAN INFORMATIKA PERSANDIAN DAN STATISTIK

NO	KODE	URUSAN/BIDANG URUSAN/PROGRAM/KEGIATAN/ SUB KEGIATAN	INDIKATOR PROGRAM/KEGIATAN/SUB KEGIATAN	CAPAIANA KINERJA DAN KERANGKA PENDANAAN		LOKASI	PERANGKAT DAERAH PENANGGUNG JAWAB
				TARGET 2021	PAGU INDIKATIF (Rp)		
			<i>belanja materai 6000 (lembar)</i>	200	1.200.000,00	<i>(Dinas Kominfo, Statistik dan Persandian, KAB. MANOKWARI SELATAN)</i>	
	2.10.2.16.0101-001.0002	Penyediaan jasa komunikasi, sumber daya air dan listrik			60.000.000,00		DINAS KOMUNIKASI DAN INFORMATIKA PERSANDIAN DAN STATISTIK
			<i>Belanja jasa telekomunikasi,air dan listrik (rekening)</i>	3	60.000.000,00	<i>(Dinas Kominfo, Statistik dan Persandian, KAB. MANOKWARI SELATAN)</i>	
	2.10.2.16.0101-001.0003	Penyediaan jasa peralatan dan perlengkapan kantor			90.000.000,00		DINAS KOMUNIKASI DAN INFORMATIKA PERSANDIAN DAN STATISTIK
			<i>Pengadaan peralatan dan perlengkapan kantor (AC 2 unit, meja kerja 2 set,kursi hidrolik 2 set,komputer 4 unit, laptop 2 unit) (unit)</i>	13	90.000.000,00	<i>(Dinas Kominfo, Statistik dan Persandian, KAB. MANOKWARI SELATAN)</i>	
	2.10.2.16.0101-001.0006	Penyediaan jasa pemeliharaan dan perizinan kendaraan dinas/operasional			6.000.000,00		DINAS KOMUNIKASI DAN INFORMATIKA PERSANDIAN DAN STATISTIK
			<i>Pemeliharaan dan perpanjangan izin operasional kendaraan dinas (unit)</i>	4	6.000.000,00	<i>(Dinas Informasi, Komunikasi dan Persandian, KAB. MANOKWARI SELATAN)</i>	
	2.10.2.16.0101-001.0007	Penyediaan jasa administrasi keuangan			1.600.000.000,00		DINAS KOMUNIKASI DAN INFORMATIKA PERSANDIAN DAN STATISTIK
			<i>pembayaran biaya sewa gedung kantor, rumah jabatan dan honorarium tenaga honorer sebanyak 65 orang (bulan)</i>	12	1.600.000.000,00	<i>(Dinas Kominfo, Statistik dan Persandian, KAB. MANOKWARI SELATAN)</i>	

NO	KODE	URUSAN/BIDANG URUSAN/PROGRAM/KEGIATAN/ SUB KEGIATAN	INDIKATOR PROGRAM/KEGIATAN/SUB KEGIATAN	CAPAIANA KINERJA DAN KERANGKA PENDANAAN		LOKASI	PERANGKAT DAERAH PENANGGUNG JAWAB
				TARGET 2021	PAGU INDIKATIF (Rp)		
	2.10.2.16.0101-001.0008	Penyediaan jasa kebersihan kantor			3.750.000,00		DINAS KOMUNIKASI DAN INFORMATIKA PERSANDIAN DAN STATISTIK
			<i>Penyediaan alat dan bahan pembersih (unit)</i>	31	3.750.000,00	<i>(Dinas Kominfo, Statistik dan Persandian, KAB. MANOKWARI SELATAN)</i>	
	2.10.2.16.0101-001.0009	Penyediaan jasa perbaikan peralatan kerja			3.000.000,00		DINAS KOMUNIKASI DAN INFORMATIKA PERSANDIAN DAN STATISTIK
			<i>Tersedia alat kerja kantor (unit)</i>	7	3.000.000,00	<i>(Dinas Kominfo, Statistik dan Persandian, KAB. MANOKWARI SELATAN)</i>	
	2.10.2.16.0101-001.0010	Penyediaan alat tulis kantor			13.500.000,00		DINAS KOMUNIKASI DAN INFORMATIKA PERSANDIAN DAN STATISTIK
			<i>Tersedianya ATK (Jenis)</i>	31	13.500.000,00	<i>(Dinas Kominfo, Statistik dan Persandian, KAB. MANOKWARI SELATAN)</i>	
	2.10.2.16.0101-001.0011	Penyediaan barang cetakan dan penggandaan			80.000.000,00		DINAS KOMUNIKASI DAN INFORMATIKA PERSANDIAN DAN STATISTIK
			<i>Tersedianya bahan pencetakan dan penggandaan (lembar)</i>	13	80.000.000,00	<i>(Dinas Kominfo, Statistik dan Persandian, KAB. MANOKWARI SELATAN)</i>	
	2.10.2.16.0101-001.0014	Penyediaan bahan bacaan dan peraturan perundang-undangan			12.000.000,00		DINAS KOMUNIKASI DAN INFORMATIKA PERSANDIAN DAN STATISTIK

NO	KODE	URUSAN/BIDANG URUSAN/PROGRAM/KEGIATAN/ SUB KEGIATAN	INDIKATOR PROGRAM/KEGIATAN/SUB KEGIATAN	CAPAIANA KINERJA DAN KERANGKA PENDANAAN		LOKASI	PERANGKAT DAERAH PENANGGUNG JAWAB
				TARGET 2021	PAGU INDIKATIF (Rp)		
			<i>tersedianya biaya anggaran media cetak lokal dan nasional (lembar)</i>	3	12.000.000,00	(Dinas Kominfo, Statistik dan Persandian, KAB. MANOKWARI SELATAN)	
	2.10.2.16.0101-001.0016	Penyediaan Makanan dan Minuman			106.000.000,00		DINAS KOMUNIKASI DAN INFORMATIKA PERSANDIAN DAN STATISTIK
			<i>Tersedianya makanan dan minuman rapat (kali)</i>	6	106.000.000,00	(Dinas Kominfo, Statistik dan Persandian, KAB. MANOKWARI SELATAN)	
	2.10.2.16.0101-001.0017	Rapat - Rapat Kordinasi dan Konsultasi ke Luar Daerah			160.000.000,00		DINAS KOMUNIKASI DAN INFORMATIKA PERSANDIAN DAN STATISTIK
			<i>biaya perjalanan dinas dalam dan luar daerah (kali)</i>	10	160.000.000,00	(Dinas Kominfo, Statistik dan Persandian, KAB. MANOKWARI SELATAN)	
	2.10.2.16.0101-001.0021	Penyediaan Gaji dan Tunjangan ASN			2.025.000.000,00		DINAS KOMUNIKASI DAN INFORMATIKA PERSANDIAN DAN STATISTIK
			<i>Gaji dan Tunjangan PNS (Orang)</i>	33	2.025.000.000,00	(Dinas Kominfo , Persandian dan Statistika Manokwari Selatan, KAB. MANOKWARI SELATAN)	
2.	2.10.2.16.0101-002	Program Peningkatan Sarana dan Prasarana Aparatur			140.000.000,00		DINAS KOMUNIKASI DAN INFORMATIKA PERSANDIAN DAN STATISTIK
			<i>Tersedianya sarana dan prasarana aparatur (12 bulan)</i>	0.00			

NO	KODE	URUSAN/BIDANG URUSAN/PROGRAM/KEGIATAN/ SUB KEGIATAN	INDIKATOR PROGRAM/KEGIATAN/SUB KEGIATAN	CAPAIANA KINERJA DAN KERANGKA PENDANAAN		LOKASI	PERANGKAT DAERAH PENANGGUNG JAWAB
				TARGET 2021	PAGU INDIKATIF (Rp)		
	2.10.2.16.0101-002.0010	Pengadaan Peralatan Gedung Kantor			20.000.000,00		DINAS KOMUNIKASI DAN INFORMATIKA PERSANDIAN DAN STATISTIK
			<i>Pengadaan Meja dan Kursi Kerja (Set)</i>	10	20.000.000,00	<i>(Dinas Kominfo Statistik dan Persandian, KAB. MANOKWARI SELATAN)</i>	
	2.10.2.16.0101-002.0021	Pemeliharaan Rutin/Berkala Kendaraan Dinas/Operasional			120.000.000,00		DINAS KOMUNIKASI DAN INFORMATIKA PERSANDIAN DAN STATISTIK
			<i>Pemeliharaan rutin/berkala kendaraan dinas/operasional roda 4 = 1 unit dan roda 2 = 3 Unit (unit)</i>	4	120.000.000,00	<i>(Dinas Kominfo Statistik dan Persandian, KAB. MANOKWARI SELATAN)</i>	
3.	2.10.2.16.0101-004	Program Peningkatan Kapasitas Sumber Daya Aparatur			310.000.000,00		DINAS KOMUNIKASI DAN INFORMATIKA PERSANDIAN DAN STATISTIK
			<i>Meningkatnya kapasitas sumberdaya manusia aparatur (Orang)</i>	100.00			
	2.10.2.16.0101-004.0003	Bimbingan teknis implementasi peraturan perundang-undangan			310.000.000,00		DINAS KOMUNIKASI DAN INFORMATIKA PERSANDIAN DAN STATISTIK
			<i>Tersedianya biaya pelaksanaan BIMTEK Perijinan online (Orang)</i>	60	160.000.000,00	<i>(Distrik Ransiki dan Oransbri, KAB. MANOKWARI SELATAN)</i>	
			<i>Tersedia biaya pelaksanaan Bimtek Penyusunan Rencana Kerja Perangkat Daerah (Orang)</i>	40	70.000.000,00	<i>(Internal Dinas Kominfo Statistik dan Persandian, KAB. MANOKWARI SELATAN)</i>	
			<i>Tersedianya biaya pelaksanaan Bimbingan Teknis Penerapan SIPD (Orang)</i>	40	80.000.000,00	<i>(Dinas Kominfo Statistik dan Persandian, KAB. MANOKWARI SELATAN)</i>	

NO	KODE	URUSAN/BIDANG URUSAN/PROGRAM/KEGIATAN/ SUB KEGIATAN	INDIKATOR PROGRAM/KEGIATAN/SUB KEGIATAN	CAPAIANA KINERJA DAN KERANGKA PENDANAAN		LOKASI	PERANGKAT DAERAH PENANGGUNG JAWAB
				TARGET 2021	PAGU INDIKATIF (Rp)		
4.	2.10.2.16.0101-005	Program peningkatan pengembangan sistem pelaporan capaian kinerja dan keuangan			70.000.000,00		DINAS KOMUNIKASI DAN INFORMATIKA PERSANDIAN DAN STATISTIK
			<i>Tersedianya dokumen perencanaan dan keuangan (Dokumen)</i>	0.00			
	2.10.2.16.0101-005.0001	Penyusunan laporan capaian kinerja dan ikhtisar realisasi kinerja SKPD			40.000.000,00		DINAS KOMUNIKASI DAN INFORMATIKA PERSANDIAN DAN STATISTIK
			<i>Penyusunan Dokumen Renstra 2021 - 2026 dan Renja (Dokumen)</i>	2	40.000.000,00	<i>(Dinas Kominfo Statistik dan Persandian, KAB. MANOKWARI SELATAN)</i>	
	2.10.2.16.0101-005.0004	penyusunan pelaporan keuangan akhir tahun			15.000.000,00		DINAS KOMUNIKASI DAN INFORMATIKA PERSANDIAN DAN STATISTIK
			<i>Tersedianya biaya penyusunan Dokumen Laporan Akuntabilitas Instansi Pemerintah (LAKIP) (Dokumen)</i>	1	15.000.000,00	<i>(Dinas Kominfo Statistik dan Persandian, KAB. MANOKWARI SELATAN)</i>	
	2.10.2.16.0101-005.0005	Penyusunan Laporan Kinerja Keuangan SKPD			15.000.000,00		DINAS KOMUNIKASI DAN INFORMATIKA PERSANDIAN DAN STATISTIK
			<i>Tersedia biaya penyusunan laporan keuangan akhir tahun perangkat daerah (Dokumen)</i>	1	15.000.000,00	<i>(Dinas Kominfo Statistik dan Persandian, KAB. MANOKWARI SELATAN)</i>	
5.	2.10.2.16.0101-017	Program fasilitasi Peningkatan SDM bidang komunikasi dan informasi			100.000.000,00		DINAS KOMUNIKASI DAN INFORMATIKA PERSANDIAN DAN STATISTIK
			<i>Meningkatnya kapasitas SDM bidang Komunikasi dan Informasi (Orang)</i>	10.00			

NO	KODE	URUSAN/BIDANG URUSAN/PROGRAM/KEGIATAN/ SUB KEGIATAN	INDIKATOR PROGRAM/KEGIATAN/SUB KEGIATAN	CAPAIANA KINERJA DAN KERANGKA PENDANAAN		LOKASI	PERANGKAT DAERAH PENANGGUNG JAWAB
				TARGET 2021	PAGU INDIKATIF (Rp)		
	2.10.2.16.0101-017.0001	Pelatihan SDM dalam bidang komunikasi dan informasi			100.000.000,00		DINAS KOMUNIKASI DAN INFORMATIKA PERSANDIAN DAN STATISTIK
			<i>Tersedianya biaya peningkatan Kapasitas SDM bidang Komunikasi dan Informatika sebanyak 10 Orang (Orang)</i>	10	100.000.000,00	<i>(BALAI PELATIHAN DAN PENGEMBANGAN TEKNOLOGI INFORMASI DAN KOMUNIKASI, Luar Wilayah)</i>	
6.	2.10.2.16.0101-018	Program kerjasama informasi dengan mas media			1.235.000.000,00		DINAS KOMUNIKASI DAN INFORMATIKA PERSANDIAN DAN STATISTIK
			Meningkatnya Kerja Sama Pemerintah Daerah dengan Grup Media Massa (Grup)	14.00			
	2.10.2.16.0101-018.0002	Penyebarluasan informasi penyelenggaraan pemerintahan daerah			395.000.000,00		DINAS KOMUNIKASI DAN INFORMATIKA PERSANDIAN DAN STATISTIK
			<i>Penyebaran informasi penyelenggaraan Pemerintah Daerah (bulan)</i>	12	395.000.000,00	<i>(6 Distrik se Kabupaten Manokwari Selatan, KAB. MANOKWARI SELATAN)</i>	
	2.10.2.16.0101-018.0003	Penyebarluasan informasi yang bersifat penyuluhan bagi masyarakat			840.000.000,00		DINAS KOMUNIKASI DAN INFORMATIKA PERSANDIAN DAN STATISTIK
			<i>Tersedianya biaya pemutaran film di 6 Distrik (kali)</i>	6	90.000.000,00	<i>(Dinas Kominfo Statistik dan Persandian, KAB. MANOKWARI SELATAN)</i>	
			<i>Tersedianya biaya kontraktual dengan media cetak dan media online (media)</i>	5	750.000.000,00	<i>(Dinas Kominfo Statistik dan Persandian, KAB. MANOKWARI SELATAN)</i>	

NO	KODE	URUSAN/BIDANG URUSAN/PROGRAM/KEGIATAN/ SUB KEGIATAN	INDIKATOR PROGRAM/KEGIATAN/SUB KEGIATAN	CAPAIANA KINERJA DAN KERANGKA PENDANAAN		LOKASI	PERANGKAT DAERAH PENANGGUNG JAWAB
				TARGET 2021	PAGU INDIKATIF (Rp)		
7.	2.10.2.16.0101-020	Program Aplikasi dan informatika			450.000.000,00		DINAS KOMUNIKASI DAN INFORMATIKA PERSANDIAN DAN STATISTIK
			<i>Penyediaan Aplikasi dan Informasi (Jenis)</i>	10.00			
			<i>Tersedianya Aplikasi dan Informatika (Jenis)</i>	10.00			
	2.10.2.16.0101-020.0002	Layanan infrastruktur dasar data center, disaster recovery center dan TIK			250.000.000,00		DINAS KOMUNIKASI DAN INFORMATIKA PERSANDIAN DAN STATISTIK
			<i>Pengadaan VSAT di 3 (tiga) Distrik Neney, Tahota, Dataran Isim (Unit)</i>	1	250.000.000,00	<i>(Distrik Neney, Tahota, Dataran Isim, KAB. MANOKWARI SELATAN)</i>	
	2.10.2.16.0101-020.0004	Perumusan regulasi, kebijakan dan monev penyelenggaraan eGovernment			200.000.000,00		DINAS KOMUNIKASI DAN INFORMATIKA PERSANDIAN DAN STATISTIK
			<i>Dana Penyusunan Dokumen Master Plan Road Map SPBE dan TIK (Dokumen)</i>	1	200.000.000,00	<i>(Dinas Kominfo Statistik dan Persandian, KAB. MANOKWARI SELATAN)</i>	
	2.11	Koperasi, Usaha Kecil dan Menengah			5.293.555.845,00		
1.	2.11.2.17.0101-001	Program Pelayanan Administrasi Perkantoran			4.549.417.245,00		DINAS PERINDUSTRIAN PERDAGANGAN DAN KOPERASI USAHA KECIL DAN MENENGAH
			<i>Pelayanan Administrasi Perkantoran (Persen)</i>	0.00			

NO	KODE	URUSAN/BIDANG URUSAN/PROGRAM/KEGIATAN/ SUB KEGIATAN	INDIKATOR PROGRAM/KEGIATAN/SUB KEGIATAN	CAPAIANA KINERJA DAN KERANGKA PENDANAAN		LOKASI	PERANGKAT DAERAH PENANGGUNG JAWAB
				TARGET 2021	PAGU INDIKATIF (Rp)		
	2.11.2.17.0101-001.0001	Penyediaan jasa surat menyurat			1.080.000,00		DINAS PERINDUSTRIAN PERDAGANGAN DAN KOPERASI USAHA KECIL DAN MENENGAH
			<i>Belanja Materai (Lembar)</i>	125	1.080.000,00	<i>(Dinas Perindustrian Perdagangan Koperasi dan UKM, KAB. MANOKWARI SELATAN)</i>	
	2.11.2.17.0101-001.0002	Penyediaan jasa komunikasi, sumber daya air dan listrik			11.340.000,00		DINAS PERINDUSTRIAN PERDAGANGAN DAN KOPERASI USAHA KECIL DAN MENENGAH
			<i>Belanja Jasa komunikasi, Sumber Daya Air dan Listrik (Bulan)</i>	12	11.340.000,00	<i>(Dinas Perindustrian Perdagangan Koperasi dan UKM, KAB. MANOKWARI SELATAN)</i>	
	2.11.2.17.0101-001.0003	Penyediaan jasa peralatan dan perlengkapan kantor			100.000.000,00		DINAS PERINDUSTRIAN PERDAGANGAN DAN KOPERASI USAHA KECIL DAN MENENGAH
			<i>Pengadaan Peralatan dan Perlengkapan Kantor (Unit)</i>	3	100.000.000,00	<i>(Dinas Perindustrian Perdagangan Koperasi dan UKM, KAB. MANOKWARI SELATAN)</i>	
	2.11.2.17.0101-001.0006	Penyediaan jasa pemeliharaan dan perizinan kendaraan dinas/operasional			8.719.200,00		DINAS PERINDUSTRIAN PERDAGANGAN DAN KOPERASI USAHA KECIL DAN MENENGAH

NO	KODE	URUSAN/BIDANG URUSAN/PROGRAM/KEGIATAN/ SUB KEGIATAN	INDIKATOR PROGRAM/KEGIATAN/SUB KEGIATAN	CAPAIANA KINERJA DAN KERANGKA PENDANAAN		LOKASI	PERANGKAT DAERAH PENANGGUNG JAWAB
				TARGET 2021	PAGU INDIKATIF (Rp)		
			<i>Belanja jasa Pemeliharaan Pemeliharaan dan Perizinan Kendaraan Dinas/Operasional (Unit)</i>	1	8.719.200,00	(Dinas Perindustrian Perdagangan Koperasi dan UKM, KAB. MANOKWARI SELATAN)	
	2.11.2.17.0101-001.0008	Penyediaan jasa kebersihan kantor			5.400.000,00		DINAS PERINDUSTRIAN PERDAGANGAN DAN KOPERASI USAHA KECIL DAN MENENGAH
			<i>Belanja Bahan dan Peralatan Pembersih (Jenis)</i>	24	5.400.000,00	(Dinas Perindustrian Perdagangan Koperasi dan UKM, KAB. MANOKWARI SELATAN)	
	2.11.2.17.0101-001.0009	Penyediaan jasa perbaikan peralatan kerja			8.000.000,00		DINAS PERINDUSTRIAN PERDAGANGAN DAN KOPERASI USAHA KECIL DAN MENENGAH
			<i>Biaya Perbaikan perlatan Kerja (Bulan)</i>	12	8.000.000,00	(Dinas Perindustrian Perdagangan Koperasi dan UKM, KAB. MANOKWARI SELATAN)	
	2.11.2.17.0101-001.0010	Penyediaan alat tulis kantor			10.100.000,00		DINAS PERINDUSTRIAN PERDAGANGAN DAN KOPERASI USAHA KECIL DAN MENENGAH
			<i>Belanja Alat Tulis kantor (Jenis)</i>	24	10.100.000,00	(Dinas Perindustrian Perdagangan Koperasi dan UKM, KAB. MANOKWARI SELATAN)	

NO	KODE	URUSAN/BIDANG URUSAN/PROGRAM/KEGIATAN/ SUB KEGIATAN	INDIKATOR PROGRAM/KEGIATAN/SUB KEGIATAN	CAPAIANA KINERJA DAN KERANGKA PENDANAAN		LOKASI	PERANGKAT DAERAH PENANGGUNG JAWAB
				TARGET 2021	PAGU INDIKATIF (Rp)		
	2.11.2.17.0101-001.0011	Penyediaan barang cetakan dan penggandaan			9.900.000,00		DINAS PERINDUSTRIAN PERDAGANGAN DAN KOPERASI USAHA KECIL DAN MENENGAH
			<i>Biaya Barang Cetak dan Penggandaan Dokumen kantor (Bulan)</i>	12	9.900.000,00	<i>(Dinas Perindustrian Perdagangan Koperasi dan UKM, KAB. MANOKWARI SELATAN)</i>	
	2.11.2.17.0101-001.0016	Penyediaan Makanan dan Minuman			17.820.000,00		DINAS PERINDUSTRIAN PERDAGANGAN DAN KOPERASI USAHA KECIL DAN MENENGAH
			<i>Biaya Konsumsi Makanan dan Minuman (Tahun)</i>	1	17.820.000,00	<i>(Dinas Perindustrian Perdagangan Koperasi dan UKM, KAB. MANOKWARI SELATAN)</i>	
	2.11.2.17.0101-001.0017	Rapat - Rapat Kordinasi dan Konsultasi ke Luar Daerah			225.000.000,00		DINAS PERINDUSTRIAN PERDAGANGAN DAN KOPERASI USAHA KECIL DAN MENENGAH
			<i>Biaya perjalanan Dinas Dalam dan Luar Daerah (Perjalanan)</i>	14	225.000.000,00	<i>(Dinas Perindustrian Perdagangan Koperasi dan UKM, KAB. MANOKWARI SELATAN)</i>	
	2.11.2.17.0101-001.0018	Penyediaan Jasa Tenaga Pendukung Administrasi Perkantoran			1.739.000.000,00		DINAS PERINDUSTRIAN PERDAGANGAN DAN KOPERASI USAHA KECIL DAN MENENGAH

NO	KODE	URUSAN/BIDANG URUSAN/PROGRAM/KEGIATAN/ SUB KEGIATAN	INDIKATOR PROGRAM/KEGIATAN/SUB KEGIATAN	CAPAIANA KINERJA DAN KERANGKA PENDANAAN		LOKASI	PERANGKAT DAERAH PENANGGUNG JAWAB
				TARGET 2021	PAGU INDIKATIF (Rp)		
			<i>Pembayaran Honorarium Tenaga Konarak (Bulan)</i>	12	1.739.000.000,00	<i>(Dinas Perindustrian Perdagangan Koperasi dan UKM, KAB. MANOKWARI SELATAN)</i>	
	2.11.2.17.0101-001.0021	Penyediaan Gaji dan Tunjangan ASN			2.413.058.045,00		DINAS PERINDUSTRIAN PERDAGANGAN DAN KOPERASI USAHA KECIL DAN MENENGAH
			<i>Pembayaran Gaji dan Tunjangan ASN dan CPNS 27 Orang (Bulan)</i>	14	2.413.058.045,00	<i>(Dinas Perindustrian Perdagangan Koperasi dan UKM, KAB. MANOKWARI SELATAN)</i>	
2.	2.11.2.17.0101-002	Program Peningkatan Sarana dan Prasarana Aparatur			289.138.600,00		DINAS PERINDUSTRIAN PERDAGANGAN DAN KOPERASI USAHA KECIL DAN MENENGAH
			<i>Peningkatan Sarana dan Prasarana Aparatur (Persen)</i>	0.00			
	2.11.2.17.0101-002.0011	Pengadaan Mebeleur			45.650.000,00		DINAS PERINDUSTRIAN PERDAGANGAN DAN KOPERASI USAHA KECIL DAN MENENGAH
			<i>Pengadaan Meubelair Kantor (Buah)</i>	92	45.650.000,00	<i>(Dinas Perindustrian Perdagangan Koperasi dan UKM, KAB. MANOKWARI SELATAN)</i>	
	2.11.2.17.0101-002.0021	Pemeliharaan Rutin/Berkala Kendaraan Dinas/Operasional			243.488.600,00		DINAS PERINDUSTRIAN PERDAGANGAN DAN KOPERASI USAHA KECIL DAN MENENGAH

NO	KODE	URUSAN/BIDANG URUSAN/PROGRAM/KEGIATAN/ SUB KEGIATAN	INDIKATOR PROGRAM/KEGIATAN/SUB KEGIATAN	CAPAIANA KINERJA DAN KERANGKA PENDANAAN		LOKASI	PERANGKAT DAERAH PENANGGUNG JAWAB
				TARGET 2021	PAGU INDIKATIF (Rp)		
			<i>Pemeliharaan Kendaraan Dinas Operasional (Bulan)</i>	12	243.488.600,00	<i>(Dinas Perindustrian Perdagangan Koperasi dan UKM, KAB. MANOKWARI SELATAN)</i>	
3.	2.11.2.17.0101-005	Program peningkatan pengembangan sistem pelaporan capaian kinerja dan keuangan			130.000.000,00		DINAS PERINDUSTRIAN PERDAGANGAN DAN KOPERASI USAHA KECIL DAN MENENGAH
			<i>Tersedianya laporan perencanaan keuangan dan laporan program/kegiatan (Persen)</i>	100			
	2.11.2.17.0101-005.0001	Penyusunan laporan capaian kinerja dan ikhtisar realisasi kinerja SKPD			130.000.000,00		DINAS PERINDUSTRIAN PERDAGANGAN DAN KOPERASI USAHA KECIL DAN MENENGAH
			<i>Dokumen LAKIP dan LPPD (Dokumen)</i>	1	50.000.000,00	<i>(Dinas Perindustrian Perdagangan Koperasi dan UKM, KAB. MANOKWARI SELATAN)</i>	
			<i>Dokumen RKA (persen)</i>	100	30.000.000,00	<i>(Dinas Perindustrian Perdagangan Koperasi dan UKM, KAB. MANOKWARI SELATAN)</i>	
			<i>Renstra (Dokumen)</i>	1	50.000.000,00	<i>(Dinas Perindustrian Perdagangan Koperasi dan UKM, KAB. MANOKWARI SELATAN)</i>	
4.	2.11.2.17.0101-015	Program penciptaan iklim usaha Usaha Kecil Menengah yang kondusif			75.000.000,00		DINAS PERINDUSTRIAN PERDAGANGAN DAN KOPERASI USAHA KECIL DAN MENENGAH

NO	KODE	URUSAN/BIDANG URUSAN/PROGRAM/KEGIATAN/ SUB KEGIATAN	INDIKATOR PROGRAM/KEGIATAN/SUB KEGIATAN	CAPAIANA KINERJA DAN KERANGKA PENDANAAN		LOKASI	PERANGKAT DAERAH PENANGGUNG JAWAB
				TARGET 2021	PAGU INDIKATIF (Rp)		
			<i>Penciptaan Iklim Usaha Kecil Menengah yang Kondusif (Orang)</i>	0.00			
	2.11.2.17.0101-015.0009	Fasilitasi permasalahan proses produksi Usaha Kecil Menengah			75.000.000,00		DINAS PERINDUSTRIAN PERDAGANGAN DAN KOPERASI USAHA KECIL DAN MENENGAH
			<i>Petani yang Bersertifikat (Orang)</i>	30	75.000.000,00	<i>(Dinas Perindustrian Perdagangan Koperasi dan UKM, KAB. MANOKWARI SELATAN)</i>	
5.	2.11.2.17.0101-016	Program Pengembangan Kewirausahaan dan Keunggulan Kompetitif Usaha Kecil Menengah			100.000.000,00		DINAS PERINDUSTRIAN PERDAGANGAN DAN KOPERASI USAHA KECIL DAN MENENGAH
			<i>Terlaksananya Promosi Hasil Produksi (Kegiatan)</i>	1			
	2.11.2.17.0101-016.0005	Fasilitasi pengembangan sarana promosi hasil produksi			100.000.000,00		DINAS PERINDUSTRIAN PERDAGANGAN DAN KOPERASI USAHA KECIL DAN MENENGAH
			<i>Kegiatan Pameran Produk Home Industri dan kerajaan Produk Lokal (Kegiatan)</i>	1	100.000.000,00	<i>(Dinas Perindustrian Perdagangan Koperasi dan UKM, KAB. MANOKWARI SELATAN)</i>	
6.	2.11.2.17.0101-017	Program Pengembangan Sistem Pendukung Usaha Bagi Usaha Mikro Kecil Menengah			70.000.000,00		DINAS PERINDUSTRIAN PERDAGANGAN DAN KOPERASI USAHA KECIL DAN MENENGAH
			<i>Tersedianya sistem pendukung Usaha Mikro Kecil Menengah (Persen)</i>	0.00			

NO	KODE	URUSAN/BIDANG URUSAN/PROGRAM/KEGIATAN/ SUB KEGIATAN	INDIKATOR PROGRAM/KEGIATAN/SUB KEGIATAN	CAPAIANA KINERJA DAN KERANGKA PENDANAAN		LOKASI	PERANGKAT DAERAH PENANGGUNG JAWAB
				TARGET 2021	PAGU INDIKATIF (Rp)		
	2.11.2.17.0101-017.0001	Sosialisasi dukungan informasi penyediaan permodalan			70.000.000,00		DINAS PERINDUSTRIAN PERDAGANGAN DAN KOPERASI USAHA KECIL DAN MENENGAH
			<i>Pelaksanaan Kegiatan Sosialisasi (Orang)</i>	50	70.000.000,00	<i>(Dinas Perindustrian Perdagangan Koperasi dan UKM, KAB. MANOKWARI SELATAN)</i>	
	2.11.2.17.0101-017.0010	Pengembangan kebijakan dan program peningkatan ekonomi lokal			-		DINAS PERINDUSTRIAN PERDAGANGAN DAN KOPERASI USAHA KECIL DAN MENENGAH
7.	2.11.2.17.0101-018	Program Peningkatan Kualitas Kelembagaan Koperasi			80.000.000,00		DINAS PERINDUSTRIAN PERDAGANGAN DAN KOPERASI USAHA KECIL DAN MENENGAH
			<i>Tersedianya Status, struktur kelembagaan Koperasi yang berkualitas (Persen)</i>	0.00			
	2.11.2.17.0101-018.0001	Koordinasi pelaksanaan kebijakan dan program pembangunan koperasi			30.000.000,00		DINAS PERINDUSTRIAN PERDAGANGAN DAN KOPERASI USAHA KECIL DAN MENENGAH
			<i>Legalitas Usaha Simpan Pinjam (Unit)</i>	5	30.000.000,00	<i>(Ransiki dan oransbari, KAB. MANOKWARI SELATAN)</i>	
	2.11.2.17.0101-018.0004	Sosialisasi prinsip-prinsip pemahaman perkoperasian			50.000.000,00		DINAS PERINDUSTRIAN PERDAGANGAN DAN KOPERASI USAHA KECIL DAN MENENGAH

NO	KODE	URUSAN/BIDANG URUSAN/PROGRAM/KEGIATAN/ SUB KEGIATAN	INDIKATOR PROGRAM/KEGIATAN/SUB KEGIATAN	CAPAIANA KINERJA DAN KERANGKA PENDANAAN		LOKASI	PERANGKAT DAERAH PENANGGUNG JAWAB
				TARGET 2021	PAGU INDIKATIF (Rp)		
			<i>Pengawasan Koperasi (Unit)</i>	7	50.000.000,00	(Distrik Ransiki, Momiwaren dan Ransiki, KAB. MANOKWARI SELATAN)	
	2.12	Penanaman Modal			5.221.966.912,00		
1.	2.12.2.18.0101-001	Program Pelayanan Administrasi Perkantoran			3.573.290.912,00		DINAS PENANAMAN MODAL DAN PELAYANAN TERPADU SATU PINTU
			<i>penyedia jasa surat menyurat (persentase unit kerja internal yang terlayani)</i>	0.00			
	2.12.2.18.0101-001.0001	Penyediaan jasa surat menyurat			1.500.000,00		DINAS PENANAMAN MODAL DAN PELAYANAN TERPADU SATU PINTU
			<i>Belanja Materai (lembar)</i>	250	1.500.000,00	(Dinas Penanaman Modal dan PTSP, KAB. MANOKWARI SELATAN)	
	2.12.2.18.0101-001.0002	Penyediaan jasa komunikasi, sumber daya air dan listrik			20.000.000,00		DINAS PENANAMAN MODAL DAN PELAYANAN TERPADU SATU PINTU
			<i>Penyediaan jasa komunikasi, sumber daya air dsn listrik (Rekening)</i>	2	20.000.000,00	(Dinas Penanaman Modal dan PTSP, KAB. MANOKWARI SELATAN)	
	2.12.2.18.0101-001.0003	Penyediaan jasa peralatan dan perlengkapan kantor			47.812.000,00		DINAS PENANAMAN MODAL DAN PELAYANAN TERPADU SATU PINTU

NO	KODE	URUSAN/BIDANG URUSAN/PROGRAM/KEGIATAN/ SUB KEGIATAN	INDIKATOR PROGRAM/KEGIATAN/SUB KEGIATAN	CAPAIANA KINERJA DAN KERANGKA PENDANAAN		LOKASI	PERANGKAT DAERAH PENANGGUNG JAWAB
				TARGET 2021	PAGU INDIKATIF (Rp)		
			<i>Belanja Peralatan dan Perlengkapan Kantor (Jenis)</i>	7	47.812.000,00	(Dinas Penanaman Modal dan PTSP, KAB. MANOKWARI SELATAN)	
	2.12.2.18.0101-001.0006	Penyediaan jasa pemeliharaan dan perizinan kendaraan dinas/operasional			4.000.000,00		DINAS PENANAMAN MODAL DAN PELAYANAN TERPADU SATU PINTU
			<i>Penyediaan biaya pajak kendaraan dinas operasional kantor (tahun)</i>	1	4.000.000,00	(Dinas Penanaman Modal dan PTSP, KAB. MANOKWARI SELATAN)	
	2.12.2.18.0101-001.0008	Penyediaan jasa kebersihan kantor			3.000.000,00		DINAS PENANAMAN MODAL DAN PELAYANAN TERPADU SATU PINTU
			<i>Belanja Alat dan Bahan Kebersihan kantor (Jenis)</i>	14	3.000.000,00	(Dinas Penanaman Modal dan PTSP, KAB. MANOKWARI SELATAN)	
	2.12.2.18.0101-001.0009	Penyediaan jasa perbaikan peralatan kerja			5.000.000,00		DINAS PENANAMAN MODAL DAN PELAYANAN TERPADU SATU PINTU
			<i>Penyediaan jasa perbaikan dan peralatan kerja (unit)</i>	7	5.000.000,00	(Dinas penanaman Modal dan PTSP, KAB. MANOKWARI SELATAN)	
	2.12.2.18.0101-001.0010	Penyediaan alat tulis kantor			12.000.000,00		DINAS PENANAMAN MODAL DAN PELAYANAN TERPADU SATU PINTU
			<i>Belanja alat tulis kantor (Jenis)</i>	14	12.000.000,00	(Dinas Penanaman Modal dan PTSP, KAB. MANOKWARI SELATAN)	

NO	KODE	URUSAN/BIDANG URUSAN/PROGRAM/KEGIATAN/ SUB KEGIATAN	INDIKATOR PROGRAM/KEGIATAN/SUB KEGIATAN	CAPAIANA KINERJA DAN KERANGKA PENDANAAN		LOKASI	PERANGKAT DAERAH PENANGGUNG JAWAB
				TARGET 2021	PAGU INDIKATIF (Rp)		
	2.12.2.18.0101-001.0011	Penyediaan barang cetakan dan penggandaan			7.032.000,00		DINAS PENANAMAN MODAL DAN PELAYANAN TERPADU SATU PINTU
			<i>Penyediaan barang cetakan dan penggandaan (bulan)</i>	12	7.032.000,00	<i>(Dinas Penanaman Modal dan PTSP, KAB. MANOKWARI SELATAN)</i>	
	2.12.2.18.0101-001.0013	Penyediaan peralatan rumah tangga			15.000.000,00		DINAS PENANAMAN MODAL DAN PELAYANAN TERPADU SATU PINTU
			<i>Penyediaan peralatan rumah tangga (unit)</i>	43	15.000.000,00	<i>(Dinas penanaman modal dan PTSP, KAB. MANOKWARI SELATAN)</i>	
	2.12.2.18.0101-001.0014	Penyediaan bahan bacaan dan peraturan perundang-undangan			3.600.000,00		DINAS PENANAMAN MODAL DAN PELAYANAN TERPADU SATU PINTU
			<i>Penyediaan surat kabar atau majalah (bulan)</i>	12	3.600.000,00	<i>(Dinas Penanaman Modal dan PTSP, KAB. MANOKWARI SELATAN)</i>	
	2.12.2.18.0101-001.0016	Penyediaan Makanan dan Minuman			16.200.000,00		DINAS PENANAMAN MODAL DAN PELAYANAN TERPADU SATU PINTU
			<i>Jumlah makanan dan minuman yang tersedia (kotak)</i>	292	16.200.000,00	<i>(Dinas Penanaman Modal dan PTSP, KAB. MANOKWARI SELATAN)</i>	
	2.12.2.18.0101-001.0017	Rapat - Rapat Kordinasi dan Konsultasi ke Luar Daerah			176.050.000,00		DINAS PENANAMAN MODAL DAN PELAYANAN TERPADU SATU PINTU

NO	KODE	URUSAN/BIDANG URUSAN/PROGRAM/KEGIATAN/ SUB KEGIATAN	INDIKATOR PROGRAM/KEGIATAN/SUB KEGIATAN	CAPAIANA KINERJA DAN KERANGKA PENDANAAN		LOKASI	PERANGKAT DAERAH PENANGGUNG JAWAB
				TARGET 2021	PAGU INDIKATIF (Rp)		
			<i>Rapat-rapat konsultasi dan koordinasi ke luar daerah (kali)</i>	25	176.050.000,00	(Dinas penanaman Modal dan PTSP, KAB. MANOKWARI SELATAN)	
	2.12.2.18.0101-001.0018	Penyediaan Jasa Tenaga Pendukung Administrasi Perkantoran			1.230.200.000,00		DINAS PENANAMAN MODAL DAN PELAYANAN TERPADU SATU PINTU
			<i>Penyediaan tenaga pendukung pelaksanaan tupoksi skpd (orang/bln)</i>	12	1.230.200.000,00	(Dinas Penanaman Modal dan PTSP, KAB. MANOKWARI SELATAN)	
	2.12.2.18.0101-001.0021	Penyediaan Gaji dan Tunjangan ASN			2.031.896.912,00		DINAS PENANAMAN MODAL DAN PELAYANAN TERPADU SATU PINTU
			<i>Penyediaan gaji dan tunjangan ASN (Orang/Bln)</i>	39	2.031.896.912,00	(Dinas Penanaman Modal dan PTSP, KAB. MANOKWARI SELATAN)	
2.	2.12.2.18.0101-002	Program Peningkatan Sarana dan Prasarana Aparatur			167.983.000,00		DINAS PENANAMAN MODAL DAN PELAYANAN TERPADU SATU PINTU
			<i>tersedianya mebeleur (1 jenis)</i>	0.00			
	2.12.2.18.0101-002.0019	Pemeliharaan Rutin/Berkala Gedung Kantor			74.000.000,00		DINAS PENANAMAN MODAL DAN PELAYANAN TERPADU SATU PINTU
			<i>Pemeliharaan berkala gedung kantor (Gedung)</i>	2	74.000.000,00	(Dinas penanaman modal dan PTSP, KAB. MANOKWARI SELATAN)	

NO	KODE	URUSAN/BIDANG URUSAN/PROGRAM/KEGIATAN/ SUB KEGIATAN	INDIKATOR PROGRAM/KEGIATAN/SUB KEGIATAN	CAPAIANA KINERJA DAN KERANGKA PENDANAAN		LOKASI	PERANGKAT DAERAH PENANGGUNG JAWAB
				TARGET 2021	PAGU INDIKATIF (Rp)		
	2.12.2.18.0101-002.0021	Pemeliharaan Rutin/Berkala Kendaraan Dinas/Operasional			93.983.000,00		DINAS PENANAMAN MODAL DAN PELAYANAN TERPADU SATU PINTU
			<i>Pemeliharaan rutin kendaraan dinas/operasional (unit)</i>	2	93.983.000,00	<i>(Dinas penanaman modal dan PTSP, KAB. MANOKWARI SELATAN)</i>	
3.	2.12.2.18.0101-004	Program Peningkatan Kapasitas Sumber Daya Aparatur			315.400.000,00		DINAS PENANAMAN MODAL DAN PELAYANAN TERPADU SATU PINTU
			<i>persentase aparaturnya memenuhi standar kompetensi /kualifikasi pada unit kerja (12 bulan)</i>	0.00			
	2.12.2.18.0101-004.0003	Bimbingan teknis implementasi peraturan perundang-undangan			315.400.000,00		DINAS PENANAMAN MODAL DAN PELAYANAN TERPADU SATU PINTU
			<i>Bimbingan teknis implementasi peraturan perundang-undangan (3 bulan)</i>	100	315.400.000,00	<i>(Dinas penanaman modal dan PTSP, KAB. MANOKWARI SELATAN)</i>	
4.	2.12.2.18.0101-005	Program peningkatan pengembangan sistem pelaporan capaian kinerja dan keuangan			57.110.000,00		DINAS PENANAMAN MODAL DAN PELAYANAN TERPADU SATU PINTU
			<i>tersedianya dokumen keuangan (12 bulan)</i>	0.00			
	2.12.2.18.0101-005.0001	Penyusunan laporan capaian kinerja dan ikhtisar realisasi kinerja SKPD			27.540.000,00		DINAS PENANAMAN MODAL DAN PELAYANAN TERPADU SATU PINTU

NO	KODE	URUSAN/BIDANG URUSAN/PROGRAM/KEGIATAN/ SUB KEGIATAN	INDIKATOR PROGRAM/KEGIATAN/SUB KEGIATAN	CAPAIANA KINERJA DAN KERANGKA PENDANAAN		LOKASI	PERANGKAT DAERAH PENANGGUNG JAWAB
				TARGET 2021	PAGU INDIKATIF (Rp)		
			<i>Penyusunan LAKIP, LPPD dan capaian kinerja ASN (Dokumen)</i>	3	27.540.000,00	<i>(Dinas penanaman modal dan PTSP, KAB. MANOKWARI SELATAN)</i>	
	2.12.2.18.0101-005.0004	penyusunan pelaporan keuangan akhir tahun			9.180.000,00		DINAS PENANAMAN MODAL DAN PELAYANAN TERPADU SATU PINTU
			<i>Penyediaan laporan keuangan akhir tahun (Dokumen)</i>	1	9.180.000,00	<i>(Dinas penanaman modal dan PTSP, KAB. MANOKWARI SELATAN)</i>	
	2.12.2.18.0101-005.0006	Pengelolaan, Pengendalian dan Evaluasi Administrasi Keuangan			20.390.000,00		DINAS PENANAMAN MODAL DAN PELAYANAN TERPADU SATU PINTU
			<i>Penyusunan Laporan Renstra dan Renja (Dokumen)</i>	2	20.390.000,00	<i>(Dinas penanaman modal dan PTSP, KAB. MANOKWARI SELATAN)</i>	
5.	2.12.2.18.0101-015	Program Peningkatan Promosi dan Kerjasama Investasi			538.183.000,00		DINAS PENANAMAN MODAL DAN PELAYANAN TERPADU SATU PINTU
			jumlah investor (7 orang)	0.00			
	2.12.2.18.0101-015.0001	Peningkatan fasilitasi terwujudnya kerjasama strategis antara usaha besar dan Usaha Kecil Menengah			538.183.000,00		DINAS PENANAMAN MODAL DAN PELAYANAN TERPADU SATU PINTU
			<i>Penyediaan Fasilitasi kerjasama Investasi (tahun)</i>	1	538.183.000,00	<i>(dinas penanaman modal dan PTSP, KAB. MANOKWARI SELATAN)</i>	

NO	KODE	URUSAN/BIDANG URUSAN/PROGRAM/KEGIATAN/ SUB KEGIATAN	INDIKATOR PROGRAM/KEGIATAN/SUB KEGIATAN	CAPAIANA KINERJA DAN KERANGKA PENDANAAN		LOKASI	PERANGKAT DAERAH PENANGGUNG JAWAB
				TARGET 2021	PAGU INDIKATIF (Rp)		
6.	2.12.2.18.0101-016	Program Peningkatan Iklim Investasi dan Realisasi Investasi			570.000.000,00		DINAS PENANAMAN MODAL DAN PELAYANAN TERPADU SATU PINTU
			<i>tersedianya lahan untuk para investor (7)</i>	0.00			
	2.12.2.18.0101-016.0002	Memfasilitasi dan koordinasi kerjasama di bidang investasi			200.000.000,00		DINAS PENANAMAN MODAL DAN PELAYANAN TERPADU SATU PINTU
			<i>Memfasilitasi dan koordinasi kerjasama dibidang investasi (Orang)</i>	30	200.000.000,00	<i>(Dinas penanaman modal dan PTSP, KAB. MANOKWARI SELATAN)</i>	
	2.12.2.18.0101-016.0004	Pengembangan System Informasi Penanaman Modal			100.000.000,00		DINAS PENANAMAN MODAL DAN PELAYANAN TERPADU SATU PINTU
			<i>Pengembangan sistem informasi penanaman modal (Orang)</i>	7	100.000.000,00	<i>(Dinas penanaman modal dan PTSP, KAB. MANOKWARI SELATAN)</i>	
	2.12.2.18.0101-016.0005	Penyusunan sistem informasi penanaman modal di daerah			150.000.000,00		DINAS PENANAMAN MODAL DAN PELAYANAN TERPADU SATU PINTU
			<i>Penyusunan sistem informasi penanaman modal di daerah (Orang)</i>	7	150.000.000,00	<i>(Dinas penanaman modal dan PTSP, KAB. MANOKWARI SELATAN)</i>	
	2.12.2.18.0101-016.0009	Monitoring, evaluasi dan pelaporan			120.000.000,00		DINAS PENANAMAN MODAL DAN PELAYANAN TERPADU SATU PINTU

NO	KODE	URUSAN/BIDANG URUSAN/PROGRAM/KEGIATAN/ SUB KEGIATAN	INDIKATOR PROGRAM/KEGIATAN/SUB KEGIATAN	CAPAIANA KINERJA DAN KERANGKA PENDANAAN		LOKASI	PERANGKAT DAERAH PENANGGUNG JAWAB
				TARGET 2021	PAGU INDIKATIF (Rp)		
			<i>Monitoring, evaluasi dan pelaporan (Orang)</i>	15	120.000.000,00	<i>(Dinas penanaman modal dan PTSP, KAB. MANOKWARI SELATAN)</i>	
	2.14	Statistik			300.000.000,00		
1.	2.14.2.16.0101-016	Program Pengembangan data/informasi statistik sektoral			300.000.000,00		DINAS KOMUNIKASI DAN INFORMATIKA PERSANDIAN DAN STATISTIK
			<i>Terlaksananya Pengembangan data/informasi statistik sektoral (1 kegiatan/5 Orang)</i>	0.00			
	2.14.2.16.0101-016.0001	Penyusunan dan pengumpulan data statistik sektoral			300.000.000,00		DINAS KOMUNIKASI DAN INFORMATIKA PERSANDIAN DAN STATISTIK
			<i>Belanja Pengolahan, updating dan analisis data dan statistik daerah (Dokumen)</i>	5	200.000.000,00	<i>(Dinas Kominfo, KAB. MANOKWARI SELATAN)</i>	
			<i>tersedia biaya penyusunan dokumen data statistik sektoral (dokumen)</i>	1	100.000.000,00	<i>(Dinas Kominfo statistik dan persandian, KAB. MANOKWARI SELATAN)</i>	
	2.15	Persandian			120.000.000,00		
1.	2.15.2.16.0101-015	Program Persandian untuk pengamanan informasi			120.000.000,00		DINAS KOMUNIKASI DAN INFORMATIKA PERSANDIAN DAN STATISTIK
			<i>Terlaksananya pengamanan informasi bagi pemerintah daerah (kegiatan)</i>	0.00			

NO	KODE	URUSAN/BIDANG URUSAN/PROGRAM/KEGIATAN/ SUB KEGIATAN	INDIKATOR PROGRAM/KEGIATAN/SUB KEGIATAN	CAPAIANA KINERJA DAN KERANGKA PENDANAAN		LOKASI	PERANGKAT DAERAH PENANGGUNG JAWAB
				TARGET 2021	PAGU INDIKATIF (Rp)		
	2.15.2.16.0101-015.0001	Pengelolaan dan perlindungan informasi pemerintah daerah			120.000.000,00		DINAS KOMUNIKASI DAN INFORMATIKA PERSANDIAN DAN STATISTIK
			<i>Tersedianya dan pelaksanaan penerapan tanda tangan elektronik (Orang)</i>	40	120.000.000,00	<i>(Dinas Kominfo Statistik dan Persandian, KAB. MANOKWARI SELATAN)</i>	
	2.16	Kebudayaan			9.651.619.051,00		
1.	2.16.3.02.0101-001	Program Pelayanan Administrasi Perkantoran			4.024.993.851,00		DINAS PARIWISATA DAN KEBUDAYAAN
			<i>Terpenuhinya Kebutuhan Pelayanan Administrasi Perkantoran yang Berkualitas dan Terukur (%)</i>	0.00			
	2.16.3.02.0101-001.0001	Penyediaan jasa surat menyurat			480.000,00		DINAS PARIWISATA DAN KEBUDAYAAN
			<i>Belanja Kebutuhan Jasa Surat Menyurat (Materai) (Lembar)</i>	80	480.000,00	<i>(Dinas Kebudayaan dan Pariwisata, KAB. MANOKWARI SELATAN)</i>	
	2.16.3.02.0101-001.0002	Penyediaan jasa komunikasi, sumber daya air dan listrik			15.000.000,00		DINAS PARIWISATA DAN KEBUDAYAAN
			<i>Belanja layanan internet dan listrik (rekening)</i>	2	15.000.000,00	<i>(Dinas Kebudayaan dan Pariwisata, KAB. MANOKWARI SELATAN)</i>	
	2.16.3.02.0101-001.0003	Penyediaan jasa peralatan dan perlengkapan kantor			8.400.000,00		DINAS PARIWISATA DAN KEBUDAYAAN
			<i>Belanja Peralatan dan Perlengkapan Kantor (unit)</i>	12	8.400.000,00	<i>(Dinas Kebudayaan dan Pariwisata, KAB. MANOKWARI SELATAN)</i>	
	2.16.3.02.0101-001.0006	Penyediaan jasa pemeliharaan dan perizinan kendaraan dinas/operasional			7.702.600,00		DINAS PARIWISATA DAN KEBUDAYAAN

NO	KODE	URUSAN/BIDANG URUSAN/PROGRAM/KEGIATAN/ SUB KEGIATAN	INDIKATOR PROGRAM/KEGIATAN/SUB KEGIATAN	CAPAIANA KINERJA DAN KERANGKA PENDANAAN		LOKASI	PERANGKAT DAERAH PENANGGUNG JAWAB
				TARGET 2021	PAGU INDIKATIF (Rp)		
			<i>Terbayarnya Biaya Pajak Kendaraan Dinas Operasional Kantor (unit)</i>	3	7.702.600,00	<i>(Dinas Kebudayaan dan Pariwisata, KAB. MANOKWARI SELATAN)</i>	
	2.16.3.02.0101-001.0008	Penyediaan jasa kebersihan kantor			5.940.000,00		DINAS PARIWISATA DAN KEBUDAYAAN
			<i>Belanja alat dan bahan kebersihan kantor (Jenis)</i>	8	5.940.000,00	<i>(Dinas Kebudayaan dan Pariwisata, KAB. MANOKWARI SELATAN)</i>	
	2.16.3.02.0101-001.0010	Penyediaan alat tulis kantor			13.499.600,00		DINAS PARIWISATA DAN KEBUDAYAAN
			<i>Belanja Kebutuhan Alat Tulis Kantor selama 12 Bulan (Jenis)</i>	26	13.499.600,00	<i>(Dinas Kebudayaan dan Pariwisata, KAB. MANOKWARI SELATAN)</i>	
	2.16.3.02.0101-001.0011	Penyediaan barang cetakan dan penggandaan			16.000.000,00		DINAS PARIWISATA DAN KEBUDAYAAN
			<i>Terpenuhinya Barang Cetakan dan Penggandaan Dokumen Kantor (lembar)</i>	32.000	16.000.000,00	<i>(Dinas Kebudayaan dan Pariwisata, KAB. MANOKWARI SELATAN)</i>	
	2.16.3.02.0101-001.0014	Penyediaan bahan bacaan dan peraturan perundang-undangan			4.800.000,00		DINAS PARIWISATA DAN KEBUDAYAAN
			<i>Belanja Jasa Surat Kabar dan Majalah Serta Peraturan Perundang - undangan Kebudayaan dan Pariwisata (Media)</i>	2	4.800.000,00	<i>(Dinas Kebudayaan dan Pariwisata, KAB. MANOKWARI SELATAN)</i>	
	2.16.3.02.0101-001.0016	Penyediaan Makanan dan Minuman			14.400.000,00		DINAS PARIWISATA DAN KEBUDAYAAN
			<i>Belanja Biaya Makanan dan Minuman untuk Rapat Internal dan Tamu Kantor (orang/kali)</i>	180	14.400.000,00	<i>(Dinas Kebudayaan dan Pariwisata, KAB. MANOKWARI SELATAN)</i>	
	2.16.3.02.0101-001.0017	Rapat - Rapat Kordinasi dan Konsultasi ke Luar Daerah			233.750.000,00		DINAS PARIWISATA DAN KEBUDAYAAN

NO	KODE	URUSAN/BIDANG URUSAN/PROGRAM/KEGIATAN/ SUB KEGIATAN	INDIKATOR PROGRAM/KEGIATAN/SUB KEGIATAN	CAPAIANA KINERJA DAN KERANGKA PENDANAAN		LOKASI	PERANGKAT DAERAH PENANGGUNG JAWAB
				TARGET 2021	PAGU INDIKATIF (Rp)		
			<i>Terlaksana Perjalanan Dinas dalam Rangka Konsultasi dan Koordinasi (Orang/Hari/Kali)</i>	4	233.750.000,00	<i>(Dinas Kebudayaan dan Pendidikan, KAB. MANOKWARI SELATAN)</i>	
	2.16.3.02.0101-001.0018	Penyediaan Jasa Tenaga Pendukung Administrasi Perkantoran			1.554.000.000,00		DINAS PARIWISATA DAN KEBUDAYAAN
			<i>Pembayaran Honor Tenaga Kontrak (Orang)</i>	65	1.554.000.000,00	<i>(Dinas Kebudayaan dan Pariwisata, KAB. MANOKWARI SELATAN)</i>	
	2.16.3.02.0101-001.0021	Penyediaan Gaji dan Tunjangan ASN			2.151.021.651,00		DINAS PARIWISATA DAN KEBUDAYAAN
			<i>Belanja gaji, tunjangan ASN dan CPNS (orang)</i>	31	2.151.021.651,00	<i>(Dinas pariwisata dan kebudayaan, KAB. MANOKWARI SELATAN)</i>	
2.	2.16.3.02.0101-002	Program Peningkatan Sarana dan Prasarana Aparatur			4.496.535.200,00		DINAS PARIWISATA DAN KEBUDAYAAN
			<i>Terpenuhinya sarana dan prasarana Aparatur yang memadai dan berkualitas (%)</i>	0.00			
	2.16.3.02.0101-002.0003	Pembangunan gedung kantor			4.402.960.000,00		DINAS PARIWISATA DAN KEBUDAYAAN
			<i>Belanja modal gedung dan pengawasan (M2)</i>	700	4.402.960.000,00	<i>(Dinas Kebudayaan dan Pariwisata, KAB. MANOKWARI SELATAN)</i>	
	2.16.3.02.0101-002.0021	Pemeliharaan Rutin/Berkala Kendaraan Dinas/Operasional			93.575.200,00		DINAS PARIWISATA DAN KEBUDAYAAN
			<i>Pemeliharaan Rutin/ Berkala Kendaraan Dinas Operasional (Unit)</i>	3	93.575.200,00	<i>(Dinas Kebudayaan dan Pariwisata, KAB. MANOKWARI SELATAN)</i>	
3.	2.16.3.02.0101-005	Program peningkatan pengembangan sistem pelaporan capaian kinerja dan keuangan			44.740.000,00		DINAS PARIWISATA DAN KEBUDAYAAN

NO	KODE	URUSAN/BIDANG URUSAN/PROGRAM/KEGIATAN/ SUB KEGIATAN	INDIKATOR PROGRAM/KEGIATAN/SUB KEGIATAN	CAPAIANA KINERJA DAN KERANGKA PENDANAAN		LOKASI	PERANGKAT DAERAH PENANGGUNG JAWAB
				TARGET 2021	PAGU INDIKATIF (Rp)		
			<i>Meningkatnya Kepatuhan, Ketepatan Waktu dan Kualitas Pelaporan (-)</i>	0.00			
			<i>Penyusunan Master Plan Raipawi (%)</i>	0.00			
			<i>Penyusunan RIPPARDA (%)</i>	0.00			
			<i>Penyusunan PERDA RIPPARDA Penetapan (%)</i>	0.00			
			<i>Penyusunan PERDA PARIWISATA MANSEL (%)</i>	0.00			
	2.16.3.02.0101-005.0001	Penyusunan laporan capaian kinerja dan ikhtisar realisasi kinerja SKPD			23.810.000,00		DINAS PARIWISATA DAN KEBUDAYAAN
			<i>Penyusunan RENSTRA dan RENJA Perangkat Daerah (Laporan/ Dokumen)</i>	2	23.810.000,00	<i>(Dinas Kebudayaan dan Pariwisata, KAB. MANOKWARI SELATAN)</i>	
	2.16.3.02.0101-005.0005	Penyusunan Laporan Kinerja Keuangan SKPD			20.930.000,00		DINAS PARIWISATA DAN KEBUDAYAAN
			<i>Penyusunan Dokumen Laporan Keuangan, LAKIP, LPPD, dan Laporan Kinerja ASN (Dokumen)</i>	4	20.930.000,00	<i>(Dinas Kebudayaan dan Pariwisata, KAB. MANOKWARI SELATAN)</i>	
4.	2.16.3.02.0101-015	Program Pengembangan Nilai Budaya			905.350.000,00		DINAS PARIWISATA DAN KEBUDAYAAN
			<i>Nilai-nilai Budaya Daerah dihargai dan lestari (%)</i>	0.00			
			<i>Meningkatnya Potensi Nilai-nilai Budaya (%)</i>	0.00			
	2.16.3.02.0101-015.0001	Pelestarian dan aktualisasi adat budaya daerah			630.350.000,00		DINAS PARIWISATA DAN KEBUDAYAAN

NO	KODE	URUSAN/BIDANG URUSAN/PROGRAM/KEGIATAN/ SUB KEGIATAN	INDIKATOR PROGRAM/KEGIATAN/SUB KEGIATAN	CAPAIANA KINERJA DAN KERANGKA PENDANAAN		LOKASI	PERANGKAT DAERAH PENANGGUNG JAWAB
				TARGET 2021	PAGU INDIKATIF (Rp)		
			<i>Pembuatan Buku Cerita Adat, Budaya dan Sejarah di 6 Distrik (Buku)</i>	10	100.000.000,00	<i>(Dinas Kebudayaan dan Pariwisata, KAB. MANOKWARI SELATAN)</i>	
			<i>Festival Seni dan Budaya Kab. Mansel (Orang)</i>	180	300.000.000,00	<i>(Dinas Kebudayaan dan Pariwisata, KAB. MANOKWARI SELATAN)</i>	
			<i>Pelatihan Menulis Batik (Orang)</i>	40	108.000.000,00	<i>(Dinas Kebudayaan dan Pariwisata, KAB. MANOKWARI SELATAN)</i>	
			<i>Gita Bahan Nusantara (Orang)</i>	35	80.000.000,00	<i>(Dinas Kebudayaan dan Pariwisata, KAB. MANOKWARI SELATAN)</i>	
			<i>Perlengkapan Seni Tari (Suku Pantai) (Jenis)</i>	10	42.350.000,00	<i>(Dinas Kebudayaan dan Pariwisata, KAB. MANOKWARI SELATAN)</i>	
	2.16.3.02.0101-015.0002	Fasilitasi Upacara HUT Kabupaten Manokwari Selatan			150.000.000,00		DINAS PARIWISATA DAN KEBUDAYAAN
			<i>Perayaan HUT Mansel (Paket)</i>	1	150.000.000,00	<i>(Dinas Kebudayaan dan Pariwisata, KAB. MANOKWARI SELATAN)</i>	
	2.16.3.02.0101-015.0004	Pemantauan dan evaluasi pelaksanaan program pengembangan nilai budaya			125.000.000,00		DINAS PARIWISATA DAN KEBUDAYAAN
			<i>Pembentukan Dewan Kesenian Daerah (Sanggar)</i>	28	125.000.000,00	<i>(Dinas Kebudayaan dan Pariwisata, KAB. MANOKWARI SELATAN)</i>	
5.	2.16.3.02.0101-016	Program Pengelolaan Kekayaan Budaya			180.000.000,00		DINAS PARIWISATA DAN KEBUDAYAAN
			<i>Partisipasi Masyarakat dalam Pengelolaan Kekayaan Budaya Meningkat (%)</i>	0.00			

NO	KODE	URUSAN/BIDANG URUSAN/PROGRAM/KEGIATAN/ SUB KEGIATAN	INDIKATOR PROGRAM/KEGIATAN/SUB KEGIATAN	CAPAIANA KINERJA DAN KERANGKA PENDANAAN		LOKASI	PERANGKAT DAERAH PENANGGUNG JAWAB
				TARGET 2021	PAGU INDIKATIF (Rp)		
			<i>Tersedianya PERDA/PERBUB pengelolaan Kekayaan Budaya (%)</i>	0.00			
			<i>Meningkatnya Pemahaman Aparatur dan masyarakat terkait dengan kebudayaan (%)</i>	0.00			
			<i>Tersedianya Data Base Seni dan Budaya Daerah (%)</i>	0.00			
			<i>Meningkatnya Pemahaman Aparatur dan masyarakat terkait dengan kebudayaan (%)</i>	0.00			
			<i>Berkembangnya Potensi Kebudayaan dan Pariwisata Daerah (%)</i>	0.00			
			<i>Program Pengelolaan Kekayaan Budaya Terlaksana dengan baik (%)</i>	0.00			
	2.16.3.02.0101-016.0003	Penyusunan kebijakan pengelolaan kekayaan budaya lokal daerah			100.000.000,00		DINAS PARIWISATA DAN KEBUDAYAAN
			<i>Penyusunan PERDA Pengembangan Kebudayaan di Kab Mansel (Dokumen)</i>	1	100.000.000,00	(Dinas Kebudayaan dan Pariwisata, KAB. MANOKWARI SELATAN)	
	2.16.3.02.0101-016.0004	Sosialisasi pengelolaan kekayaan budaya lokal daerah			80.000.000,00		DINAS PARIWISATA DAN KEBUDAYAAN
			<i>Sosialisasi tentang Fungsi dan Peranan Seni budaya di Kab Mansel (Orang)</i>	35	80.000.000,00	(Dinas Kebudayaan dan Pariwisata, KAB. MANOKWARI SELATAN)	
	2.17	Perpustakaan			3.765.665.956,00		
1.	2.17.2.23.0101-001	Program Pelayanan Administrasi Perkantoran			3.398.728.956,00		PERPUSTAKAAN DAN KEARSIPAN
			<i>Tersedianya Materai (bulan)</i>	0.00			

NO	KODE	URUSAN/BIDANG URUSAN/PROGRAM/KEGIATAN/ SUB KEGIATAN	INDIKATOR PROGRAM/KEGIATAN/SUB KEGIATAN	CAPAIANA KINERJA DAN KERANGKA PENDANAAN		LOKASI	PERANGKAT DAERAH PENANGGUNG JAWAB
				TARGET 2021	PAGU INDIKATIF (Rp)		
			<i>Cakupan Layanan Administrasi Perkantoran (persen)</i>	0.00			
	2.17.2.23.0101-001.0001	Penyediaan jasa surat menyurat			600.000,00		PERPUSTAKAAN DAN KEARSIPAN
			<i>Belanja Materai (Lembar)</i>	100	600.000,00	<i>(Dinas Perpustakaan dan Kearsipan, KAB. MANOKWARI SELATAN)</i>	
	2.17.2.23.0101-001.0002	Penyediaan jasa komunikasi, sumber daya air dan listrik			15.000.000,00		PERPUSTAKAAN DAN KEARSIPAN
			<i>Tersedianya jasa komunikasi, sumber daya air dan listrik (bulan)</i>	12	15.000.000,00	<i>(Dinas Perpustakaan dan Kearsipan, KAB. MANOKWARI SELATAN)</i>	
	2.17.2.23.0101-001.0003	Penyediaan jasa peralatan dan perlengkapan kantor			17.500.000,00		PERPUSTAKAAN DAN KEARSIPAN
			<i>Belanja Laptop dan Printer (Unit)</i>	2	17.500.000,00	<i>(Dinas Perpustakaan dan Kearsipan, KAB. MANOKWARI SELATAN)</i>	
	2.17.2.23.0101-001.0006	Penyediaan jasa pemeliharaan dan perizinan kendaraan dinas/operasional			3.234.600,00		PERPUSTAKAAN DAN KEARSIPAN
			<i>penyediaan jasa pemeliharaan dan perizinan kendaraan dinas/operasional (Unit)</i>	2	3.234.600,00	<i>(Dinas Perpustakaan dan Kearsipan, KAB. MANOKWARI SELATAN)</i>	
	2.17.2.23.0101-001.0008	Penyediaan jasa kebersihan kantor			2.025.000,00		PERPUSTAKAAN DAN KEARSIPAN
			<i>penyediaan jasa kebersihan kantor (Jenis)</i>	17	2.025.000,00	<i>(Dinas Perpustakaan dan Kearsipan, KAB. MANOKWARI SELATAN)</i>	
	2.17.2.23.0101-001.0010	Penyediaan alat tulis kantor			11.000.000,00		PERPUSTAKAAN DAN KEARSIPAN
			<i>Belanja Alat Tulis Kantor (bulan)</i>	12	11.000.000,00	<i>(Dinas Perpustakaan dan Kearsipan, KAB. MANOKWARI SELATAN)</i>	

NO	KODE	URUSAN/BIDANG URUSAN/PROGRAM/KEGIATAN/ SUB KEGIATAN	INDIKATOR PROGRAM/KEGIATAN/SUB KEGIATAN	CAPAIANA KINERJA DAN KERANGKA PENDANAAN		LOKASI	PERANGKAT DAERAH PENANGGUNG JAWAB
				TARGET 2021	PAGU INDIKATIF (Rp)		
	2.17.2.23.0101-001.0011	Penyediaan barang cetakan dan penggandaan			8.000.000,00		PERPUSTAKAAN DAN KEARSIPAN
			<i>Belanja Cetak dan Penggandaan (Buku)</i>	270	8.000.000,00	<i>(Dinas Perpustakaan dan Kearsipan, KAB. MANOKWARI SELATAN)</i>	
	2.17.2.23.0101-001.0016	Penyediaan Makanan dan Minuman			4.860.000,00		PERPUSTAKAAN DAN KEARSIPAN
			<i>Belanja makanan dan minuman (kali)</i>	6	4.860.000,00	<i>(Dinas Perpustakaan dan Kearsipan, KAB. MANOKWARI SELATAN)</i>	
	2.17.2.23.0101-001.0017	Rapat - Rapat Kordinasi dan Konsultasi ke Luar Daerah			118.450.000,00		PERPUSTAKAAN DAN KEARSIPAN
			<i>Biaya Perjalanan Dinas Dalam dan Luar Daerah (tahun)</i>	1	118.450.000,00	<i>(Dinas Perpustakaan dan Kearsipan, KAB. MANOKWARI SELATAN)</i>	
	2.17.2.23.0101-001.0018	Penyediaan Jasa Tenaga Pendukung Administrasi Perkantoran			951.900.000,00		PERPUSTAKAAN DAN KEARSIPAN
			<i>Gaji Honor Tenaga Kontrak dan Penunjang Administrasi Kantor (Orang)</i>	40	951.900.000,00	<i>(Dinas Perpustakaan dan Kearsipan, KAB. MANOKWARI SELATAN)</i>	
	2.17.2.23.0101-001.0021	Penyediaan Gaji dan Tunjangan ASN			2.266.159.356,00		PERPUSTAKAAN DAN KEARSIPAN
			<i>Gaji dan Tunjangan ASN (bulan)</i>	14	2.266.159.356,00	<i>(Dinas Perpustakaan dan Kearsipan, KAB. MANOKWARI SELATAN)</i>	
2.	2.17.2.23.0101-002	Program Peningkatan Sarana dan Prasarana Aparatur			110.052.000,00		PERPUSTAKAAN DAN KEARSIPAN
			<i>Cakupan Layanan Sarana dan Prasarana (bulan)</i>	0.00			
			<i>peningkatan sarana dan prasarana aparatur (Persen)</i>	0.00			

NO	KODE	URUSAN/BIDANG URUSAN/PROGRAM/KEGIATAN/ SUB KEGIATAN	INDIKATOR PROGRAM/KEGIATAN/SUB KEGIATAN	CAPAIANA KINERJA DAN KERANGKA PENDANAAN		LOKASI	PERANGKAT DAERAH PENANGGUNG JAWAB
				TARGET 2021	PAGU INDIKATIF (Rp)		
	2.17.2.23.0101-002.0008	Pengadaan Perlengkapan Gedung Kantor			21.252.000,00		PERPUSTAKAAN DAN KEARSIPAN
			<i>Belanja Perlengkapan Gedung Kantor (Unit)</i>	4	21.252.000,00	<i>(Dinas Perpustakaan dan Kearsipan, KAB. MANOKWARI SELATAN)</i>	
	2.17.2.23.0101-002.0021	Pemeliharaan Rutin/Berkala Kendaraan Dinas/Operasional			88.800.000,00		PERPUSTAKAAN DAN KEARSIPAN
			<i>Belanja Pemeliharaan rutin / Berkala Kendaraan Dinas/ Operasional (unit)</i>	2	88.800.000,00	<i>(Dinas Perpustakaan dan Kearsipan, KAB. MANOKWARI SELATAN)</i>	
3.	2.17.2.23.0101-004	Program Peningkatan Kapasitas Sumber Daya Aparatur			159.600.000,00		PERPUSTAKAAN DAN KEARSIPAN
			<i>Terlaksananya kegiatan bimtek kearsipan (persen)</i>	100			
	2.17.2.23.0101-004.0001	Pendidikan dan pelatihan formal			79.600.000,00		PERPUSTAKAAN DAN KEARSIPAN
			<i>Belanja Pendidikan dan Pelatihan Formal (orang)</i>	6	79.600.000,00	<i>(Dinas Perpustakaan dan Kearsipan, KAB. MANOKWARI SELATAN)</i>	
	2.17.2.23.0101-004.0003	Bimbingan teknis implementasi peraturan perundang-undangan			80.000.000,00		PERPUSTAKAAN DAN KEARSIPAN
			<i>Belanja Sosialisasi JRA (orang)</i>	45	80.000.000,00	<i>(Dinas Perpustakaan dan Kearsipan, KAB. MANOKWARI SELATAN)</i>	
4.	2.17.2.23.0101-005	Program peningkatan pengembangan sistem pelaporan capaian kinerja dan keuangan			57.285.000,00		PERPUSTAKAAN DAN KEARSIPAN
			<i>Tersusunnya laporan Keuangan Semesteran yang Valid (persen)</i>	100			
	2.17.2.23.0101-005.0001	Penyusunan laporan capaian kinerja dan ikhtisar realisasi kinerja SKPD			27.540.000,00		PERPUSTAKAAN DAN KEARSIPAN

NO	KODE	URUSAN/BIDANG URUSAN/PROGRAM/KEGIATAN/ SUB KEGIATAN	INDIKATOR PROGRAM/KEGIATAN/SUB KEGIATAN	CAPAIANA KINERJA DAN KERANGKA PENDANAAN		LOKASI	PERANGKAT DAERAH PENANGGUNG JAWAB
				TARGET 2021	PAGU INDIKATIF (Rp)		
			<i>Biaya Penyusunan Laporan LPPD, LAKIP, dan Laporan kinerja PNS (Dokumen)</i>	3	27.540.000,00	<i>(Dinas Perpustakaan Dan Kearsipan Daerah, KAB. MANOKWARI SELATAN)</i>	
	2.17.2.23.0101-005.0005	Penyusunan Laporan Kinerja Keuangan SKPD			9.355.000,00		PERPUSTAKAAN DAN KEARSIPAN
			<i>Penyusunan Laporan Keuangan SKPD (Dokumen)</i>	1	9.355.000,00	<i>(Dinas Perpustakaan dan Kearsipan, KAB. MANOKWARI SELATAN)</i>	
	2.17.2.23.0101-005.0006	Pengelolaan, Pengendalian dan Evaluasi Administrasi Keuangan			20.390.000,00		PERPUSTAKAAN DAN KEARSIPAN
			<i>Belanja Penyusunan Dokumen Renstra dan Renja (Dokumen)</i>	2	20.390.000,00	<i>(Dinas Perpustakaan Dan Kearsipan, KAB. MANOKWARI SELATAN)</i>	
5.	2.17.2.23.0101-020	Program Pengembangan Budaya Baca dan Pembinaan Perpustakaan			40.000.000,00		PERPUSTAKAAN DAN KEARSIPAN
			Jumlah Bahan Bacaan Yang Tersedia (Buku)	400			
	2.17.2.23.0101-020.0007	Penelusuran Naskah Kuno dan Penginventarisasian Kesenian Tradisional			40.000.000,00		PERPUSTAKAAN DAN KEARSIPAN
			<i>Belanja Pengadaan Buku Bacaan (Buku)</i>	400	40.000.000,00	<i>(Dinas Perpustakaan dan Kearsipan, KAB. MANOKWARI SELATAN)</i>	
	3	Urusan Pilihan			22.478.479.790,55		
	3.01	Kelautan dan Perikanan			6.501.537.753,55		
1.	3.01.3.25.0101-001	Program Pelayanan Administrasi Perkantoran			3.988.977.753,55		DINAS PERIKANAN
			<i>Prosentasi Unit Kerja Internal Yang Terlayani (persen)</i>	100,00			

NO	KODE	URUSAN/BIDANG URUSAN/PROGRAM/KEGIATAN/ SUB KEGIATAN	INDIKATOR PROGRAM/KEGIATAN/SUB KEGIATAN	CAPAIANA KINERJA DAN KERANGKA PENDANAAN		LOKASI	PERANGKAT DAERAH PENANGGUNG JAWAB
				TARGET 2021	PAGU INDIKATIF (Rp)		
	3.01.3.25.0101-001.0001	Penyediaan jasa surat menyurat			1.200.000,00		DINAS PERIKANAN
			<i>Belanja Meterai (lembar)</i>	200	1.200.000,00	<i>(Dinas Perikanan Kab. Manokwari Selatan, KAB. MANOKWARI SELATAN)</i>	
	3.01.3.25.0101-001.0002	Penyediaan jasa komunikasi, sumber daya air dan listrik			13.500.000,00		DINAS PERIKANAN
			<i>Belanja Biaya Telepon, air dan Listrik (bulan)</i>	12	13.500.000,00	<i>(Dinas Perikanan Kab. Manokwari Selatan, KAB. MANOKWARI SELATAN)</i>	
	3.01.3.25.0101-001.0006	Penyediaan jasa pemeliharaan dan perizinan kendaraan dinas/operasional			4.944.000,00		DINAS PERIKANAN
			<i>Belanja pajak kendaraan dinas operasional (unit)</i>	12	4.944.000,00	<i>(Dinas Perikanan Kab. Manokwari Selatan, KAB. MANOKWARI SELATAN)</i>	
	3.01.3.25.0101-001.0007	Penyediaan jasa administrasi keuangan			38.400.000,00		DINAS PERIKANAN
			<i>Pembayaran Honorarium PPTK-SKPD, PPK-SKPD, Tenaga Administrasi Keuangan Pembantu Bendahara (orang)</i>	4	38.400.000,00	<i>(Dinas Perikanan Kab. Manokwari Selatan, KAB. MANOKWARI SELATAN)</i>	
	3.01.3.25.0101-001.0008	Penyediaan jasa kebersihan kantor			3.000.000,00		DINAS PERIKANAN
			<i>Belanja alat dan bahan kebersihan kantor (jens)</i>	40	3.000.000,00	<i>(Dinas Perikanan Kab. Manokwari Selatan, KAB. MANOKWARI SELATAN)</i>	
	3.01.3.25.0101-001.0009	Penyediaan jasa perbaikan peralatan kerja			2.500.000,00		DINAS PERIKANAN
			<i>Pemeliharaan dan Perbaikan ALat-alat Kantor (unit)</i>	5	2.500.000,00	<i>(Dinas Perikanan Kab. Manokwari Selatan, KAB. MANOKWARI SELATAN)</i>	
	3.01.3.25.0101-001.0010	Penyediaan alat tulis kantor			15.000.000,00		DINAS PERIKANAN

NO	KODE	URUSAN/BIDANG URUSAN/PROGRAM/KEGIATAN/ SUB KEGIATAN	INDIKATOR PROGRAM/KEGIATAN/SUB KEGIATAN	CAPAIANA KINERJA DAN KERANGKA PENDANAAN		LOKASI	PERANGKAT DAERAH PENANGGUNG JAWAB
				TARGET 2021	PAGU INDIKATIF (Rp)		
			<i>Belanja alat tulis kantor (Rim, pak, buah, botol, dos)</i>	486	15.000.000,00	<i>(Dinas Perikanan Kab. Manokwari Selatan, KAB. MANOKWARI SELATAN)</i>	
	3.01.3.25.0101-001.0011	Penyediaan barang cetakan dan penggandaan			12.000.000,00		DINAS PERIKANAN
			<i>belanja barang cetakan dan penggandaan (bulan)</i>	12	12.000.000,00	<i>(Dinas Perikanan Kab. Manokwari Selatan, KAB. MANOKWARI SELATAN)</i>	
	3.01.3.25.0101-001.0012	Penyediaan komponen instalasi listrik/penerangan bangunan kantor			3.000.000,00		DINAS PERIKANAN
			<i>belanja peralatan instalasi listrik dan perbaikan penerangan knto (Buah, meter)</i>	60	3.000.000,00	<i>(Dinas Perikanan Kab. Manokwari Selatan, KAB. MANOKWARI SELATAN)</i>	
	3.01.3.25.0101-001.0014	Penyediaan bahan bacaan dan peraturan perundang-undangan			3.600.000,00		DINAS PERIKANAN
			<i>belanja bahan bacaan surat kabar harian (exemplar)</i>	2	3.600.000,00	<i>(Dinas Perikanan kab. Manokwari Selatan, KAB. MANOKWARI SELATAN)</i>	
	3.01.3.25.0101-001.0016	Penyediaan Makanan dan Minuman			25.000.000,00		DINAS PERIKANAN
			<i>belanja konsumsi untuk rapat internal dan tamu kantor (Kali)</i>	60	25.000.000,00	<i>(Dinas Perikanan Kab. Manokwari Selatan, KAB. MANOKWARI SELATAN)</i>	
	3.01.3.25.0101-001.0017	Rapat - Rapat Kordinasi dan Konsultasi ke Luar Daerah			200.000.000,00		DINAS PERIKANAN
			<i>terlaksananya perjalanan dinas dalam rangka konsultasi dan koordinasi (orang)</i>	10	200.000.000,00	<i>(Distrik Ransiki, Oransbari, Momi waren, Neney, Tahota, Dataran Isim, KAB. MANOKWARI SELATAN)</i>	
	3.01.3.25.0101-001.0018	Penyediaan Jasa Tenaga Pendukung Administrasi Perkantoran			1.676.000.000,00		DINAS PERIKANAN

NO	KODE	URUSAN/BIDANG URUSAN/PROGRAM/KEGIATAN/ SUB KEGIATAN	INDIKATOR PROGRAM/KEGIATAN/SUB KEGIATAN	CAPAIANA KINERJA DAN KERANGKA PENDANAAN		LOKASI	PERANGKAT DAERAH PENANGGUNG JAWAB
				TARGET 2021	PAGU INDIKATIF (Rp)		
			<i>tersedianya staf honor tenaga kontrak dan penunjang administrasi kantor (bulan)</i>	12	1.676.000.000,00	<i>(DiBnas Perikanan Kab. Manokwari Selatan, KAB. MANOKWARI SELATAN)</i>	
	3.01.3.25.0101-001.0021	Penyediaan Gaji dan Tunjangan ASN			1.990.833.753,55		DINAS PERIKANAN
			<i>belanja pegawai (bulan)</i>	14	1.990.833.753,55	<i>(Dinas Perikanan Kab. Manokwari Selatan, KAB. MANOKWARI SELATAN)</i>	
2.	3.01.3.25.0101-002	Program Peningkatan Sarana dan Prasarana Aparatur			175.000.000,00		DINAS PERIKANAN
			<i>Cakupan Pemenuhan Sarana Dan Prasarana (persen)</i>	68.00			
	3.01.3.25.0101-002.0011	Pengadaan Mebeleur			50.000.000,00		DINAS PERIKANAN
			<i>pengadaan meja, lemari, lemari arsip, kursi panjang, kursi chitos (unit)</i>	20	50.000.000,00	<i>(Dinas Perikanan Kab. Manokwari Selatan, KAB. MANOKWARI SELATAN)</i>	
	3.01.3.25.0101-002.0021	Pemeliharaan Rutin/Berkala Kendaraan Dinas/Operasional			125.000.000,00		DINAS PERIKANAN
			<i>belanja barang pemeliharaan kendaraan dinas operasional (unit)</i>	3	125.000.000,00	<i>(Dinas Perikanan Kab. Manokwari Selatan, KAB. MANOKWARI SELATAN)</i>	
3.	3.01.3.25.0101-004	Program Peningkatan Kapasitas Sumber Daya Aparatur			25.250.000,00		DINAS PERIKANAN
			<i>Prosentase Aparatur Yang Memenuhi Standar Kompetensi/Kualifikasi Pada Unit Kerjanya (persen)</i>	75.00			
	3.01.3.25.0101-004.0003	Bimbingan teknis implementasi peraturan perundang-undangan			25.250.000,00		DINAS PERIKANAN
			<i>Bimtek petugas 50 Orang selama 1 Hari (orang)</i>	50	25.250.000,00	<i>(gedung serba guna masjid an-nur ransiki, KAB. MANOKWARI SELATAN)</i>	

NO	KODE	URUSAN/BIDANG URUSAN/PROGRAM/KEGIATAN/ SUB KEGIATAN	INDIKATOR PROGRAM/KEGIATAN/SUB KEGIATAN	CAPAIANA KINERJA DAN KERANGKA PENDANAAN		LOKASI	PERANGKAT DAERAH PENANGGUNG JAWAB
				TARGET 2021	PAGU INDIKATIF (Rp)		
4.	3.01.3.25.0101-005	Program peningkatan pengembangan sistem pelaporan capaian kinerja dan keuangan			43.810.000,00		DINAS PERIKANAN
			<i>Prosentase Laporan Capaian Kinerja Keuangan tepat waktu (persen)</i>	1.00			
	3.01.3.25.0101-005.0001	Penyusunan laporan capaian kinerja dan ikhtisar realisasi kinerja SKPD			20.000.000,00		DINAS PERIKANAN
			<i>penyusunan Lakip, LPPD, laporan keuangan, laporan Kinerja ASN (dokumen)</i>	4	20.000.000,00	<i>(Dinas Perikanan Kab. Manokwari Selatan, KAB. MANOKWARI SELATAN)</i>	
	3.01.3.25.0101-005.0005	Penyusunan Laporan Kinerja Keuangan SKPD			23.810.000,00		DINAS PERIKANAN
			<i>penyusunan dokumen renstra dan renja perangkat daerah (dokumen)</i>	2	23.810.000,00	<i>(Kantor Bupati Kab. Manokwari Selatan, KAB. MANOKWARI SELATAN)</i>	
5.	3.01.3.25.0101-015	Program pemberdayaan ekonomi masyarakat pesisir			300.000.000,00		DINAS PERIKANAN
			<i>Jumlah rumah tangga perikanan (angka)</i>	950.00			
	3.01.3.25.0101-015.0001	Pembinaan kelompok ekonomi masyarakat pesisir			300.000.000,00		DINAS PERIKANAN
			<i>pelatihan petugas pengolahan ikan (Distrik)</i>	6	300.000.000,00	<i>(Distrik ransiki, oransbari, momi wari, KAB. MANOKWARI SELATAN)</i>	
6.	3.01.3.25.0101-017	Program peningkatan kesadaran dan penegakan hukum dalam pendayagunaan sumberdaya laut			25.000.000,00		DINAS PERIKANAN
			<i>Jumlah kasus pelanggaran pendayagunaan sumber daya laut (kasus)</i>	0.00			
	3.01.3.25.0101-017.0001	Penyuluhan hukum dalam pendayagunaan sumberdaya laut			25.000.000,00		DINAS PERIKANAN

NO	KODE	URUSAN/BIDANG URUSAN/PROGRAM/KEGIATAN/ SUB KEGIATAN	INDIKATOR PROGRAM/KEGIATAN/SUB KEGIATAN	CAPAIANA KINERJA DAN KERANGKA PENDANAAN		LOKASI	PERANGKAT DAERAH PENANGGUNG JAWAB
				TARGET 2021	PAGU INDIKATIF (Rp)		
			<i>sosialisasi tentang kewenangan perikanan tangkap dan ekosistem yang dilindungi (kali)</i>	5	25.000.000,00	<i>(Distrik ransiki, oransbari, momi waren, KAB. MANOKWARI SELATAN)</i>	
7.	3.01.3.25.0101-020	Program pengembangan budidaya perikanan			733.500.000,00		DINAS PERIKANAN
			<i>Persentase kawasan budidaya laut dikembangkan (persen)</i>	50.00			
	3.01.3.25.0101-020.0002	Pendampingan pada kelompok tani pembudidaya ikan			-		DINAS PERIKANAN
	3.01.3.25.0101-020.0003	Pembinaan dan pengembangan perikanan			733.500.000,00		DINAS PERIKANAN
			<i>Pengadaan Sarana dan Prasarana Budidaya Ikan Hias Tawar (Paket)</i>	2	113.500.000,00	<i>(Distrik Oransbari, KAB. MANOKWARI SELATAN)</i>	
			<i>Pengembangan Sarana dan Prasarana Budidaya Ikan Air Tawar (Nila, Gurame, Lele, Patin) (Paket)</i>	6	420.000.000,00	<i>(Distrik Neney, Ransiki, dan Oransbari, KAB. MANOKWARI SELATAN)</i>	
			<i>Pengembangan Sarana dan Prasarana Budidaya Ikan Payau (udang/bandeng/kepiting) (paket)</i>	2	200.000.000,00	<i>(Distrik Momiwaren, KAB. MANOKWARI SELATAN)</i>	
	3.01.3.25.0101-020.0006	Penyediaan dan rehabilitasi sarana dan prasarana budidaya perikanan			-		DINAS PERIKANAN
8.	3.01.3.25.0101-021	Program pengembangan perikanan tangkap			840.000.000,00		DINAS PERIKANAN
			<i>Jumlah produksi perikanan (ton) (ton)</i>	22500.00			
	3.01.3.25.0101-021.0005	Pengembangan lembaga usaha perdagangan perikanan tangkap			840.000.000,00		DINAS PERIKANAN
			<i>Pengadaan Motor Tempel dan Kasko, Pengadaan peralatan penangkapan ikan, Pengadaan Alar Bantu Penangkapan ikan (Paket)</i>	30	840.000.000,00	<i>(distrik ransiki, oransbari, momi waren, KAB. MANOKWARI SELATAN)</i>	

NO	KODE	URUSAN/BIDANG URUSAN/PROGRAM/KEGIATAN/ SUB KEGIATAN	INDIKATOR PROGRAM/KEGIATAN/SUB KEGIATAN	CAPAIANA KINERJA DAN KERANGKA PENDANAAN		LOKASI	PERANGKAT DAERAH PENANGGUNG JAWAB
				TARGET 2021	PAGU INDIKATIF (Rp)		
9.	3.01.3.25.0101-022	Program pengembangan sistem penyuluhan perikanan			70.000.000,00		DINAS PERIKANAN
			<i>tersedianya petugas penyuluhan perikanan (orang)</i>	0.00			
	3.01.3.25.0101-022.0001	Kajian sistem penyuluhan perikanan			70.000.000,00		DINAS PERIKANAN
			<i>pelatihan petugas penyuluh perikanan (orang)</i>	20	70.000.000,00	<i>(Gedung Serba Guna, KAB. MANOKWARI SELATAN)</i>	
10.	3.01.3.25.0101-024	Program pengembangan kawasan budidaya laut, air payau dan air tawar			300.000.000,00		DINAS PERIKANAN
			<i>terlaksananya pengembangan perikanan budidaya rumput laut (bulan)</i>	0.00			
	3.01.3.25.0101-024.0001	Kajian kawasan budidaya laut, air payau dan air tawar			300.000.000,00		DINAS PERIKANAN
			<i>Pengadaan Paket Kebun Rumput Laut, Pengadaan Sarana dan prasarana penanganan rumput laut pasca panen (Lokasi)</i>	2	300.000.000,00	<i>(distrik oransbari, KAB. MANOKWARI SELATAN)</i>	
	3.02	Pariwisata			422.070.000,00		
1.	3.02.3.02.0101-004	Program Peningkatan Kapasitas Sumber Daya Aparatur			33.400.000,00		DINAS PARIWISATA DAN KEBUDAYAAN
			<i>Jumlah Aparatur yang Mendapat Pelatihan dan Bersertifikat (ada/tidak)</i>	0.00			
	3.02.3.02.0101-004.0001	Pendidikan dan pelatihan formal			33.400.000,00		DINAS PARIWISATA DAN KEBUDAYAAN
			<i>Pelatihan Barang dan Jasa (Orang)</i>	3	33.400.000,00	<i>(Dinas Kebudayaan dan Pariwisata, KAB. MANOKWARI SELATAN)</i>	
2.	3.02.3.02.0101-015	Program pengembangan pemasaran pariwisata			142.670.000,00		DINAS PARIWISATA DAN KEBUDAYAAN

NO	KODE	URUSAN/BIDANG URUSAN/PROGRAM/KEGIATAN/ SUB KEGIATAN	INDIKATOR PROGRAM/KEGIATAN/SUB KEGIATAN	CAPAIANA KINERJA DAN KERANGKA PENDANAAN		LOKASI	PERANGKAT DAERAH PENANGGUNG JAWAB
				TARGET 2021	PAGU INDIKATIF (Rp)		
			<i>Terpublikasinya Potensi Pariwisata Mansel melalui Pemanfaatan Teknologi (%)</i>	0.00			
			<i>Berkembangnya Pengelolaan Sektor Kepariwisata di Daerah (%)</i>	0.00			
			<i>Kesejahteraan Masyarakat sekitar Kawasan Wisata Meningkat (%)</i>	0.00			
			<i>Tersedianya Informasi Potensi Wisata (%)</i>	0.00			
			<i>Promosi Potensi Pariwisata Meningkat (%)</i>	0.00			
			<i>Terpublikasinya Potensi Pariwisata di dalam dan luar Negeri (%)</i>	0.00			
			<i>Meningkatnya Kapasitas SDM (%)</i>	0.00			
	3.02.3.02.0101-015.0004	Koordinasi dengan sektor pendukung pariwisata			14.250.000,00		DINAS PARIWISATA DAN KEBUDAYAAN
			<i>Kordinasi dengan Sektor Pendukung Pengembangan Pariwisata (Bandara, Pelabuhan, Terminal/Pasar, Hotel, Penginapan, Rumah Makan, Toko Souvenir/Cinderamata) (Tempat)</i>	20	14.250.000,00	(Dinas Kebudayaan dan Pariwisata, KAB. MANOKWARI SELATAN)	
	3.02.3.02.0101-015.0005	Pelaksanaan promosi pariwisata nusantara di dalam dan di luar negeri			32.500.000,00		DINAS PARIWISATA DAN KEBUDAYAAN
			<i>Pencetakan dan Pendistribusian Leaflet Potensi Pariwisata (Lembar)</i>	1.000	20.000.000,00	(Dinas Kebudayaan dan Pariwisata, KAB. MANOKWARI SELATAN)	

NO	KODE	URUSAN/BIDANG URUSAN/PROGRAM/KEGIATAN/ SUB KEGIATAN	INDIKATOR PROGRAM/KEGIATAN/SUB KEGIATAN	CAPAIANA KINERJA DAN KERANGKA PENDANAAN		LOKASI	PERANGKAT DAERAH PENANGGUNG JAWAB
				TARGET 2021	PAGU INDIKATIF (Rp)		
			<i>Penyusunan dan Pembuatan Brosur Paket Wisata (Lembar)</i>	500	12.500.000,00	<i>(Dinas Kebudayaan dan Pariwisata, KAB. MANOKWARI SELATAN)</i>	
	3.02.3.02.0101-015.0008	Pelatihan pemandu wisata terpadu			95.920.000,00		DINAS PARIWISATA DAN KEBUDAYAAN
			<i>Pelatihan Pemandu Wisata (Orang)</i>	40	95.920.000,00	<i>(Dinas Kebudayaan dan Pariwisata, KAB. MANOKWARI SELATAN)</i>	
3.	3.02.3.02.0101-016	Program pengembangan destinasi pariwisata			246.000.000,00		DINAS PARIWISATA DAN KEBUDAYAAN
			<i>Berkembangnya Objek Wisata Unggulan Mansel (%)</i>	0.00			
			<i>Kualitas Objek Wisata Meningkat (%)</i>	0.00			
			<i>Aksesibilitas ke kawasan wisata meningkat (%)</i>	0.00			
			<i>Terlindunginya Potensi Wisata (%)</i>	0.00			
			<i>Situs Sejarah Lestari (%)</i>	0.00			
			<i>Kualitas Objek Wisata Meningkat (%)</i>	0.00			
			<i>Meningkatnya Kunjungan Wisata (%)</i>	0.00			
	3.02.3.02.0101-016.0001	Pengembangan objek pariwisata unggulan			96.000.000,00		DINAS PARIWISATA DAN KEBUDAYAAN
			<i>Pemugaran Kubur Misionaris (Meter Persegi)</i>	16	96.000.000,00	<i>(Kampung Neney, Neney)</i>	
	3.02.3.02.0101-016.0002	Peningkatan pembangunan sarana dan prasarana pariwisata			150.000.000,00		DINAS PARIWISATA DAN KEBUDAYAAN

NO	KODE	URUSAN/BIDANG URUSAN/PROGRAM/KEGIATAN/ SUB KEGIATAN	INDIKATOR PROGRAM/KEGIATAN/SUB KEGIATAN	CAPAIANA KINERJA DAN KERANGKA PENDANAAN		LOKASI	PERANGKAT DAERAH PENANGGUNG JAWAB
				TARGET 2021	PAGU INDIKATIF (Rp)		
			<i>Pembangunan Honai di Pantai Syari, Pantai Syeb dan Pantai Yaimeki Distrik Momi Waren (Unit)</i>	6	150.000.000,00	<i>(Pantai Syari, Pantai Syeb dan Pantai Yaimeki Distrik Momi Waren, Momi Waren)</i>	
	3.03	Pertanian			11.608.372.037,00		
1.	3.03.2.0901-001	Program Pelayanan Administrasi Perkantoran			7.020.925.790,00		DINAS KETAHANAN PANGAN DAN PERTANIAN
			Presentase Pelayanan Administrasi Perkantoran (Persen)	100			
	3.03.2.0901-001.0001	Penyediaan jasa surat menyurat			1.200.000,00		DINAS KETAHANAN PANGAN DAN PERTANIAN
			<i>Belanja materai (Lembar)</i>	200	1.200.000,00	<i>(Dinas Ketahanan Pangan dan Pertanian, KAB. MANOKWARI SELATAN)</i>	
	3.03.2.0901-001.0002	Penyediaan jasa komunikasi, sumber daya air dan listrik			18.900.000,00		DINAS KETAHANAN PANGAN DAN PERTANIAN
			<i>Belanja pulsa listrik dan paket wi-fi (rekening)</i>	3	18.900.000,00	<i>(Dinas Ketahanan Pangan dan Pertanian, KAB. MANOKWARI SELATAN)</i>	
	3.03.2.0901-001.0006	Penyediaan jasa pemeliharaan dan perizinan kendaraan dinas/operasional			6.609.000,00		DINAS KETAHANAN PANGAN DAN PERTANIAN
			<i>Belanja pajak kendaraan dinas/operasional (unit)</i>	11	6.609.000,00	<i>(Dinas Ketahanan Pangan dan Pertanian, KAB. MANOKWARI SELATAN)</i>	
	3.03.2.0901-001.0008	Penyediaan jasa kebersihan kantor			3.000.000,00		DINAS KETAHANAN PANGAN DAN PERTANIAN

NO	KODE	URUSAN/BIDANG URUSAN/PROGRAM/KEGIATAN/ SUB KEGIATAN	INDIKATOR PROGRAM/KEGIATAN/SUB KEGIATAN	CAPAIANA KINERJA DAN KERANGKA PENDANAAN		LOKASI	PERANGKAT DAERAH PENANGGUNG JAWAB
				TARGET 2021	PAGU INDIKATIF (Rp)		
			<i>Belanja alat dan bahan pembersih kantor (Jenis)</i>	9	3.000.000,00	(Dinas Ketahanan Pangan dan Pertanian, KAB. MANOKWARI SELATAN)	
	3.03.2.0901-001.0010	Penyediaan alat tulis kantor			10.800.446,00		DINAS KETAHANAN PANGAN DAN PERTANIAN
			<i>Belanja alat tulis kantor (Jenis)</i>	29	10.800.446,00	(Dinas Ketahanan Pangan dan Pertanian, KAB. MANOKWARI SELATAN)	
	3.03.2.0901-001.0011	Penyediaan barang cetakan dan penggandaan			19.000.000,00		DINAS KETAHANAN PANGAN DAN PERTANIAN
			<i>Belanja barang cetakan dan penggandaan (Lembar)</i>	30.000	19.000.000,00	(Dinas Ketahanan Pangan dan Pertanian, KAB. MANOKWARI SELATAN)	
	3.03.2.0901-001.0014	Penyediaan bahan bacaan dan peraturan perundang-undangan			3.600.000,00		DINAS KETAHANAN PANGAN DAN PERTANIAN
			<i>belanja bahan bacaan dan peraturan perundang- undangan (jenis)</i>	2	3.600.000,00	(Dinas Ketahanan Pangan dan Pertanian, KAB. MANOKWARI SELATAN)	
	3.03.2.0901-001.0016	Penyediaan Makanan dan Minuman			13.500.000,00		DINAS KETAHANAN PANGAN DAN PERTANIAN
			<i>belanja makanan dan minuman rapat (OK)</i>	168	13.500.000,00	(Dinas Ketahanan Pangan dan Pertanian, KAB. MANOKWARI SELATAN)	
	3.03.2.0901-001.0017	Rapat - Rapat Kordinasi dan Konsultasi ke Luar Daerah			222.600.000,00		DINAS KETAHANAN PANGAN DAN PERTANIAN
			<i>belanja perjalanan dinas (OHK)</i>	29	222.600.000,00	(Dinas Ketahanan Pangan dan Pertanian, KAB. MANOKWARI SELATAN)	

NO	KODE	URUSAN/BIDANG URUSAN/PROGRAM/KEGIATAN/ SUB KEGIATAN	INDIKATOR PROGRAM/KEGIATAN/SUB KEGIATAN	CAPAIANA KINERJA DAN KERANGKA PENDANAAN		LOKASI	PERANGKAT DAERAH PENANGGUNG JAWAB
				TARGET 2021	PAGU INDIKATIF (Rp)		
	3.03.2.0901-001.0018	Penyediaan Jasa Tenaga Pendukung Administrasi Perkantoran			1.987.400.000,00		DINAS KETAHANAN PANGAN DAN PERTANIAN
			<i>Belanja honorarium tenaga honor (OB)</i>	65	1.987.400.000,00	<i>(Dinas Ketahanan Pangan dan Pertanian, KAB. MANOKWARI SELATAN)</i>	
	3.03.2.0901-001.0021	Penyediaan Gaji dan Tunjangan ASN			4.734.316.344,00		DINAS KETAHANAN PANGAN DAN PERTANIAN
			<i>Pembayaram gaji dan tunjangan Tambahan Penghasilan ASN dan CPNS 27 Orang (Bulan)</i>	14	4.734.316.344,00	<i>(Dinas Ketahanan Pangan dan Pertanian, KAB. MANOKWARI SELATAN)</i>	
2.	3.03.2.0901-002	Program Peningkatan Sarana dan Prasarana Aparatur			281.231.080,00		DINAS KETAHANAN PANGAN DAN PERTANIAN
			<i>Presentase Pengadaan Sarana Dan Prasarana (Persen)</i>	100			
	3.03.2.0901-002.0021	Pemeliharaan Rutin/Berkala Kendaraan Dinas/Operasional			270.250.180,00		DINAS KETAHANAN PANGAN DAN PERTANIAN
			<i>Belanja suku cadang kendaraan dinas/operasional (Unit)</i>	11	270.250.180,00	<i>(Dinas Ketahanan Pangan dan Pertanian, KAB. MANOKWARI SELATAN)</i>	
	3.03.2.0901-002.0045	Pengadaan Peralatan dan Perlengkapan Gedung Kantor			10.980.900,00		DINAS KETAHANAN PANGAN DAN PERTANIAN
			<i>Belanja peralatan dan perlengkapan gedung kantor (Unit)</i>	2	10.980.900,00	<i>(Dinas Ketahanan Pangan dan Pertanian, KAB. MANOKWARI SELATAN)</i>	
3.	3.03.2.0901-005	Program peningkatan pengembangan sistem pelaporan capaian kinerja dan keuangan			38.750.000,00		DINAS KETAHANAN PANGAN DAN PERTANIAN

NO	KODE	URUSAN/BIDANG URUSAN/PROGRAM/KEGIATAN/ SUB KEGIATAN	INDIKATOR PROGRAM/KEGIATAN/SUB KEGIATAN	CAPAIANA KINERJA DAN KERANGKA PENDANAAN		LOKASI	PERANGKAT DAERAH PENANGGUNG JAWAB
				TARGET 2021	PAGU INDIKATIF (Rp)		
			<i>Presentase peningkatan pengembangan sistem pelaporan capaian kinerja dan keuangan (Persen)</i>	100			
	3.03.2.0901-005.0001	Penyusunan laporan capaian kinerja dan ikhtisar realisasi kinerja SKPD			9.180.000,00		DINAS KETAHANAN PANGAN DAN PERTANIAN
			<i>Belanja penyusunan dokumen lakip (Dokumen)</i>	1	9.180.000,00	(Dinas Ketahan Pangan dan Pertanian, KAB. MANOKWARI SELATAN)	
	3.03.2.0901-005.0004	penyusunan pelaporan keuangan akhir tahun			9.180.000,00		DINAS KETAHANAN PANGAN DAN PERTANIAN
			<i>Belanja penyusunan laporan akhir tahun (Dokumen)</i>	1	9.180.000,00	(Dinas Ketahan Pangan dan Pertanian, KAB. MANOKWARI SELATAN)	
	3.03.2.0901-005.0006	Pengelolaan, Pengendalian dan Evaluasi Administrasi Keuangan			20.390.000,00		DINAS KETAHANAN PANGAN DAN PERTANIAN
			<i>Belanja penyusunan dokumen renstra dan renja (Dokumen)</i>	2	20.390.000,00	(Dinas Ketahan Pangan dan Pertanian, KAB. MANOKWARI SELATAN)	
4.	3.03.2.0901-016	Program Peningkatan Ketahan Pangan (pertanian/perkebunan)			268.389.000,00		DINAS KETAHANAN PANGAN DAN PERTANIAN
			<i>Presentase Peningkatan Ketahanan Pangan (persen)</i>	100.00			
	3.03.2.0901-016.0007	Monitoring, evaluasi dan pelaporan kebijakan pemberasan			68.389.000,00		DINAS KETAHANAN PANGAN DAN PERTANIAN
			<i>Belanja pelaksanaan monev GAPOKTAN dalam rangka menstabilkan harga beras (Dokumen)</i>	4	68.389.000,00	(Dinas Ketahanan Pangan dan Pertanian, KAB. MANOKWARI SELATAN)	

NO	KODE	URUSAN/BIDANG URUSAN/PROGRAM/KEGIATAN/ SUB KEGIATAN	INDIKATOR PROGRAM/KEGIATAN/SUB KEGIATAN	CAPAIANA KINERJA DAN KERANGKA PENDANAAN		LOKASI	PERANGKAT DAERAH PENANGGUNG JAWAB
				TARGET 2021	PAGU INDIKATIF (Rp)		
	3.03.2.0901-016.0009	Pemanfaatan pekarangan untuk pengembangan pangan			100.000.000,00		DINAS KETAHANAN PANGAN DAN PERTANIAN
			<i>Belanja pemanfaatan lahan pekarangan pengembangan pangan (Lokasi)</i>	2	100.000.000,00	<i>(Distrik Dataran Isim, Distrik Tahota, Distrik Neney dan Distrik Momiwaren, KAB. MANOKWARI SELATAN)</i>	
	3.03.2.0901-016.0016	Pengembangan diversifikasi tanaman			100.000.000,00		DINAS KETAHANAN PANGAN DAN PERTANIAN
			<i>Belanja lomba cipta menu (kegiatan)</i>	1	100.000.000,00	<i>(Dinas Ketahanan Pangan dan Pertanian, KAB. MANOKWARI SELATAN)</i>	
5.	3.03.2.0901-017	Program peningkatan pemasaran hasil produksi pertanian/perkebunan			84.607.500,00		DINAS KETAHANAN PANGAN DAN PERTANIAN
			<i>Presentase peningkatan pemasaran hasil Produksi Pertanian/perkebunan (Persen)</i>	100			
	3.03.2.0901-017.0011	Penyuluhan distribusi pemasaran atas hasil produksi pertanian/perkebunan masyarakat			84.607.500,00		DINAS KETAHANAN PANGAN DAN PERTANIAN
			<i>Belanja pelaksanaan kegiatan penyuluhan pemasaran hasil produksi: 1. Timbangan duduk 2. Gerobak dorong 3. Verlak/karpet 4. Bangku pendek (kegiatan)</i>	1	84.607.500,00	<i>(Dinas Ketahanan Pangan dan Pertanian, KAB. MANOKWARI SELATAN)</i>	
6.	3.03.2.0901-018	Program peningkatan penerapan teknologi pertanian/perkebunan			533.758.000,00		DINAS KETAHANAN PANGAN DAN PERTANIAN
			<i>Presentase peningkatan penerapan teknologi pertanian/perkebunan (Persen)</i>	100			
	3.03.2.0901-018.0002	Pengadaan sarana dan prasarana teknologi pertanian/perkebunan tepat guna			150.000.000,00		DINAS KETAHANAN PANGAN DAN PERTANIAN

NO	KODE	URUSAN/BIDANG URUSAN/PROGRAM/KEGIATAN/ SUB KEGIATAN	INDIKATOR PROGRAM/KEGIATAN/SUB KEGIATAN	CAPAIANA KINERJA DAN KERANGKA PENDANAAN		LOKASI	PERANGKAT DAERAH PENANGGUNG JAWAB
				TARGET 2021	PAGU INDIKATIF (Rp)		
			<i>Belanja pengeras jalan usaha tani (meter)</i>	500	150.000.000,00	(Distrik Oransbari, KAB. MANOKWARI SELATAN)	
	3.03.2.0901-018.0005	Pelatihan dan bimbingan pengoperasian teknologi pertanian/perkebunan tepat guna			90.000.000,00		DINAS KETAHANAN PANGAN DAN PERTANIAN
			<i>Belanja kegiatan pelatihan untuk 30 orang penyuluh dan Tenaga Harian Lepas Dinas Pertanian (THL) selama (Kegiatan)</i>	1	90.000.000,00	(Manokwari Selatan, Luar Wilayah)	
	3.03.2.0901-018.0012	Pengadaan sarana dan prasarana teknologi pertanian/perkebunan tepat guna			-		DINAS KETAHANAN PANGAN DAN PERTANIAN
	3.03.2.0901-018.0013	Oprasional Balai Penyuluh Pertanian Ransiki dan Oransbari			125.458.000,00		DINAS KETAHANAN PANGAN DAN PERTANIAN
			<i>Belanja Oprasional balai penyuluh pertanian (balai)</i>	2	125.458.000,00	(Distrik Oransbari dan Distrik Ransiki, KAB. MANOKWARI SELATAN)	
	3.03.2.0901-018.0014	Bimtek Perbanyak Vegetatif ditingkat Kelompok Tani			80.000.000,00		DINAS KETAHANAN PANGAN DAN PERTANIAN
			<i>Belanja kegiatan bimtek (Orang)</i>	30	80.000.000,00	(Dinas Ketahanan Pangan dan Pertanian, KAB. MANOKWARI SELATAN)	
	3.03.2.0901-018.0015	Pelatihan Pembuatan Pupuk Organik			88.300.000,00		DINAS KETAHANAN PANGAN DAN PERTANIAN
			<i>Belanja kegiatan bimtek (Orang)</i>	30	88.300.000,00	(Dinas Ketahanan Pangan dan Pertanian, KAB. MANOKWARI SELATAN)	
7.	3.03.2.0901-019	Program peningkatan produksi pertanian/perkebunan			2.531.930.667,00		DINAS KETAHANAN PANGAN DAN PERTANIAN

NO	KODE	URUSAN/BIDANG URUSAN/PROGRAM/KEGIATAN/ SUB KEGIATAN	INDIKATOR PROGRAM/KEGIATAN/SUB KEGIATAN	CAPAIANA KINERJA DAN KERANGKA PENDANAAN		LOKASI	PERANGKAT DAERAH PENANGGUNG JAWAB
				TARGET 2021	PAGU INDIKATIF (Rp)		
			<i>presentase peningkatan produksi pertanian/perkebunan (persen)</i>	100			
	3.03.2.0901-019.0003	Pengembangan bibit unggul pertanian			100.000.000,00		DINAS KETAHANAN PANGAN DAN PERTANIAN
			<i>Belanja bibit unggul pertanian (jenis)</i>	5	100.000.000,00	<i>(Dinas Ketahanan Pangan dan Pertanian, KAB. MANOKWARI SELATAN)</i>	
	3.03.2.0901-019.0016	Pengembangan Kebun Kakao			1.800.000.000,00		DINAS KETAHANAN PANGAN DAN PERTANIAN
			<i>Bantuan Pada Koperasi EIBER SOOT (Tahun)</i>	1	1.500.000.000,00	<i>(Cokran Ransiki, KAB. MANOKWARI SELATAN)</i>	
			<i>Belanja pengembangan lahan kakao baru (Ha)</i>	4	300.000.000,00	<i>(Distrik Dataran Isim, KAB. MANOKWARI SELATAN)</i>	
	3.03.2.0901-019.0017	Pemeliharaan Kebun Kakao			144.430.667,00		DINAS KETAHANAN PANGAN DAN PERTANIAN
			<i>Belanja pemeliharaan kebun kakao (Lokasi)</i>	2	144.430.667,00	<i>(Distrik Ransiki (kampung entap, kobrey, dan tobou), KAB. MANOKWARI SELATAN)</i>	
	3.03.2.0901-019.0018	Pembuatan Kebun Entres Kakao			100.000.000,00		DINAS KETAHANAN PANGAN DAN PERTANIAN
			<i>Belanja pemeliharaan kebun entres kakao (hektar)</i>	2	100.000.000,00	<i>(Distrik Oransbari, KAB. MANOKWARI SELATAN)</i>	
	3.03.2.0901-019.0020	Pengembangan Bibit Unggul Perkebunan (peremajaan kebun KAKAO)			187.500.000,00		DINAS KETAHANAN PANGAN DAN PERTANIAN
			<i>Belanja bibit dan tanaman pelindung (pohon)</i>	5.000	187.500.000,00	<i>(Distrik Ransiki, KAB. MANOKWARI SELATAN)</i>	

NO	KODE	URUSAN/BIDANG URUSAN/PROGRAM/KEGIATAN/ SUB KEGIATAN	INDIKATOR PROGRAM/KEGIATAN/SUB KEGIATAN	CAPAIANA KINERJA DAN KERANGKA PENDANAAN		LOKASI	PERANGKAT DAERAH PENANGGUNG JAWAB
				TARGET 2021	PAGU INDIKATIF (Rp)		
	3.03.2.0901-019.0021	Pekan Nasional (PENAS) Kontak Tani Nelayan Andalan			-		DINAS KETAHANAN PANGAN DAN PERTANIAN
	3.03.2.0901-019.25	Sanitasi kebun kakao			-		DINAS KETAHANAN PANGAN DAN PERTANIAN
	3.03.2.0901-019.31	Peningkatan produksi pertanian			200.000.000,00		DINAS KETAHANAN PANGAN DAN PERTANIAN
			<i>Belanja pupuk NPK dan Urea (kg)</i>	10.000	200.000.000,00	<i>(Dinas Ketahanan Pangan dan Pertanian, KAB. MANOKWARI SELATAN)</i>	
8.	3.03.2.0901-020	Program pemberdayaan penyuluh pertanian/perkebunan lapangan			170.500.000,00		DINAS KETAHANAN PANGAN DAN PERTANIAN
			<i>Terlaksananya Bimtek Pengendalian OPT dan Penyusunan RDKK (Orang)</i>	60.00			
			<i>Terlaksananya Bimtek Pengendalian OPT dan Penyusunan RDKK (Orang)</i>	60.00			
	3.03.2.0901-020.0001	Peningkatan kapasitas tenaga penyuluh pertanian/perkebunan			80.000.000,00		DINAS KETAHANAN PANGAN DAN PERTANIAN
			<i>Belanja kegiatan bimtek pengendalian OPT (orang)</i>	30	80.000.000,00	<i>(Dinas Ketahanan Pangan dan Pertanian, KAB. MANOKWARI SELATAN)</i>	
	3.03.2.0901-020.0003	Penyuluhan dan pendampingan bagi pertanian/perkebunan			90.500.000,00		DINAS KETAHANAN PANGAN DAN PERTANIAN
			<i>Belanja kegiatan bimtek penyusunan RDKK (Orang)</i>	30	90.500.000,00	<i>(Dinas Ketahanan Pangan dan Pertanian, KAB. MANOKWARI SELATAN)</i>	
9.	3.03.2.0901-021	Program pencegahan dan penanggulangan penyakit ternak			261.910.000,00		DINAS KETAHANAN PANGAN DAN PERTANIAN

NO	KODE	URUSAN/BIDANG URUSAN/PROGRAM/KEGIATAN/ SUB KEGIATAN	INDIKATOR PROGRAM/KEGIATAN/SUB KEGIATAN	CAPAIANA KINERJA DAN KERANGKA PENDANAAN		LOKASI	PERANGKAT DAERAH PENANGGUNG JAWAB
				TARGET 2021	PAGU INDIKATIF (Rp)		
			<i>presentase pencegahan dan penanggulangan penyakit ternak (Persen)</i>	100			
	3.03.2.0901-021.0002	Pemeliharaan kesehatan dan pencegahan penyakit menular ternak			181.910.000,00		DINAS KETAHANAN PANGAN DAN PERTANIAN
			<i>Belanja pemeliharaan kesehatan dan pencegahan penyakit menular ternak (Distrik)</i>	6	181.910.000,00	<i>(Distrik Oransbari, Ransiki, Momiwaren, Neney, Tahota dan Dataran Isim, KAB. MANOKWARI SELATAN)</i>	
	3.03.2.0901-021.0008	Pelatihan dan Bimtek Paramedik Kesehatan Hewan			80.000.000,00		DINAS KETAHANAN PANGAN DAN PERTANIAN
			<i>Belanja kegiatan bimtek (Orang)</i>	30	80.000.000,00	<i>(Dinas Ketahanan Pangan dan Pertanian, KAB. MANOKWARI SELATAN)</i>	
10.	3.03.2.0901-022	Program peningkatan produksi hasil peternakan			416.370.000,00		DINAS KETAHANAN PANGAN DAN PERTANIAN
			<i>Presentase peningkatan produksi hasil peternakan (persen)</i>	100			
	3.03.2.0901-022.0003	Pendistribusian bibit ternak kepada masyarakat			416.370.000,00		DINAS KETAHANAN PANGAN DAN PERTANIAN
			<i>Belanja bibit ternak sapi 40 ekor, unggas 1000 ekor (Ekor)</i>	1.040	416.370.000,00	<i>(Dinas Ketahanan Pangan dan Pertanian, KAB. MANOKWARI SELATAN)</i>	
	3.06	Perdagangan			3.444.500.000,00		
1.	3.06.2.17.0101-018	Program peningkatan efisiensi perdagangan dalam negeri			1.580.000.000,00		DINAS PERINDUSTRIAN PERDAGANGAN DAN KOPERASI USAHA KECIL DAN MENENGAH

NO	KODE	URUSAN/BIDANG URUSAN/PROGRAM/KEGIATAN/ SUB KEGIATAN	INDIKATOR PROGRAM/KEGIATAN/SUB KEGIATAN	CAPAIANA KINERJA DAN KERANGKA PENDANAAN		LOKASI	PERANGKAT DAERAH PENANGGUNG JAWAB
				TARGET 2021	PAGU INDIKATIF (Rp)		
			<i>Jumlah perizinan bidang berdagangan dalam negeri (persen)</i>	25.00			
	3.06.2.17.0101-018.0003	Pengembangan pasar dan distribusi barang/produk			1.500.000.000,00		DINAS PERINDUSTRIAN PERDAGANGAN DAN KOPERASI USAHA KECIL DAN MENENGAH
			<i>Pembangunan Lahan PArkir, Instalasi Listrik dan Instalasi Air (Kegiatan)</i>	3	1.500.000.000,00	<i>(Ransiki, KAB. MANOKWARI SELATAN)</i>	
	3.06.2.17.0101-018.0006	Peningkatan sistem dan jaringan informasi perdagangan			80.000.000,00		DINAS PERINDUSTRIAN PERDAGANGAN DAN KOPERASI USAHA KECIL DAN MENENGAH
			<i>Terlaksananya Sistem dan Jaringan Informasi Stok dan Harga Bapak (Unit)</i>	3	80.000.000,00	<i>(Dinas Perindustrian Perdagangan Koperasi dan UKM, KAB. MANOKWARI SELATAN)</i>	
2.	3.06.2.17.0101-019	Program pembinaan pedagang kaki lima dan asongan			230.000.000,00		DINAS PERINDUSTRIAN PERDAGANGAN DAN KOPERASI USAHA KECIL DAN MENENGAH
			<i>Jumlah pedagang kaki lima yang dibina (orang)</i>	175.00			
	3.06.2.17.0101-019.0003	Kegiatan penataan tempat berusaha bagi pedagang kakilima dan asongan			-		DINAS PERINDUSTRIAN PERDAGANGAN DAN KOPERASI USAHA KECIL DAN MENENGAH

NO	KODE	URUSAN/BIDANG URUSAN/PROGRAM/KEGIATAN/ SUB KEGIATAN	INDIKATOR PROGRAM/KEGIATAN/SUB KEGIATAN	CAPAIANA KINERJA DAN KERANGKA PENDANAAN		LOKASI	PERANGKAT DAERAH PENANGGUNG JAWAB
				TARGET 2021	PAGU INDIKATIF (Rp)		
	3.06.2.17.0101-019.0005	Kegiatan pengawasan mutu dagangan pedagang kakilima dan asongan			30.000.000,00		DINAS PERINDUSTRIAN PERDAGANGAN DAN KOPERASI USAHA KECIL DAN MENENGAH
			<i>Pelaksanaan Kegiatan Sosialisasi (Orang)</i>	100	30.000.000,00	<i>(Dinas Perindustrian Perdagangan Koperasi dan UKM, KAB. MANOKWARI SELATAN)</i>	
	3.06.2.17.0101-019.0006	Kegiatan pembangunan gudang penyimpanan barang pedagang kakilima dan asongan			200.000.000,00		DINAS PERINDUSTRIAN PERDAGANGAN DAN KOPERASI USAHA KECIL DAN MENENGAH
			<i>Pembangunan Gudang Penyimpanan Bararang Pedagang Kaki Lima dan Asongan (Unit)</i>	1	200.000.000,00	<i>(Dinas Perindustrian Perdagangan Koperasi dan UKM, KAB. MANOKWARI SELATAN)</i>	
3.	3.06.2.17.0101-020	Program Peningkatan Sarana dan Prasarana Perdagangan dalam Negeri			500.000.000,00		DINAS PERINDUSTRIAN PERDAGANGAN DAN KOPERASI USAHA KECIL DAN MENENGAH
	3.06.2.17.0101-020.0001	Penigkatan sarana dan prasarana perdagangan			500.000.000,00		DINAS PERINDUSTRIAN PERDAGANGAN DAN KOPERASI USAHA KECIL DAN MENENGAH
			<i>Pembangunan Pasar Ikan di Distrik Oransbari (Unit)</i>	1	500.000.000,00	<i>(oransbari, KAB. MANOKWARI SELATAN)</i>	

NO	KODE	URUSAN/BIDANG URUSAN/PROGRAM/KEGIATAN/ SUB KEGIATAN	INDIKATOR PROGRAM/KEGIATAN/SUB KEGIATAN	CAPAIANA KINERJA DAN KERANGKA PENDANAAN		LOKASI	PERANGKAT DAERAH PENANGGUNG JAWAB
				TARGET 2021	PAGU INDIKATIF (Rp)		
4.	3.06.2.17.0101-027	Program perlindungan konsumen dan pengamanan perdagangan			1.134.500.000,00		DINAS PERINDUSTRIAN PERDAGANGAN DAN KOPERASI USAHA KECIL DAN MENENGAH
			<i>Jumlah komplain (Komplain)</i>	0.00			
	3.06.2.17.0101-027.0003	Peningkatan pengawasan peredaran barang dan jasa			330.000.000,00		DINAS PERINDUSTRIAN PERDAGANGAN DAN KOPERASI USAHA KECIL DAN MENENGAH
			<i>Inspeksi Makan Minum Kadaluarsa (Kali)</i>	2	80.000.000,00	(6 Distrik, KAB. MANOKWARI SELATAN)	
			<i>Data Standarisasi dan Perlindungan Konsumen (Tahun)</i>	1	200.000.000,00	(Dinas Perindustrian Perdagangan Koperasi dan UKM, KAB. MANOKWARI SELATAN)	
			<i>Tertib Salur Distribusi Pupuk dan Pestisida (Persen)</i>	100	50.000.000,00	(Distrik Ransiki, KAB. MANOKWARI SELATAN)	
	3.06.2.17.0101-027.0004	Operasionalisasi dan pengembangan UPT kemetrolgian daerah			100.000.000,00		DINAS PERINDUSTRIAN PERDAGANGAN DAN KOPERASI USAHA KECIL DAN MENENGAH
			<i>Pendataan dan pengawasan Metrologi Legal (Orang)</i>	300	100.000.000,00	(Distrik Ransiki, Distrik Oransbari, Distrik Tahota, Distrik Momiwaren, Distrik Neney, Distrik Tahota, Distrik Isim, KAB. MANOKWARI SELATAN)	

NO	KODE	URUSAN/BIDANG URUSAN/PROGRAM/KEGIATAN/ SUB KEGIATAN	INDIKATOR PROGRAM/KEGIATAN/SUB KEGIATAN	CAPAIANA KINERJA DAN KERANGKA PENDANAAN		LOKASI	PERANGKAT DAERAH PENANGGUNG JAWAB
				TARGET 2021	PAGU INDIKATIF (Rp)		
	3.06.2.17.0101-027.0005	Penyediaan Tenaga Teknis Penera			104.500.000,00		DINAS PERINDUSTRIAN PERDAGANGAN DAN KOPERASI USAHA KECIL DAN MENENGAH
			<i>Pelatihan Tenaga Fungsional Penera (Orang)</i>	2	104.500.000,00	<i>(Dinas Perindustrian Perdagangan Koperasi dan UKM, KAB. MANOKWARI SELATAN)</i>	
	3.06.2.17.0101-027.0006	Operasi Pasar Kelangkaan Bapok (Pasar Murah)			600.000.000,00		DINAS PERINDUSTRIAN PERDAGANGAN DAN KOPERASI USAHA KECIL DAN MENENGAH
			<i>Kegiatan Pasar Murah (KK)</i>	1.800	600.000.000,00	<i>(Distrik Ransiki, Distrik Oransbari, Distrik Momiwaren, Distrik Neney, Distrik Tahota, Distrik Isim, KAB. MANOKWARI SELATAN)</i>	
	3.07	Perindustrian			355.000.000,00		
1.	3.07.2.17.0101-015	Program peningkatan kapasitas iptek sistem produksi			75.000.000,00		DINAS PERINDUSTRIAN PERDAGANGAN DAN KOPERASI USAHA KECIL DAN MENENGAH
			<i>Meningkatnya Kapasitas IPTEK (Persen)</i>	0.00			
	3.07.2.17.0101-015.0004	Pengembangan kapasitas pranata pengukuran, standarisasi, pengujian dan kualitas			75.000.000,00		DINAS PERINDUSTRIAN PERDAGANGAN DAN KOPERASI USAHA KECIL DAN MENENGAH

NO	KODE	URUSAN/BIDANG URUSAN/PROGRAM/KEGIATAN/ SUB KEGIATAN	INDIKATOR PROGRAM/KEGIATAN/SUB KEGIATAN	CAPAIANA KINERJA DAN KERANGKA PENDANAAN		LOKASI	PERANGKAT DAERAH PENANGGUNG JAWAB
				TARGET 2021	PAGU INDIKATIF (Rp)		
			<i>Pelaksanaan Kegiatan Sosialisasi (Orang)</i>	45	75.000.000,00	<i>(Dinas Perindustrian Perdagangan Koperasi dan UKM, KAB. MANOKWARI SELATAN)</i>	
2.	3.07.2.17.0101-016	Program pengembangan industri kecil dan menengah			280.000.000,00		DINAS PERINDUSTRIAN PERDAGANGAN DAN KOPERASI USAHA KECIL DAN MENENGAH
			<i>Berkembangnya Industri Kecil dan Menengah (Unit)</i>	30.00			
	3.07.2.17.0101-016.0001	Fasilitasi bagi industri kecil dan menengah terhadap pemanfaatan sumber daya			80.000.000,00		DINAS PERINDUSTRIAN PERDAGANGAN DAN KOPERASI USAHA KECIL DAN MENENGAH
			<i>Sosialisasi (Orang)</i>	30	30.000.000,00	<i>(Dinas PerindagKop Kab Mansel, KAB. MANOKWARI SELATAN)</i>	
			<i>Pembentukan Sentra IKM (Sentra)</i>	10	50.000.000,00	<i>(Dinas PerindagKop UKM Kab. Mansel, KAB. MANOKWARI SELATAN)</i>	
	3.07.2.17.0101-016.0002	Pembinaan industri kecil dan menengah dalam memperkuat jaringan kluster industri			110.000.000,00		DINAS PERINDUSTRIAN PERDAGANGAN DAN KOPERASI USAHA KECIL DAN MENENGAH
			<i>Terlaksananya Rumah Kemansan Sentra IKM (IKM)</i>	20	110.000.000,00	<i>(Dinas Perindustrian Perdagangan Koperasi dan UKM, KAB. MANOKWARI SELATAN)</i>	

NO	KODE	URUSAN/BIDANG URUSAN/PROGRAM/KEGIATAN/ SUB KEGIATAN	INDIKATOR PROGRAM/KEGIATAN/SUB KEGIATAN	CAPAIANA KINERJA DAN KERANGKA PENDANAAN		LOKASI	PERANGKAT DAERAH PENANGGUNG JAWAB
				TARGET 2021	PAGU INDIKATIF (Rp)		
	3.07.2.17.0101-016.0004	Pemberian kemudahan izin usaha industri kecil dan menengah			40.000.000,00		DINAS PERINDUSTRIAN PERDAGANGAN DAN KOPERASI USAHA KECIL DAN MENENGAH
			<i>Pelaksanaan Kegiatan Sosialisasi (Orang)</i>	30	40.000.000,00	<i>(Dinas Perindustrian Perdagangan Koperasi dan UKM, KAB. MANOKWARI SELATAN)</i>	
	3.07.2.17.0101-016.0005	Pemberian fasilitas kemudahan akses perbankan bagi industri kecil dan menengah			50.000.000,00		DINAS PERINDUSTRIAN PERDAGANGAN DAN KOPERASI USAHA KECIL DAN MENENGAH
			<i>Pelaksanaan kegiatan Sosialisasi (Orang)</i>	25	50.000.000,00	<i>(Dinas Perindustrian Perdagangan Koperasi dan UKM, KAB. MANOKWARI SELATAN)</i>	
	3.08	Transmigrasi			147.000.000,00		
1.	3.08.2.01.0101-015	Program pengembangan wilayah transmigrasi			75.000.000,00		DINAS TENAGA KERJA DAN TRANSMIGRASI
			<i>Terwujudnya Pengembangan Wilayah Transmigrasi (Kegiatan)</i>	2.00			
			<i>terlaksananya kegiatan pengecoran jalan poros di 2 kawasan translok (meter)</i>	400m			
	3.08.2.01.0101-015.0003	Penyediaan dan pengelolaan prasarana dan sarana sosial dan ekonomi di kawasan transmigrasi			75.000.000,00		DINAS TENAGA KERJA DAN TRANSMIGRASI

NO	KODE	URUSAN/BIDANG URUSAN/PROGRAM/KEGIATAN/ SUB KEGIATAN	INDIKATOR PROGRAM/KEGIATAN/SUB KEGIATAN	CAPAIANA KINERJA DAN KERANGKA PENDANAAN		LOKASI	PERANGKAT DAERAH PENANGGUNG JAWAB
				TARGET 2021	PAGU INDIKATIF (Rp)		
			<i>Pengadaan alat kerja bagi petani trans lok di 2 kawasan (jenis)</i>	5	75.000.000,00	<i>(kawasan trans lok maibuki/oransbari dan dembek /momiwaren, KAB. MANOKWARI SELATAN)</i>	
	3.08.2.01.0101-015.0004	Penyediaan Lembaga Keuangan Daerah yang membantu modal usaha dikawasan transmigrasi			-		DINAS TENAGA KERJA DAN TRANSMIGRASI
2.	3.08.2.01.0101-016	Program Transmigrasi lokal			72.000.000,00		DINAS TENAGA KERJA DAN TRANSMIGRASI
			<i>Terlaksananya Penyuluhan dan Pelatihan Transmigrasi Lokal (Orang)</i>	0.00			
	3.08.2.01.0101-016.0001	Penyuluhan transmigrasi lokal			72.000.000,00		DINAS TENAGA KERJA DAN TRANSMIGRASI
			<i>penyediaan kegiatan penyuluhan petani lokal trans lok (Orang)</i>	60	72.000.000,00	<i>(Kampung Dembek dan Kampung Maibuki, KAB. MANOKWARI SELATAN)</i>	
	4	Urusan Pemerintahan Fungsi Penunjang			353.112.470.309,18		
	4.01	Administrasi Pemerintahan			77.265.751.883,00		
1.	4.01.4.01.0101-001	Program Pelayanan Administrasi Perkantoran			25.006.546.883,00		SEKRETARIS DAERAH
			<i>Persentase pelayanan Administrasi (%)</i>	100			
	4.01.4.01.0101-001.0001	Penyediaan jasa surat menyurat			11.964.000,00		SEKRETARIS DAERAH
			<i>Pembelian Meterai Rp10.000 (lembar)</i>	600	5.982.000,00	<i>(Sekretariat Daerah Kab.Manokwari Selatan, KAB. MANOKWARI SELATAN)</i>	

NO	KODE	URUSAN/BIDANG URUSAN/PROGRAM/KEGIATAN/ SUB KEGIATAN	INDIKATOR PROGRAM/KEGIATAN/SUB KEGIATAN	CAPAIANA KINERJA DAN KERANGKA PENDANAAN		LOKASI	PERANGKAT DAERAH PENANGGUNG JAWAB
				TARGET 2021	PAGU INDIKATIF (Rp)		
			Surat Menyurat (Lembar)	90	540.000,00	(Sekretariat Daerah (Bagian Humas), KAB. MANOKWARI SELATAN)	
			Surat Menyurat (Lembar)	315	1.890.000,00	(Sekretariat Daerah (Bagian Tapem), KAB. MANOKWARI SELATAN)	
			Surat Menyurat (Lembar)	90	540.000,00	(Sekretariat Daerah (Bagian Organisasi), KAB. MANOKWARI SELATAN)	
			Surat Menyurat (Lembar)	150	900.000,00	(Sekretariat Daerah (Bagian Hukum dan Ham), KAB. MANOKWARI SELATAN)	
			Surat Menyurat (Lembar)	240	1.440.000,00	(Sekretariat Daerah (Bagian Umum), KAB. MANOKWARI SELATAN)	
			Surat Menyurat (Lembar)	112	672.000,00	(Sekretariat Daerah (Bagian Kesra), KAB. MANOKWARI SELATAN)	
	4.01.4.01.0101-001.0002	Penyediaan jasa komunikasi, sumber daya air dan listrik			598.450.000,00		SEKRETARIS DAERAH
			Jasa Komunikasi internet, telepon dan listrik (rekening / tahun)	3	122.040.000,00	(Sekretariat Daerah (Bagian Umum), KAB. MANOKWARI SELATAN)	
			Jasa Komunikasi telepon dan Internet (rekening / tahun)	3	24.000.000,00	(Sekretariat Daerah (Asisten 2), KAB. MANOKWARI SELATAN)	
			Jasa Komunikasi telepon dan internet (rekening / tahun)	3	21.600.000,00	(Sekretariat Daerah (Asisten 1), KAB. MANOKWARI SELATAN)	

NO	KODE	URUSAN/BIDANG URUSAN/PROGRAM/KEGIATAN/ SUB KEGIATAN	INDIKATOR PROGRAM/KEGIATAN/SUB KEGIATAN	CAPAIANA KINERJA DAN KERANGKA PENDANAAN		LOKASI	PERANGKAT DAERAH PENANGGUNG JAWAB
				TARGET 2021	PAGU INDIKATIF (Rp)		
			<i>Jasa Komunikasi telepon dan listrik (rekening / tahun)</i>	2	14.760.000,00	(Sekretariat Daerah (Bagian Hukum dan Ham), KAB. MANOKWARI SELATAN)	
			<i>Jasa Komunikasi telepon dan listrik (rekening / tahun)</i>	2	16.200.000,00	(Sekretariat Daerah (Bagian Humas), KAB. MANOKWARI SELATAN)	
			<i>Jasa Komunikasi telepon dan listrik (rekening / tahun)</i>	2	16.200.000,00	(Sekretariat Daerah (Staf Ahli 1), KAB. MANOKWARI SELATAN)	
			<i>Jasa Komunikasi telepon dan listrik (rekening / tahun)</i>	2	7.560.000,00	(Sekretariat Daerah (Bagian Kesra), KAB. MANOKWARI SELATAN)	
			<i>Jasa Komunikasi telepon dan listrik (rekening / tahun)</i>	2	16.200.000,00	(Sekretariat Daerah (Staf Ahli 3), KAB. MANOKWARI SELATAN)	
			<i>Jasa Komunikasi telepon dan listrik (rekening / tahun)</i>	2	16.290.000,00	(Sekretariat Daerah (Bagian Organisasi), KAB. MANOKWARI SELATAN)	
			<i>Jasa Komunikasi Telpon dan listrik (rekening / tahun)</i>	2	16.200.000,00	(Sekretariat Daerah (Staf Ahli 2), KAB. MANOKWARI SELATAN)	
			<i>Jasa Komunikasi untuk Sekda (rekening/ tahun)</i>	3	32.400.000,00	(Sekretariat Daerah (SEKDA), KAB. MANOKWARI SELATAN)	
			<i>Pembayaran Jasa Listrik dan Komunikasi (8 rkg listrik + 14 rkg Indihome) (Rekening)</i>	22	295.000.000,00	(Sekretariat Daerah Kab.Manokwari Selatan, KAB. MANOKWARI SELATAN)	
	4.01.4.01.0101-001.0003	Penyediaan jasa peralatan dan perlengkapan kantor			289.500.000,00		SEKRETARIS DAERAH

NO	KODE	URUSAN/BIDANG URUSAN/PROGRAM/KEGIATAN/ SUB KEGIATAN	INDIKATOR PROGRAM/KEGIATAN/SUB KEGIATAN	CAPAIANA KINERJA DAN KERANGKA PENDANAAN		LOKASI	PERANGKAT DAERAH PENANGGUNG JAWAB
				TARGET 2021	PAGU INDIKATIF (Rp)		
			<i>Pegadaan Komputer + Printer + infocus (unit)</i>	38	289.500.000,00	<i>(sekretariat Daerah Kab.Manokwari Selatan, KAB. MANOKWARI SELATAN)</i>	
	4.01.4.01.0101-001.0006	Penyediaan jasa pemeliharaan dan perizinan kendaraan dinas/operasional			-		SEKRETARIS DAERAH
	4.01.4.01.0101-001.0007	Penyediaan jasa administrasi keuangan			6.650.000.000,00		SEKRETARIS DAERAH
			<i>Fasilitasi Sekretaris Daerah Sebagai Narasumber (Orang Jam)</i>	250	250.000.000,00	<i>(Sekretariat Daerah Kab. Manokwari Selatan, KAB. MANOKWARI SELATAN)</i>	
			<i>Penyediaan jasa admistrasi keuangan (orang)</i>	400	6.400.000.000,00	<i>(Sekretariat Daerah Kab.MAnokwari Selatan, KAB. MANOKWARI SELATAN)</i>	
	4.01.4.01.0101-001.0008	Penyediaan jasa kebersihan kantor			186.500.000,00		SEKRETARIS DAERAH
			<i>Jasa Kebersihan Bagian Hukum dan Ham (jenis)</i>	8	10.870.000,00	<i>(Sekretariat Daerah (Bagian Hukum dan Ham), KAB. MANOKWARI SELATAN)</i>	
			<i>Jasa Kebersihan Bagian Humas (jenis)</i>	4	5.400.000,00	<i>(Sekretariat Daerah (Bagian Humas), KAB. MANOKWARI SELATAN)</i>	
			<i>Jasa Kebersihan Bagian Kesra (jenis)</i>	4	5.430.000,00	<i>(Sekretariat Daerah (Bagian Kesra), KAB. MANOKWARI SELATAN)</i>	
			<i>Jasa Kebersihan Bagian Umum (jenis)</i>	15	64.800.000,00	<i>(Sekretariat Daerah (Bagian Umum), KAB. MANOKWARI SELATAN)</i>	

NO	KODE	URUSAN/BIDANG URUSAN/PROGRAM/KEGIATAN/ SUB KEGIATAN	INDIKATOR PROGRAM/KEGIATAN/SUB KEGIATAN	CAPAIANA KINERJA DAN KERANGKA PENDANAAN		LOKASI	PERANGKAT DAERAH PENANGGUNG JAWAB
				TARGET 2021	PAGU INDIKATIF (Rp)		
			<i>Penyediaan Peralatan Kebersihan kantor (jenis)</i>	20	100.000.000,00	(Sekretariat Daerah Kab.Manokwari Selatan, KAB. MANOKWARI SELATAN)	
	4.01.4.01.0101-001.0009	Penyediaan jasa perbaikan peralatan kerja			140.000.000,00		SEKRETARIS DAERAH
			<i>penyediaan jasa perbaikan peralatan kerja dan kantor (unit)</i>	20	140.000.000,00	(sekretariat Daerah Kab.Manokwari Selatan, KAB. MANOKWARI SELATAN)	
	4.01.4.01.0101-001.0010	Penyediaan alat tulis kantor			368.167.000,00		SEKRETARIS DAERAH
			<i>ATK Asisten 1 (jenis)</i>	24	5.138.000,00	(Sekretariat Daerah (Asisten 1), KAB. MANOKWARI SELATAN)	
			<i>ATK Asisten 2 (jenis)</i>	27	7.131.600,00	(Sekretariat Daerah (Asisten 2), KAB. MANOKWARI SELATAN)	
			<i>ATK Bagian Hukum dan Ham (jenis)</i>	31	16.402.400,00	(Sekretariat Daerah (Bagian Hukum dan Ham), KAB. MANOKWARI SELATAN)	
			<i>ATK Bagian Humas (jenis)</i>	32	22.305.000,00	(Sekretariat Daerah (Bagian Humas), KAB. MANOKWARI SELATAN)	
			<i>ATK Bagian Kesra (jenis)</i>	28	8.100.000,00	(Sekretariat Daerah (Bagian Kesra), KAB. MANOKWARI SELATAN)	
			<i>ATK Bagian Organisasi (jenis)</i>	33	43.000.000,00	(Sekretariat Daerah (Bagian Organisasi), KAB. MANOKWARI SELATAN)	

NO	KODE	URUSAN/BIDANG URUSAN/PROGRAM/KEGIATAN/ SUB KEGIATAN	INDIKATOR PROGRAM/KEGIATAN/SUB KEGIATAN	CAPAIANA KINERJA DAN KERANGKA PENDANAAN		LOKASI	PERANGKAT DAERAH PENANGGUNG JAWAB
				TARGET 2021	PAGU INDIKATIF (Rp)		
			ATK Bagian Tapem (jenis)	30	14.400.000,00	(Sekretariat Daerah (Bagian Tapem), KAB. MANOKWARI SELATAN)	
			ATK Bagian Umum (jenis)	35	48.060.000,00	(Sekretariat Daerah (Bagian Umum), KAB. MANOKWARI SELATAN)	
			ATK Sekda (jenis)	27	7.020.000,00	(Sekretariat Daerah (SEKDA), KAB. MANOKWARI SELATAN)	
			ATK Staf Ahli 1 (jenis)	15	3.870.000,00	(Sekretariat Daerah (Staf Ahli 1), KAB. MANOKWARI SELATAN)	
			ATK Staf Ahli 2 (jenis)	15	3.870.000,00	(Sekretariat Daerah (Staf Ahli 2), KAB. MANOKWARI SELATAN)	
			ATK Staf Ahli 3 (jenis)	15	3.870.000,00	(Sekretariat Daerah (Staf Ahli 3), KAB. MANOKWARI SELATAN)	
			Penyediaan Alat Tulis Kantor dalam setahun (jenis)	20	185.000.000,00	(Sekretariat daerah Kab.manokwari Selatan, KAB. MANOKWARI SELATAN)	
	4.01.4.01.0101-001.0011	Penyediaan barang cetakan dan penggandaan			675.390.200,00		SEKRETARIS DAERAH
			Jasa barang cetak dan penggandaan Asisten 1 (lbr)	190	9.532.000,00	(Sekretariat Daerah (Asisten 1), KAB. MANOKWARI SELATAN)	
			Jasa Barang cetak dan penggandaan Asisten 2 (lbr)	225	15.691.000,00	(Sekretariat Daerah (Asisten 2), KAB. MANOKWARI SELATAN)	

NO	KODE	URUSAN/BIDANG URUSAN/PROGRAM/KEGIATAN/ SUB KEGIATAN	INDIKATOR PROGRAM/KEGIATAN/SUB KEGIATAN	CAPAIANA KINERJA DAN KERANGKA PENDANAAN		LOKASI	PERANGKAT DAERAH PENANGGUNG JAWAB
				TARGET 2021	PAGU INDIKATIF (Rp)		
			<i>Jasa barang cetak dan penggandaan bagian hukum dan ham (lbr)</i>	250	22.247.000,00	(Sekretariat Daerah (Bagian Hukum dan Ham), KAB. MANOKWARI SELATAN)	
			<i>Jasa barang cetak dan penggandaan bagian humas (lbr)</i>	500	151.830.000,00	(Sekretariat Daerah (Bagian Humas), KAB. MANOKWARI SELATAN)	
			<i>Jasa barang cetak dan penggandaan bagian kesra (lbr)</i>	100	5.400.000,00	(Sekretariat Daerah (Bagian Kesra), KAB. MANOKWARI SELATAN)	
			<i>Jasa barang cetak dan penggandaan bagian organisasi (lbr)</i>	240	20.224.200,00	(Sekretariat Daerah (bagian organisasi), KAB. MANOKWARI SELATAN)	
			<i>Jasa barang cetak dan penggandaan bagian tapem (lbr)</i>	150	8.100.000,00	(Sekretariat Daerah (Bagian Tapem), KAB. MANOKWARI SELATAN)	
			<i>Jasa barang cetak dan penggandaan bagian umum (lbr)</i>	380	102.366.000,00	(Sekretariat Daerah (Bagian umum), KAB. MANOKWARI SELATAN)	
			<i>Penyediaan Jasa Cetak (exp)</i>	5.000	100.000.000,00	(Sekretariat Daerah Kab. Manokwari Selatan, KAB. MANOKWARI SELATAN)	
			<i>Penyediaan Jasa pengadaan (exp)</i>	1.000.000	240.000.000,00	(Sekretariat Daerah Kab. Manokwari Selatan, KAB. MANOKWARI SELATAN)	
	4.01.4.01.0101-001.0012	Penyediaan komponen instalasi listrik/penerangan bangunan kantor			150.000.000,00		SEKRETARIS DAERAH

NO	KODE	URUSAN/BIDANG URUSAN/PROGRAM/KEGIATAN/ SUB KEGIATAN	INDIKATOR PROGRAM/KEGIATAN/SUB KEGIATAN	CAPAIANA KINERJA DAN KERANGKA PENDANAAN		LOKASI	PERANGKAT DAERAH PENANGGUNG JAWAB
				TARGET 2021	PAGU INDIKATIF (Rp)		
			<i>Penyediaan Komponen instalasi listrik/penerangan bangunan kantor (jenis)</i>	10	150.000.000,00	(Sekretariat Daerah Kab. Manokwari Selatan, KAB. MANOKWARI SELATAN)	
	4.01.4.01.0101-001.0014	Penyediaan bahan bacaan dan peraturan perundang-undangan			48.914.000,00		SEKRETARIS DAERAH
			<i>Bahan Bacaan dan Peraturan Perundang-undangan Asisten 1 (buku/bacaaan/peraturan)</i>	2	810.000,00	(Sekretariat Daerah Asisten 1, KAB. MANOKWARI SELATAN)	
			<i>Bahan Bacaan dan Peraturan Perundang undangan Asisten 2 (buku/bacaaan/peraturan)</i>	2	900.000,00	(Sekretariat Daerah Asisten 2, KAB. MANOKWARI SELATAN)	
			<i>Bahan Bacaan dan Peraturan perundang undangan bagian hukum dan ham (buku/bacaaan/peraturan)</i>	4	9.092.000,00	(Sekretariat Daerah Bagian Hukum dan Ham, KAB. MANOKWARI SELATAN)	
			<i>Bahan Bacaan dan Peraturan Perundang undangan Bagian Kesra (buku/bacaaan/peraturan)</i>	2	900.000,00	(Sekretariat Daerah (Bagian Kesra), KAB. MANOKWARI SELATAN)	
			<i>Bahan Bacaan dan Peraturan Perundang undangan bagian organisasi (buku/bacaaan/peraturan)</i>	4	9.972.000,00	(Sekretariat Daerah Bagian Organisasi, KAB. MANOKWARI SELATAN)	
			<i>Bahan Bacaan dan Peraturan Perundang undangan Bagian Tapem (buku/bacaaan/peraturan)</i>	3	3.240.000,00	(Sekretariat Daerah Bagian Tapem, KAB. MANOKWARI SELATAN)	
			<i>Penyediaan bahan bacaan dan peraturan perundangan (buku/bacaaan/peraturan)</i>	45	24.000.000,00	(Sekretariat Daerah Kab. Manokwari Selatan, KAB. MANOKWARI SELATAN)	
	4.01.4.01.0101-001.0016	Penyediaan Makanan dan Minuman			717.580.000,00		SEKRETARIS DAERAH

NO	KODE	URUSAN/BIDANG URUSAN/PROGRAM/KEGIATAN/ SUB KEGIATAN	INDIKATOR PROGRAM/KEGIATAN/SUB KEGIATAN	CAPAIANA KINERJA DAN KERANGKA PENDANAAN		LOKASI	PERANGKAT DAERAH PENANGGUNG JAWAB
				TARGET 2021	PAGU INDIKATIF (Rp)		
			Makan Minum Asisten 1 (kali)	80	14.040.000,00	(Sekretariat Daerah (Asisten 1), KAB. MANOKWARI SELATAN)	
			Makan Minum (Asisten 2) (kali)	85	15.600.000,00	(Sekretariat Daerah (Asisten 2), KAB. MANOKWARI SELATAN)	
			Makan Minum Bagian Hukum dan Ham (kali)	60	16.980.000,00	(Sekretariat Daerah (Bagian Hukum dan Ham), KAB. MANOKWARI SELATAN)	
			Makan Minum Bagian Humas (kali)	56	15.070.000,00	(Sekretariat Daerah (Bagian Humas), KAB. MANOKWARI SELATAN)	
			Makan Minum Bagian Kesra (kali)	55	8.640.000,00	(Sekretariat Daerah (Bagian Kesra), KAB. MANOKWARI SELATAN)	
			Makan Minum Bagian Organisasi (kali)	235	50.400.000,00	(Sekretariat Daerah (Bagian Organisasi), KAB. MANOKWARI SELATAN)	
			Makan Minum Bagian Tapem (kali)	70	13.860.000,00	(Sekretariat Daerah (Bagian Tapem), KAB. MANOKWARI SELATAN)	
			Makan Minum Bagian Umum (kali)	675	170.200.000,00	(Sekretariat Daerah (Bagian Umum), KAB. MANOKWARI SELATAN)	
			Makan Minum Sekda (kali)	264	54.000.000,00	(Sekretariat Daerah SEKDA, KAB. MANOKWARI SELATAN)	

NO	KODE	URUSAN/BIDANG URUSAN/PROGRAM/KEGIATAN/ SUB KEGIATAN	INDIKATOR PROGRAM/KEGIATAN/SUB KEGIATAN	CAPAIANA KINERJA DAN KERANGKA PENDANAAN		LOKASI	PERANGKAT DAERAH PENANGGUNG JAWAB
				TARGET 2021	PAGU INDIKATIF (Rp)		
			<i>Penyediaan Makan Minum (kali)</i>	150	358.790.000,00	<i>(Sekretariat Daerah Kab. Manokwari Selatan, KAB. MANOKWARI SELATAN)</i>	
	4.01.4.01.0101-001.0017	Rapat - Rapat Kordinasi dan Konsultasi ke Luar Daerah			1.750.000.000,00		SEKRETARIS DAERAH
			<i>Rapat-rapat Koordinasi dan Konsultasi ke luar daerah (kali)</i>	200	1.750.000.000,00	<i>(Jakarta, Yogyakarta, Surabaya dll, Luar Wilayah)</i>	
	4.01.4.01.0101-001.0021	Penyediaan Gaji dan Tunjangan ASN			13.420.081.683,00		SEKRETARIS DAERAH
			<i>Gaji dan Tunjangan Sekda, Staf Ahli, Asisten, Kabag, Kasubag dan 60 CPNS (orang)</i>	120	11.000.000.000,00	<i>(Sekretariat Daerah Kab. MANokwari Selatan, KAB. MANOKWARI SELATAN)</i>	
			<i>Penyediaan Gaji dan Tunjangan PNS dan CPNS 27 orang (Orang)</i>	27	2.420.081.683,00	<i>(Sekretariat Daerah Kab. Manokwari Selatan, KAB. MANOKWARI SELATAN)</i>	
2.	4.01.4.01.0101-002	Program Peningkatan Sarana dan Prasarana Aparatur			7.463.540.000,00		SEKRETARIS DAERAH
			<i>Persentase peningkatan sarana dan prasarana aparatur (%)</i>	80			
	4.01.4.01.0101-002.0005	pengadaan Kendaraan dinas/operasional			3.000.000.000,00		SEKRETARIS DAERAH
			<i>Pengadaan Kendaraan Dinas/Operasional Tahun 2021 (unit)</i>	11	3.000.000.000,00	<i>(Sekretariat Daerah Kab.Manokwari Selatan, KAB. MANOKWARI SELATAN)</i>	
	4.01.4.01.0101-002.0011	Pengadaan Mebeleur			128.800.000,00		SEKRETARIS DAERAH

NO	KODE	URUSAN/BIDANG URUSAN/PROGRAM/KEGIATAN/ SUB KEGIATAN	INDIKATOR PROGRAM/KEGIATAN/SUB KEGIATAN	CAPAIANA KINERJA DAN KERANGKA PENDANAAN		LOKASI	PERANGKAT DAERAH PENANGGUNG JAWAB
				TARGET 2021	PAGU INDIKATIF (Rp)		
			<i>Pengadaan Meubelair perkantoran (unit)</i>	43	128.800.000,00	<i>(Sekretariat Daerah Kab.Manokwari Selatan, KAB. MANOKWARI SELATAN)</i>	
	4.01.4.01.0101-002.0021	Pemeliharaan Rutin/Berkala Kendaraan Dinas/Operasional			2.622.020.000,00		SEKRETARIS DAERAH
			<i>Pembelian Bahan Bakar Minyak Kendaraan Dinas (unit)</i>	54	1.472.000.000,00	<i>(sekretariat daerah kab.manokwari selatan, KAB. MANOKWARI SELATAN)</i>	
			<i>Pemeliharaan Kendaraan Dinas/Operasional dalam Se tahun (unit)</i>	54	1.150.020.000,00	<i>(Sekretariat Daerah Kab. Manokwari Selatan, KAB. MANOKWARI SELATAN)</i>	
	4.01.4.01.0101-002.0023	Pemeliharaan Rutin/Berkala Perlengkapan Gedung Kantor			1.512.720.000,00		SEKRETARIS DAERAH
			<i>Pembangunan Rumah Genset dan Instalasi listrik (m2)</i>	36	350.000.000,00	<i>(sekretariat Daerah Kab. Manokwari Selatan, KAB. MANOKWARI SELATAN)</i>	
			<i>pemeliharaan Gedung Kantor Bupati (M2)</i>	800	412.720.000,00	<i>(Sekretariat Daerah Kab.ManokwariSelatan, KAB. MANOKWARI SELATAN)</i>	
			<i>tersedianya genset 150 kva silent (krissbow) (unit)</i>	1	750.000.000,00	<i>(Sekretariat Daerah Kab. manokwari Selatan, KAB. MANOKWARI SELATAN)</i>	
	4.01.4.01.0101-002.0032	Pemeliharaan Rutin/Berkala Gedung Selain Kantor/Gudang/Aula Pertemuan			150.000.000,00		SEKRETARIS DAERAH
			<i>Pmeliharaan Gedung selain Kantor yang dipelihara dalam setahun (unit)</i>	2	150.000.000,00	<i>(Sekretariat Daerah Kab.Manokwari Selatan, KAB. MANOKWARI SELATAN)</i>	

NO	KODE	URUSAN/BIDANG URUSAN/PROGRAM/KEGIATAN/ SUB KEGIATAN	INDIKATOR PROGRAM/KEGIATAN/SUB KEGIATAN	CAPAIANA KINERJA DAN KERANGKA PENDANAAN		LOKASI	PERANGKAT DAERAH PENANGGUNG JAWAB
				TARGET 2021	PAGU INDIKATIF (Rp)		
	4.01.4.01.0101-002.0035	Pemeliharaan Rutin/Berkala Alat- Alat Studio dan Komunikasi			50.000.000,00		SEKRETARIS DAERAH
			<i>Pemeliharaan Alat-alat Studio (unit)</i>	5	50.000.000,00	<i>(Sekretariat Daerah Kab.Manokwari Selatan, KAB. MANOKWARI SELATAN)</i>	
3.	4.01.4.01.0101-004	Program Peningkatan Kapasitas Sumber Daya Aparatur			764.340.000,00		SEKRETARIS DAERAH
			<i>Persentase peningkatan Kapasitas Sumber Daya Manusia (%)</i>	70			
	4.01.4.01.0101-004.0001	Pendidikan dan pelatihan formal			277.000.000,00		SEKRETARIS DAERAH
			<i>Diklat Profesi Kepamong prajaan (orang)</i>	6	125.000.000,00	<i>(IPDN Jatinangor Jawa Barat, Luar Wilayah)</i>	
			<i>Bimtek Penyusunan Standard Kompetensi Jabatan (orang)</i>	20	92.000.000,00	<i>(sekretariat daerah Kab. Manokwari Selatan, KAB. MANOKWARI SELATAN)</i>	
			<i>Rapat Koordinasi Distrik (orang)</i>	36	60.000.000,00	<i>(Sekretariat Daerah Kab. Manokwari Selatan, KAB. MANOKWARI SELATAN)</i>	
	4.01.4.01.0101-004.0002	Sosialisasi peraturan perundang- undangan			140.300.000,00		SEKRETARIS DAERAH
			<i>Sosialisasi Peraturan Perundang-Undangan (orang)</i>	31	50.300.000,00	<i>(Sekretariat daerah Kab. Manokwari Selatan, KAB. MANOKWARI SELATAN)</i>	
			<i>Sosialisasi Penyusunan Peraturan Kampung dan Peraturan Kepala Kampung (orang)</i>	65	90.000.000,00	<i>(Distrik Oransbari dan Distrik Momi Waren, KAB. MANOKWARI SELATAN)</i>	
	4.01.4.01.0101-004.0003	Bimbingan teknis implementasi peraturan perundang-undangan			347.040.000,00		SEKRETARIS DAERAH

NO	KODE	URUSAN/BIDANG URUSAN/PROGRAM/KEGIATAN/ SUB KEGIATAN	INDIKATOR PROGRAM/KEGIATAN/SUB KEGIATAN	CAPAIANA KINERJA DAN KERANGKA PENDANAAN		LOKASI	PERANGKAT DAERAH PENANGGUNG JAWAB
				TARGET 2021	PAGU INDIKATIF (Rp)		
			<i>bimtek PENYUSUNAN ASB dan SSH (ORANG)</i>	35	157.040.000,00	(SEKRETARIAT DAERAH KAB. MANOKWARI SELATAN, KAB. MANOKWARI SELATAN)	
			<i>Bimtek Penyusunan Peraturan Kepala Kampung dan Peraturan Kampung (orang)</i>	40	100.000.000,00	(Distrik Oransbari dan Distrik Momi Waren, KAB. MANOKWARI SELATAN)	
			<i>Bimtek Penyusunan SK dan Peraturan Bupati (orang)</i>	25	90.000.000,00	(Sekretariat Daerah Kab. Manokwari Selatan, KAB. MANOKWARI SELATAN)	
	4.01.4.01.0101-004.0005	Pelaksanaan Bimbingan Teknis Tata Naskah Dinas			-		SEKRETARIS DAERAH
4.	4.01.4.01.0101-005	Program peningkatan pengembangan sistem pelaporan capaian kinerja dan keuangan			610.000.000,00		SEKRETARIS DAERAH
			<i>Persetase Capaian Laporan Kinerja LKjIP dan LPPD Tahun 2020 (%)</i>	100			
	4.01.4.01.0101-005.0001	Penyusunan laporan capaian kinerja dan ikhtisar realisasi kinerja SKPD			610.000.000,00		SEKRETARIS DAERAH
			<i>Bimtek dan Penyusunan LPPD (orang)</i>	62	265.000.000,00	(sekretariat daerah kab. manokwari selatan, KAB. MANOKWARI SELATAN)	
			<i>Bimtek dan Penyusunan LAKIP (orang)</i>	62	265.000.000,00	(sekretariat daerah kab. manokwari selatan, KAB. MANOKWARI SELATAN)	
			<i>Penyusunan Renstra dan Renja (dokumen)</i>	2	40.000.000,00	(Sekretariat Daerah Kab. Manokwari Selatan, KAB. MANOKWARI SELATAN)	

NO	KODE	URUSAN/BIDANG URUSAN/PROGRAM/KEGIATAN/ SUB KEGIATAN	INDIKATOR PROGRAM/KEGIATAN/SUB KEGIATAN	CAPAIANA KINERJA DAN KERANGKA PENDANAAN		LOKASI	PERANGKAT DAERAH PENANGGUNG JAWAB
				TARGET 2021	PAGU INDIKATIF (Rp)		
			<i>Peyusunan Laporan Iktisar Keuangan semester dan Akhir tahun (dokumen)</i>	6	40.000.000,00	<i>(Sekretariat daerah Kab. Manokwari Selatan, KAB. MANOKWARI SELATAN)</i>	
5.	4.01.4.01.0101-015	Program Peningkatan Pelayanan Kedinasan Kepala Daerah/ Wakil Kepala Daerah			12.919.850.000,00		SEKRETARIS DAERAH
			<i>Persentase Pelayanan Kedinasan KDH/WKDH (%)</i>	100			
	4.01.4.01.0101-015.0003	Rapat Koordinasi Pejabat Pemerintah Daerah Pimpinan/Anggota Organisasi Sosial dan Kemasyarakatan			744.000.000,00		SEKRETARIS DAERAH
			<i>Kunjungan /Inspeksi KDH/WKDH (kali)</i>	100	744.000.000,00	<i>(Ornasbari,Ransiki,Momi Waren, Nene, Tahota,dan Dataran Isim, KAB. MANOKWARI SELATAN)</i>	
	4.01.4.01.0101-015.0004	Dialog Audiensi dengan Tokoh- tokoh Masyarakat, Pimpinan/ Anggota Organisasi Sosial dan Kemasyarakatan			1.639.600.000,00		SEKRETARIS DAERAH
			<i>Dialog Audiensi dengan Tokoh Masyarakat, Pimpinan/Anggota Organisasi Sosial, Organisasi Kemasyarakatan, Tokoh Agama (kali)</i>	150	1.639.600.000,00	<i>(Distrik Ornasbari, Ransiki, Momi waren, Nene, Tahota dan Dataran Isim, KAB. MANOKWARI SELATAN)</i>	
	4.01.4.01.0101-015.0005	Koordinasi dengan Pemerintah Pusat dan Pemerintah Daerah Lainnya			2.336.250.000,00		SEKRETARIS DAERAH
			<i>Koordinasi KDH dengan Pemerintah pusat dan pemerintah Daerah lainnya (kali)</i>	60	1.400.000.000,00	<i>(Jakarta, Surabaya dan Daerah lainnya, Luar Wilayah)</i>	
			<i>Koordinasi WKDH dengan pemerintah pusat dan pemerintah daerah lainnya (kali)</i>	80	936.250.000,00	<i>(Jakarta, Yogyakarta dan daerah lainnya, Luar Wilayah)</i>	

NO	KODE	URUSAN/BIDANG URUSAN/PROGRAM/KEGIATAN/ SUB KEGIATAN	INDIKATOR PROGRAM/KEGIATAN/SUB KEGIATAN	CAPAIANA KINERJA DAN KERANGKA PENDANAAN		LOKASI	PERANGKAT DAERAH PENANGGUNG JAWAB
				TARGET 2021	PAGU INDIKATIF (Rp)		
	4.01.4.01.0101-015.0006	Fasilitasi Pelayanan Kedinasan KDH dan Wakil KDH			8.200.000.000,00		SEKRETARIS DAERAH
			<i>Fasilitasi Pelayanan Kedinasan KDH dan WKDh dalam setahun (kali)</i>	150	8.200.000.000,00	<i>(Distrik Oransbari, Ransiki, Momi Waren, Neney, Tahota dan Dataran Isim, KAB. MANOKWARI SELATAN)</i>	
6.	4.01.4.01.0101-018	Program Peningkatan Penyelenggaraan Pemerintahan Daerah			944.850.000,00		SEKRETARIS DAERAH
			<i>Prosentase peningkatan penyelenggaraan pemerintahan daerah (%)</i>	70			
	4.01.4.01.0101-018.0001	Pembinaan dan fasilitasi administrasi Pemerintah			400.000.000,00		SEKRETARIS DAERAH
			<i>Fasilitasi Pelantikan KDH dan WKDH terpilih (kegiatan)</i>	1	400.000.000,00	<i>(Sekretariat Daerah Kab. Manokwari Selatan, KAB. MANOKWARI SELATAN)</i>	
	4.01.4.01.0101-018.0002	Penyusunan Standar Pelayanan Minimal (SPM)			150.000.000,00		SEKRETARIS DAERAH
			<i>Penyusunan Laporan SPM (dokumen)</i>	1	150.000.000,00	<i>(Sekretariat Daerah Kab. Manokwari Selatan, KAB. MANOKWARI SELATAN)</i>	
	4.01.4.01.0101-018.0003	Peningkatan Kualitas Pelayanan Publik dengan Partisipasi Masyarakat			52.270.000,00		SEKRETARIS DAERAH
			<i>Sosialisasi Pelaksanaan Evaluasi Unit Pelayanan Publik di Lingkup Pemda (orang)</i>	40	52.270.000,00	<i>(Sekretariat daerah Kab. Manokwari Selatan, KAB. MANOKWARI SELATAN)</i>	
	4.01.4.01.0101-018.0006	Penataan dan Evaluasi Perangkat Daerah			124.600.000,00		SEKRETARIS DAERAH

NO	KODE	URUSAN/BIDANG URUSAN/PROGRAM/KEGIATAN/ SUB KEGIATAN	INDIKATOR PROGRAM/KEGIATAN/SUB KEGIATAN	CAPAIANA KINERJA DAN KERANGKA PENDANAAN		LOKASI	PERANGKAT DAERAH PENANGGUNG JAWAB
				TARGET 2021	PAGU INDIKATIF (Rp)		
			<i>Penataan dan evaluasi Perangkat Daerah (Kegiatan)</i>	1	124.600.000,00	<i>(Sekretariat Daerah Kab. Manokari Selatan, KAB. MANOKWARI SELATAN)</i>	
	4.01.4.01.0101-018.0013	Evaluasi Jabatan			217.980.000,00		SEKRETARIS DAERAH
			<i>Bimtek Penyusunan EVJAB, ANJAB DAN ABK (Kegiatan)</i>	3	217.980.000,00	<i>(Sekretariat Daerah Kab. Manokwari Selatan, KAB. MANOKWARI SELATAN)</i>	
7.	4.01.4.01.0101-020	Program Penataan Daerah Otonomi			180.000.000,00		SEKRETARIS DAERAH
			<i>Persentase Penataan Daerah Otonom (%)</i>	100			
	4.01.4.01.0101-020.0001	Fasilitasi Percepatan Penyelesaian Tapal batas Wilayah Administrasi Kecamatan			180.000.000,00		SEKRETARIS DAERAH
			<i>Fasilitasi pemetaan Distrik (distrik)</i>	2	120.000.000,00	<i>(Sekretariat Daerah Kab. Manokwari Selatan, KAB. MANOKWARI SELATAN)</i>	
			<i>Fasilitasi penyelesaian tapal batas kabupaten dan distrik (tapal batas)</i>	4	60.000.000,00	<i>(Sekretariat Daerah Kab. Manokwari Selatan, KAB. MANOKWARI SELATAN)</i>	
8.	4.01.4.01.0101-021	Program Penataan Peraturan dan Per Undang - Undangan			310.000.000,00		SEKRETARIS DAERAH
			<i>Persentase Penataan Peraturan dan Peundang-undangan (%)</i>	100			
	4.01.4.01.0101-021.0002	Penyusunan Rencana Kerja Rancangan Peraturan Perundang- undangan			60.000.000,00		SEKRETARIS DAERAH

NO	KODE	URUSAN/BIDANG URUSAN/PROGRAM/KEGIATAN/ SUB KEGIATAN	INDIKATOR PROGRAM/KEGIATAN/SUB KEGIATAN	CAPAIANA KINERJA DAN KERANGKA PENDANAAN		LOKASI	PERANGKAT DAERAH PENANGGUNG JAWAB
				TARGET 2021	PAGU INDIKATIF (Rp)		
			<i>Penguatan Kapasitas Penyusunan Rancangan Kerja Perbup/Perda (orang)</i>	36	60.000.000,00	(Sekretariat Daerah Kab. Manokwari Selatan, KAB. MANOKWARI SELATAN)	
	4.01.4.01.0101-021.0003	Legislasi Peraturan Perundang-undangan			100.000.000,00		SEKRETARIS DAERAH
			<i>Legislasi Peraturan Peundangan (Perda Perbup Kpts)</i>	10	100.000.000,00	(Sekretariat Daerah Kab. Manokwari Selatan, KAB. MANOKWARI SELATAN)	
	4.01.4.01.0101-021.0004	Fasilitasi Sosialisasi Peraturan Perundang Undangan			150.000.000,00		SEKRETARIS DAERAH
			<i>fasilitasi sosialisasi Peraturan Perudangan (orang)</i>	100	150.000.000,00	(Sekretariat Daerah Kab. Manokwari Selatan, KAB. MANOKWARI SELATAN)	
9.	4.01.4.01.0101-022	Program Peningkatan Kualitas Pelayanan Informasi Daerah			290.000.000,00		SEKRETARIS DAERAH
			Persentase peningkatan kualitas pelayanan Informasi Daerah (%)	80			
	4.01.4.01.0101-022.0004	Peningkatan Keterampilan dan Profesionalisme Aparatur protokoler Kehumasan			290.000.000,00		SEKRETARIS DAERAH
			<i>Bimtek Keprotokoleran dan Kehumasan (orang)</i>	25	90.000.000,00	(Sekretariat daerah Kab. Manokwari Selatan, KAB. MANOKWARI SELATAN)	
			<i>Fasilitasi Keprotokoleran bagi Pimpinan Daerah (kegiatan)</i>	1	200.000.000,00	(Sekretariat daerah Kab. Manokwari selatan, Ransiki)	
10.	4.01.4.01.0101-027	Program Peningkatan Pelayanan Kehidupan Beragama			19.767.000.000,00		SEKRETARIS DAERAH
			Persentase peningkatan Pelayanan Kehidupan Beragama (%)	100			

NO	KODE	URUSAN/BIDANG URUSAN/PROGRAM/KEGIATAN/ SUB KEGIATAN	INDIKATOR PROGRAM/KEGIATAN/SUB KEGIATAN	CAPAIANA KINERJA DAN KERANGKA PENDANAAN		LOKASI	PERANGKAT DAERAH PENANGGUNG JAWAB
				TARGET 2021	PAGU INDIKATIF (Rp)		
	4.01.4.01.0101-027.0001	Peningkatan Pelayanan Kegiatan Keagamaan Masyarakat			5.386.000.000,00		SEKRETARIS DAERAH
			Bantuan Biaya Untuk Hari Natal (Jemaat)	20	200.000.000,00	(Ransiki, KAB. MANOKWARI SELATAN)	
			pembangunan Gedung Gereja Baru Jemaat Immanuel Demini (m2)	360	150.000.000,00	(gereja Immanuel Demini, Momi Waren)	
			Pembangunan Gedung Gereja Baru untuk menunjang peribadatan jemaat (unit)	1	150.000.000,00	(wamcei, Wamcei, Kec. Ransiki)	
			Pembangunan Gedung Gereja Sinar Kasih Baru Kampung Sesum (unit)	1	150.000.000,00	(Kampung Sesum, Neney, Kec. Neney)	
			Pembangunan Kantor Majelis Mbiso Urensbar (unit)	1	200.000.000,00	(Mbiso Urensbar, Watariri, Kec. Oransbari)	
			Pembangunan Pagar Gereja (m2)	33	50.000.000,00	(Elshadai Mbiso, Oransbari, Kec. Oransbari)	
			Pembangunan Pagar Gereja (m2)	20.000	50.000.000,00	(Emanuel Bamaha, Ransiki, Kec. Ransiki)	
			Pembangunan Pagar Gereja 3 Jemaat (m2)	33	50.000.000,00	(Efrata Warbiadi, Oransbari, Kec. Oransbari)	
			Pembangunan Pagar Gereja Jemaat Esra Langtij (m2)	33	100.000.000,00	(yamboi, Yamboi, Kec. Ransiki)	
			Pembangunan Pagar Gereja Muwinbou (m2)	25	100.000.000,00	(Muwinbou, Nuhuwei, Kec. Ransiki)	
			Pembangunan Pagar Halaman Gedung Gereja Jemaat Meriba Nij (m2)	5.000	50.000.000,00	(Mariba Nij, Momi Waren)	

NO	KODE	URUSAN/BIDANG URUSAN/PROGRAM/KEGIATAN/ SUB KEGIATAN	INDIKATOR PROGRAM/KEGIATAN/SUB KEGIATAN	CAPAIANA KINERJA DAN KERANGKA PENDANAAN		LOKASI	PERANGKAT DAERAH PENANGGUNG JAWAB
				TARGET 2021	PAGU INDIKATIF (Rp)		
			<i>Pembangunan Pagar Halaman Gereja (m2)</i>	33	50.000.000,00	<i>(Gereja Elsadai Mbisoi jemaat GKI Isna Yedi, GPKI Muari, Efata Warbiadi, Oransbari, Kec. Oransbari)</i>	
			<i>Pembangunan Rumah Ibadah (unit)</i>	1	150.000.000,00	<i>(kampung sidomulyo dan kampung akeju, Oransbari, Kec. Oransbari)</i>	
			<i>Pembangunan Rumah Pastori (unit)</i>	1	200.000.000,00	<i>(Kampung Mambrema, Ransiki, Kec. Ransiki)</i>	
			<i>Pemberian Insentif bagi Hamba Tuhan (Orang)</i>	600	2.000.000.000,00	<i>(Jemaat Nebo, Wamcei, Kec. Ransiki)</i>	
			<i>Pembuatan Pagar Gereja GPKAI Kaleb Majibus dan Jemaat GKI Elim Nyamtui (m2)</i>	33	100.000.000,00	<i>(Kampung Hamawi, Ransiki, Kec. Ransiki)</i>	
			<i>Pengadaan Alat-alat musik Gereja (Barang)</i>	4	36.000.000,00	<i>(Hamawi, Ransiki, Kec. Ransiki)</i>	
			<i>Penyediaan Insentif untuk Guru Sekolah Minggu dan Guru Mengaji/TPA di Manokwari Selatan (Orang)</i>	300	400.000.000,00	<i>(Sekolah Minggu dan TPA di 6 Distrik, KAB. MANOKWARI SELATAN)</i>	
			<i>Penyediaan Jemaat Gereja Baru Agefe Rosna (unit)</i>	1	150.000.000,00	<i>(Agefe Rosna, Neney, Kec. Neney)</i>	
			<i>Penyediaan Pembangunan Gedung Gereja Baru Titus Surej (m2)</i>	336	200.000.000,00	<i>(Kampung Sabri, Ransiki, Kec. Ransiki)</i>	
			<i>Penyediaan Pembangunan Gedung Kantor Majelis Daerah Mesoi (unit)</i>	1	200.000.000,00	<i>(Mesoi, Oransbari, Kec. Oransbari)</i>	
			<i>Penyediaan Pembangunan Klasis Ransiki (unit)</i>	1	300.000.000,00	<i>(Ransiki, Ransiki, Kec. Ransiki)</i>	

NO	KODE	URUSAN/BIDANG URUSAN/PROGRAM/KEGIATAN/ SUB KEGIATAN	INDIKATOR PROGRAM/KEGIATAN/SUB KEGIATAN	CAPAIANA KINERJA DAN KERANGKA PENDANAAN		LOKASI	PERANGKAT DAERAH PENANGGUNG JAWAB
				TARGET 2021	PAGU INDIKATIF (Rp)		
			<i>Perayaan HUT Pekabaran Injil dan HUT GKI , Natal Bersama dan Tahun Baru (Kegiatan)</i>	4	200.000.000,00	(Sekretariat Daerah Kab. Manokwari Selatan, KAB. MANOKWARI SELATAN)	
			<i>Perayaan Hal Bihalala Idul Fitri, Idul Adha, Tahun Baru Hijriyah (Kegiatan)</i>	3	150.000.000,00	(Sekretariat Daerah Manokwari Selatan, KAB. MANOKWARI SELATAN)	
	4.01.4.01.0101-027.0002	Penyelenggaraan Pembinaan Pelayanan Kehidupan Beragama			14.381.000.000,00		SEKRETARIS DAERAH
			<i>Bantuan Biaya Pelaksanaan Kegiatan Keagamaan (Kristen) (Kegiatan)</i>	1	12.309.000.000,00	(Sekretariat Daerah, KAB. MANOKWARI SELATAN)	
			<i>Bantuan Keagamaan bagi pengelola Rumah Ibadah (Bantuan)</i>	20	600.000.000,00	(Sekretariat Daerah Manokwari Selatan, KAB. MANOKWARI SELATAN)	
			<i>Hibah Bantuan Biaya Kegiatan Keagamaan (Muslim) (Tahun)</i>	1	1.331.000.000,00	(Sekretariat Daerah, KAB. MANOKWARI SELATAN)	
			<i>Insentif Bagi Hamba Allah (Muslim) Bersumber Dari DAU (Orang)</i>	17	141.000.000,00	(Kab. Manokwari Selatan, KAB. MANOKWARI SELATAN)	
11.	4.01.4.01.0101-028	Program Peningkatan Layanan Pengadaan Elektronik			1.090.000.000,00		SEKRETARIS DAERAH
			<i>Persentase peningkatan Pelayanan Pengadaan elektronik (%)</i>	75			
	4.01.4.01.0101-028.0001	Kegiatan Pelaksanaan Unit Layanan Pengadaan			200.000.000,00		SEKRETARIS DAERAH
			<i>Kegiatan Pelaksanaan Unit Layanan Pengadaan Barang dan Jasa (Kegiatan)</i>	50	200.000.000,00	(Sekretariat Daerah Kab. Manokwari Selatan, KAB. MANOKWARI SELATAN)	
	4.01.4.01.0101-028.0002	Pelaksanaan Pelayanan Secara Elektronik			90.000.000,00		SEKRETARIS DAERAH

NO	KODE	URUSAN/BIDANG URUSAN/PROGRAM/KEGIATAN/ SUB KEGIATAN	INDIKATOR PROGRAM/KEGIATAN/SUB KEGIATAN	CAPAIANA KINERJA DAN KERANGKA PENDANAAN		LOKASI	PERANGKAT DAERAH PENANGGUNG JAWAB
				TARGET 2021	PAGU INDIKATIF (Rp)		
			<i>pelatihan pejabat pengadaan barang dan jasa (orang)</i>	20	90.000.000,00	<i>(Sekretariat Daerah Kab.manokwari Selatan, KAB. MANOKWARI SELATAN)</i>	
	4.01.4.01.0101-028.0003	Kegiatan Penyusunan Rencana Umum Pengadaan (RUP)			300.000.000,00		SEKRETARIS DAERAH
			<i>Penyusunan Dokumen RUP Tahun 2021 Kab Manokwari Selatan (Dokumen)</i>	1	300.000.000,00	<i>(Sekretariat Daerah Kab.Manokwari Selatan, KAB. MANOKWARI SELATAN)</i>	
	4.01.4.01.0101-028.0004	Kegiatan pembinaan Jasa Konstruksi			200.000.000,00		SEKRETARIS DAERAH
			<i>Bimtek Jasa Konstruksi oleh ULP (unit)</i>	1	200.000.000,00	<i>(Sekretariat Daerah Kab.Manokwari Selatan, KAB. MANOKWARI SELATAN)</i>	
	4.01.4.01.0101-028.0005	Kegiatan Pengendalian dan Administrasi Program			300.000.000,00		SEKRETARIS DAERAH
			<i>Pengendalian dan Administrasi Program ULP (Kegiatan)</i>	1	300.000.000,00	<i>(Sekretariat Daerah Kab.Manokwari Selatan, KAB. MANOKWARI SELATAN)</i>	
12.	4.01.4.01.0101.041	Program Pelayanan dan Rehabilitasi Kesejahteraan Sosial			7.769.625.000,00		SEKRETARIS DAERAH
			<i>Persentase Pelayanan dan Rehabilitasi Kesejahteraan Sosial (%)</i>	70			
	4.01.4.01.0101.041.	Operasioanal Mahasiswa			7.769.625.000,00		SEKRETARIS DAERAH
			<i>Bantuan Biaya Pendidikan Luar Negeri (orang)</i>	1	150.000.000,00	<i>(Luar Negeri, Luar Wilayah)</i>	
			<i>Bantuan Biaya Pendidikan S2 (Tahun)</i>	1	420.000.000,00	<i>(Sekretariat Daerah, KAB. MANOKWARI SELATAN)</i>	

NO	KODE	URUSAN/BIDANG URUSAN/PROGRAM/KEGIATAN/ SUB KEGIATAN	INDIKATOR PROGRAM/KEGIATAN/SUB KEGIATAN	CAPAIANA KINERJA DAN KERANGKA PENDANAAN		LOKASI	PERANGKAT DAERAH PENANGGUNG JAWAB
				TARGET 2021	PAGU INDIKATIF (Rp)		
			Bantuan Biaya Pendidikan S3 (Tahun)	1	500.000.000,00	(Sekretariat Daerah, KAB. MANOKWARI SELATAN)	
			Bantuan Biaya Pendidikan SMA Lokon (Tahun)	1	547.850.000,00	(Sekretariat Daerah, KAB. MANOKWARI SELATAN)	
			Bantuan Biaya Pendidikan SMA Manado INdepenen School (Tahun)	1	66.000.000,00	(Sekretariat Daerah, KAB. MANOKWARI SELATAN)	
			Bantuan pendidikan Mahasiswa Dalam dan Luar Daerah (orang)	966	4.300.000.000,00	(Jakarta, Surabaya, Yogyakarta, Manado, Makassar dll, Luar Wilayah)	
			Bantuan Pendidikan Politeknik Kelautan (Tahun)	1	25.775.000,00	(Sekretariat Daerah, KAB. MANOKWARI SELATAN)	
			Bantuan Uang Makan Sekolah Asrama Yayasan Pesat (Tahun)	1	200.000.000,00	(Sekretariat Daerah, KAB. MANOKWARI SELATAN)	
			Belanja Barang Yang Diserahkan Kepada Mahasiswa Yang Berpola Asrama (Unit Asrama)	12	87.000.000,00	(Asrama Asal Kab. Manokwari Selatan Di Dalam Dan Luar Papua, KAB. MANOKWARI SELATAN)	
			Pembayaran Sewa Asrama Mahasiswa Asal Kab. Manokwari Selatan Di Dalam dan Di Luar Papua (Unit Asrama)	12	1.185.000.000,00	(Dalam Dan Di Luar Papua, KAB. MANOKWARI SELATAN)	
			Pembayaran Tagihan Listrik, PDAM, dan Persampahan untuk 12 Asrama Mahasiswa Asal Kabupaten Maokwari Selatan Dalam Dan Luar Papua (Rekening)	36	288.000.000,00	(Asrama Mahasiswa Asal Kab. Manokwari Selatan Dalam Dan Luar Papua, KAB. MANOKWARI SELATAN)	
	4.01.4.01.0101.041.0002	Penyediaan Gaji Bagi Tenaga Pendidik dan Kependidikan SMU			-		SEKRETARIS DAERAH
13.	4.01.4.01.0101.047	Program Administrasi Pembangunan			150.000.000,00		SEKRETARIS DAERAH

NO	KODE	URUSAN/BIDANG URUSAN/PROGRAM/KEGIATAN/ SUB KEGIATAN	INDIKATOR PROGRAM/KEGIATAN/SUB KEGIATAN	CAPAIANA KINERJA DAN KERANGKA PENDANAAN		LOKASI	PERANGKAT DAERAH PENANGGUNG JAWAB
				TARGET 2021	PAGU INDIKATIF (Rp)		
			<i>Pelaksanaan Pengendalian Inflasi Daerah (Kali)</i>	3			
	4.01.4.01.0101.047.	Pengendalian Inflasi Daerah			150.000.000,00		SEKRETARIS DAERAH
			<i>Jumlah Kegiatan Pengendalian Inflasi Daerah (Kali Per Tahun)</i>	3	150.000.000,00	(Sekretariat Daerah, KAB. MANOKWARI SELATAN)	
	4.02	Pengawasan			6.260.479.350,00		
1.	4.02.6.01.0101-001	Program Pelayanan Administrasi Perkantoran			4.124.102.700,00		INSPEKTOR
			<i>Persentase Unit Kerja internal yang terlayani (persen)</i>	0.00			
	4.02.6.01.0101-001.0001	Penyediaan jasa surat menyurat			1.500.000,00		INSPEKTOR
			<i>Belanja Jasa surat menyurat (Lembar)</i>	250	1.500.000,00	(Inspektorat, kab. Manokwari Selatan, KAB. MANOKWARI SELATAN)	
	4.02.6.01.0101-001.0002	Penyediaan jasa komunikasi, sumber daya air dan listrik			20.000.000,00		INSPEKTOR
			<i>Belanja Rekening Listrik Dan Telepon (Rekening)</i>	2	20.000.000,00	(Inspektorat, Kab. Manokwari Selatan, KAB. MANOKWARI SELATAN)	
	4.02.6.01.0101-001.0003	Penyediaan jasa peralatan dan perlengkapan kantor			59.800.000,00		INSPEKTOR
			<i>Pembelian Pelaratan kerja kantor (Laptop) (Unit)</i>	4	59.800.000,00	(Inspektorat, KAB. MANOKWARI SELATAN)	
	4.02.6.01.0101-001.0006	Penyediaan jasa pemeliharaan dan perizinan kendaraan dinas/operasional			6.469.200,00		INSPEKTOR
			<i>Belanja Jasa Pemeliharaan dan Perizinan kendaraan (Unit)</i>	6	6.469.200,00	(Inspektorat, KAB. MANOKWARI SELATAN)	

NO	KODE	URUSAN/BIDANG URUSAN/PROGRAM/KEGIATAN/ SUB KEGIATAN	INDIKATOR PROGRAM/KEGIATAN/SUB KEGIATAN	CAPAIANA KINERJA DAN KERANGKA PENDANAAN		LOKASI	PERANGKAT DAERAH PENANGGUNG JAWAB
				TARGET 2021	PAGU INDIKATIF (Rp)		
	4.02.6.01.0101-001.0007	Penyediaan jasa administrasi keuangan			15.000.000,00		INSPEKTOR
			<i>belanja jasa administrasi keuangan (jam)</i>	500	15.000.000,00	<i>(Inspektorat, KAB. MANOKWARI SELATAN)</i>	
	4.02.6.01.0101-001.0008	Penyediaan jasa kebersihan kantor			2.887.500,00		INSPEKTOR
			<i>Belanja kebersihan Kantor (Jenis)</i>	7	2.887.500,00	<i>(Inspektorat, KAB. MANOKWARI SELATAN)</i>	
	4.02.6.01.0101-001.0009	Penyediaan jasa perbaikan peralatan kerja			29.500.000,00		INSPEKTOR
			<i>Tersedia biaya perawatan unit peralatan kerja (unit)</i>	20	29.500.000,00	<i>(Inspektorat, KAB. MANOKWARI SELATAN)</i>	
	4.02.6.01.0101-001.0010	Penyediaan alat tulis kantor			18.576.000,00		INSPEKTOR
			<i>Belanja Alat Tulis Kantor (Jenis)</i>	8	18.576.000,00	<i>(Inspektorat, KAB. MANOKWARI SELATAN)</i>	
	4.02.6.01.0101-001.0011	Penyediaan barang cetakan dan penggandaan			18.000.000,00		INSPEKTOR
			<i>belanja cetakan dan penggandaan (lembar)</i>	24.000	18.000.000,00	<i>(Inspektorat, KAB. MANOKWARI SELATAN)</i>	
	4.02.6.01.0101-001.0014	Penyediaan bahan bacaan dan peraturan perundang-undangan			5.670.000,00		INSPEKTOR
			<i>tersediannya buku bacaan dan perundang undangan (Buku)</i>	2	5.670.000,00	<i>(Inspektorat, KAB. MANOKWARI SELATAN)</i>	
	4.02.6.01.0101-001.0016	Penyediaan Makanan dan Minuman			15.000.000,00		INSPEKTOR
			<i>Tersediannya belanja makanan dan minuman (Kotak)</i>	300	15.000.000,00	<i>(Inspektorat, KAB. MANOKWARI SELATAN)</i>	
	4.02.6.01.0101-001.0017	Rapat - Rapat Kordinasi dan Konsultasi ke Luar Daerah			273.300.000,00		INSPEKTOR

NO	KODE	URUSAN/BIDANG URUSAN/PROGRAM/KEGIATAN/ SUB KEGIATAN	INDIKATOR PROGRAM/KEGIATAN/SUB KEGIATAN	CAPAIANA KINERJA DAN KERANGKA PENDANAAN		LOKASI	PERANGKAT DAERAH PENANGGUNG JAWAB
				TARGET 2021	PAGU INDIKATIF (Rp)		
			<i>tersedianya konsultasi koordinasi perjalanan dinas (kali)</i>	30	273.300.000,00	(Inspektorat, KAB. MANOKWARI SELATAN)	
	4.02.6.01.0101-001.0018	Penyediaan Jasa Tenaga Pendukung Administrasi Perkantoran			1.442.400.000,00		INSPEKTOR
			<i>belanja tenaga honorer tidak tetap (orang)</i>	75	1.442.400.000,00	(Inspektorat, KAB. MANOKWARI SELATAN)	
	4.02.6.01.0101-001.0021	Penyediaan Gaji dan Tunjangan ASN			2.216.000.000,00		INSPEKTOR
			<i>Belanja pegawai (Pegawai)</i>	19	2.216.000.000,00	(Inspektorat, KAB. MANOKWARI SELATAN)	
2.	4.02.6.01.0101-002	Program Peningkatan Sarana dan Prasarana Aparatur			235.266.650,00		INSPEKTOR
			<i>Cakupan pemenuhan sarana dan prasarana (Persen)</i>	0.00			
	4.02.6.01.0101-002.0021	Pemeliharaan Rutin/Berkala Kendaraan Dinas/Operasional			235.266.650,00		INSPEKTOR
			<i>Belanja perawatan kendaraan (Unit)</i>	6	235.266.650,00	(Inspektorat, KAB. MANOKWARI SELATAN)	
3.	4.02.6.01.0101-003	Program peningkatan disiplin aparatur			0,00		INSPEKTOR
			<i>Meningkatnya Disiplin Aparatur (Jenis)</i>	0.00			
	4.02.6.01.0101-003.0002	Pengadaan pakaian dinas beserta perlengkapannya			-		INSPEKTOR
4.	4.02.6.01.0101-004	Program Peningkatan Kapasitas Sumber Daya Aparatur			100.000.000,00		INSPEKTOR
			<i>Meningkatnya kualitas SDM Aparatur (Kali Kegiatan)</i>	0.00			
	4.02.6.01.0101-004.0001	Pendidikan dan pelatihan formal			100.000.000,00		INSPEKTOR
			<i>Belanja Pelatihan penyusunan Laporan Keuangan (OPD)</i>	31	100.000.000,00	(Inspektorat, KAB. MANOKWARI SELATAN)	

NO	KODE	URUSAN/BIDANG URUSAN/PROGRAM/KEGIATAN/ SUB KEGIATAN	INDIKATOR PROGRAM/KEGIATAN/SUB KEGIATAN	CAPAIANA KINERJA DAN KERANGKA PENDANAAN		LOKASI	PERANGKAT DAERAH PENANGGUNG JAWAB
				TARGET 2021	PAGU INDIKATIF (Rp)		
5.	4.02.6.01.0101-005	Program peningkatan pengembangan sistem pelaporan capaian kinerja dan keuangan			117.520.000,00		INSPEKTOR
			<i>Prosentase laporan capaian kinerja dan keuangan tepat waktu (Persen)</i>	1.00			
	4.02.6.01.0101-005.0001	Penyusunan laporan capaian kinerja dan ikhtisar realisasi kinerja SKPD			71.655.000,00		INSPEKTOR
			<i>Penyediaan Dokumen LAKIP, LPPD, Laporan Keuangan, dan Laporan Kinerja ASN (Dokumen)</i>	4	71.655.000,00	<i>(Inspektorat, KAB. MANOKWARI SELATAN)</i>	
	4.02.6.01.0101-005.0004	penyusunan pelaporan keuangan akhir tahun			25.475.000,00		INSPEKTOR
			<i>Penyusunan Laporan Keuangan Akhir Tahun (Dokumen)</i>	1	25.475.000,00	<i>(Inspektorat, KAB. MANOKWARI SELATAN)</i>	
	4.02.6.01.0101-005.0006	Pengelolaan, Pengendalian dan Evaluasi Administrasi Keuangan			20.390.000,00		INSPEKTOR
			<i>Penyediaan Dokumen Renstra dan Renja SKPD (Dokumen)</i>	2	20.390.000,00	<i>(Inspektorat, KAB. MANOKWARI SELATAN)</i>	
6.	4.02.6.01.0101-015	Program Peningkatan Sistem Pengawasan Internal dan Pengendalian Pelaksanaan Kebijakan KDH			857.795.000,00		INSPEKTOR
			<i>Persentase penyelesaian tindak lanjut temuan (Persen)</i>	0.00			
	4.02.6.01.0101-015.0001	Pelaksanaan Pengawasan Internal Secara Berkala			-		INSPEKTOR
	4.02.6.01.0101-015.0003	Pengendalian Manajemen Pelaksanaan Kebijakan KDH			24.000.000,00		INSPEKTOR
			<i>Tersedianya pelaksanaan kebijakan KDH (Distrik)</i>	3	24.000.000,00	<i>(Distrik Nenej, Distrik Tahota, dan Distrik Dataran Isim, KAB. MANOKWARI SELATAN)</i>	

NO	KODE	URUSAN/BIDANG URUSAN/PROGRAM/KEGIATAN/ SUB KEGIATAN	INDIKATOR PROGRAM/KEGIATAN/SUB KEGIATAN	CAPAIANA KINERJA DAN KERANGKA PENDANAAN		LOKASI	PERANGKAT DAERAH PENANGGUNG JAWAB
				TARGET 2021	PAGU INDIKATIF (Rp)		
	4.02.6.01.0101-015.0004	Tidak Lanjut Hasil Temuan Pengawasan			44.700.000,00		INSPEKTOR
			<i>Tersedianya laporan Hasil Tindak Lanjut Hasil Pengawasan (Kegiatan)</i>	2	44.700.000,00	<i>(Inspektorat, KAB. MANOKWARI SELATAN)</i>	
	4.02.6.01.0101-015.0005	Pengelolaan Laporan Hasil kekayaan Penyelenggara Negara			175.000.000,00		INSPEKTOR
			<i>Terlaksananya pengelolaan laporan hasil kekayaan penyelenggara negara (WL)</i>	265	175.000.000,00	<i>(Inspektorat, KAB. MANOKWARI SELATAN)</i>	
	4.02.6.01.0101-015.0006	Kegiatan Survei Penilaian Integritas			127.369.000,00		INSPEKTOR
			<i>Terlaksananya kegiatan Survei Penilaian Integritas SPI (Laporan)</i>	1	127.369.000,00	<i>(Inspektorat, KAB. MANOKWARI SELATAN)</i>	
	4.02.6.01.0101.015.0007	Pendampingan dan Pengawasan Akuntabilitas Dana Covid 19			175.000.000,00		INSPEKTOR
			<i>Belanja Pengawasan Akuntabilitas Dana Covid 19 (Laporan)</i>	7	175.000.000,00	<i>(Inspektorat, KAB. MANOKWARI SELATAN)</i>	
	4.02.6.01.0101-015.0009	Pengaduan Masyarakat			150.000.000,00		INSPEKTOR
			<i>peyediaan sosialisasi pengaduan masyarakat (Sosialisasi)</i>	5	150.000.000,00	<i>(Inspektorat, KAB. MANOKWARI SELATAN)</i>	
	4.02.6.01.0101-015.005	Review atas laporan keuangan daerah (DDL)			66.426.000,00		INSPEKTOR
			<i>Peningkatnya pengawasan dalam SKPD di Kabupaten Manokwari Selatan (Laporan)</i>	1	66.426.000,00	<i>(Inspektorat, KAB. MANOKWARI SELATAN)</i>	
	4.02.6.01.0101-015.008	Evaluasi Berkala Temuan Hasil Pengawasan			95.300.000,00		INSPEKTOR
			<i>Terlaksananya evaluasi tindak lanjut hasil pengawasan (Laporan)</i>	2	95.300.000,00	<i>(Inspektorat, KAB. MANOKWARI SELATAN)</i>	

NO	KODE	URUSAN/BIDANG URUSAN/PROGRAM/KEGIATAN/ SUB KEGIATAN	INDIKATOR PROGRAM/KEGIATAN/SUB KEGIATAN	CAPAIANA KINERJA DAN KERANGKA PENDANAAN		LOKASI	PERANGKAT DAERAH PENANGGUNG JAWAB
				TARGET 2021	PAGU INDIKATIF (Rp)		
7.	4.02.6.01.0101-018	Program Peningkatan Profesionalisme Tenaga Pemeriksa dan Aparatur Pengawasan			520.000.000,00		INSPEKTOR
			<i>Persentase Pengawas Pemerintahan/Auditor yang Lulus sertifikasi (%)</i>	4.00			
	4.02.6.01.0101-018.0001	Pelatihan Pengembangan Tenaga Pemeriksa dan Apratur Pengawasan			520.000.000,00		INSPEKTOR
			<i>Tersedianya tenaga aparatur pengawas yang profesional (orang/Kegiatan Diklat)</i>	26	520.000.000,00	<i>(tempat diklat yang di laksanakan, KAB. MANOKWARI SELATAN)</i>	
8.	4.02.6.01.0101.026	Program Pemberantasan Korupsi Terintegritas			305.795.000,00		INSPEKTOR
			<i>Meningkatnya Persentase MCP dari 10% menjadi 80% (persen)</i>	60			
	4.02.6.01.0101.026.0001	Monitoring center for prevention (MCP)			177.295.000,00		INSPEKTOR
			<i>Meningkatnya Presentase MCP dari 10% menjadi 80% (Persen)</i>	100	177.295.000,00	<i>(Inspektorat, KAB. MANOKWARI SELATAN)</i>	
	4.02.6.01.0101.026.0002	Peningkatan pemahaman gratifikasi			-		INSPEKTOR
	4.02.6.01.0101.026.003	Sidang TP - TGR			128.500.000,00		INSPEKTOR
			<i>pelaksanaan Sidang Majelis Pertimbangan TP-TGR (Kali)</i>	4	128.500.000,00	<i>(Ransiki, KAB. MANOKWARI SELATAN)</i>	
	4.03	Perencanaan			17.156.159.283,00		
1.	4.03.5.01.0101-001	Program Pelayanan Administrasi Perkantoran			4.805.699.183,00		BADAN PERENCANAAN PEMBANGUNAN DAERAH PENELITIAN DAN PENGEMBANGAN

NO	KODE	URUSAN/BIDANG URUSAN/PROGRAM/KEGIATAN/ SUB KEGIATAN	INDIKATOR PROGRAM/KEGIATAN/SUB KEGIATAN	CAPAIANA KINERJA DAN KERANGKA PENDANAAN		LOKASI	PERANGKAT DAERAH PENANGGUNG JAWAB
				TARGET 2021	PAGU INDIKATIF (Rp)		
			<i>Persentase Unit Kerja internal yang terlayani (Tahun)</i>	0.00			
	4.03.5.01.0101-001.0001	Penyediaan jasa surat menyurat			1.200.000,00		BADAN PERENCANAAN PEMBANGUNAN DAERAH PENELITIAN DAN PENGEMBANGAN
			<i>Belanja Jasa Surat Menyurat dan Materai (Lembar)</i>	200	1.200.000,00	<i>(Bappelitbang Kab. Manokwari Selatan, KAB. MANOKWARI SELATAN)</i>	
	4.03.5.01.0101-001.0002	Penyediaan jasa komunikasi, sumber daya air dan listrik			20.000.000,00		BADAN PERENCANAAN PEMBANGUNAN DAERAH PENELITIAN DAN PENGEMBANGAN
			<i>Penyediaan Jasa Komunikasi, Sumber Daya Air dan Listrik (Rekening)</i>	3	20.000.000,00	<i>(Bappelitbang, KAB. MANOKWARI SELATAN)</i>	
	4.03.5.01.0101-001.0003	Penyediaan jasa peralatan dan perlengkapan kantor			25.500.000,00		BADAN PERENCANAAN PEMBANGUNAN DAERAH PENELITIAN DAN PENGEMBANGAN
			<i>Belanja Pengadaan PC AIO (Unit)</i>	3	25.500.000,00	<i>(Bappelitbang, KAB. MANOKWARI SELATAN)</i>	
	4.03.5.01.0101-001.0006	Penyediaan jasa pemeliharaan dan perizinan kendaraan dinas/operasional			20.450.000,00		BADAN PERENCANAAN PEMBANGUNAN DAERAH PENELITIAN DAN PENGEMBANGAN
			<i>Penyediaan jasa pemeliharaan dan perizinan kendaraan dinas/operasiona (Unit)</i>	17	20.450.000,00	<i>(Bappelitbang, KAB. MANOKWARI SELATAN)</i>	

NO	KODE	URUSAN/BIDANG URUSAN/PROGRAM/KEGIATAN/ SUB KEGIATAN	INDIKATOR PROGRAM/KEGIATAN/SUB KEGIATAN	CAPAIANA KINERJA DAN KERANGKA PENDANAAN		LOKASI	PERANGKAT DAERAH PENANGGUNG JAWAB
				TARGET 2021	PAGU INDIKATIF (Rp)		
	4.03.5.01.0101-001.0008	Penyediaan jasa kebersihan kantor			3.000.000,00		BADAN PERENCANAAN PEMBANGUNAN DAERAH PENELITIAN DAN PENGEMBANGAN
			<i>Belanja Jenis Alat Kebersihan Kantor (Jenis)</i>	18	3.000.000,00	<i>(Bappelitbang, KAB. MANOKWARI SELATAN)</i>	
	4.03.5.01.0101-001.0009	Penyediaan jasa perbaikan peralatan kerja			5.000.000,00		BADAN PERENCANAAN PEMBANGUNAN DAERAH PENELITIAN DAN PENGEMBANGAN
			<i>Penyediaan jasa perbaikan peralatan kerja (Jenis)</i>	10	5.000.000,00	<i>(Bappelitbang, KAB. MANOKWARI SELATAN)</i>	
	4.03.5.01.0101-001.0010	Penyediaan alat tulis kantor			22.000.000,00		BADAN PERENCANAAN PEMBANGUNAN DAERAH PENELITIAN DAN PENGEMBANGAN
			<i>Belanja Alat Tulis Kantor (Jenis)</i>	33	22.000.000,00	<i>(Bappelitbang Kab. Manokwari Selatan, KAB. MANOKWARI SELATAN)</i>	
	4.03.5.01.0101-001.0011	Penyediaan barang cetakan dan penggandaan			19.000.000,00		BADAN PERENCANAAN PEMBANGUNAN DAERAH PENELITIAN DAN PENGEMBANGAN
			<i>Penyediaan barang cetakan dan penggandaan (Jenis)</i>	7	19.000.000,00	<i>(Bappelitbang, KAB. MANOKWARI SELATAN)</i>	

NO	KODE	URUSAN/BIDANG URUSAN/PROGRAM/KEGIATAN/ SUB KEGIATAN	INDIKATOR PROGRAM/KEGIATAN/SUB KEGIATAN	CAPAIANA KINERJA DAN KERANGKA PENDANAAN		LOKASI	PERANGKAT DAERAH PENANGGUNG JAWAB
				TARGET 2021	PAGU INDIKATIF (Rp)		
	4.03.5.01.0101-001.0012	Penyediaan komponen instalasi listrik/penerangan bangunan kantor			2.767.500,00		BADAN PERENCANAAN PEMBANGUNAN DAERAH PENELITIAN DAN PENGEMBANGAN
			<i>Penyediaan komponen instalasi listrik/penerangan bangunan kantor (Jenis)</i>	4	2.767.500,00	<i>(Bappelitbang, KAB. MANOKWARI SELATAN)</i>	
	4.03.5.01.0101-001.0014	Penyediaan bahan bacaan dan peraturan perundang-undangan			3.600.000,00		BADAN PERENCANAAN PEMBANGUNAN DAERAH PENELITIAN DAN PENGEMBANGAN
			<i>Penyediaan bahan bacaan dan peraturan perundang-undangan (Jenis)</i>	2	3.600.000,00	<i>(Bappelitbang, KAB. MANOKWARI SELATAN)</i>	
	4.03.5.01.0101-001.0015	Penyediaan Bahan Logistik Kantor			10.800.000,00		BADAN PERENCANAAN PEMBANGUNAN DAERAH PENELITIAN DAN PENGEMBANGAN
			<i>Belanja BBM Oprasional Kantor (Liter)</i>	1.200	10.800.000,00	<i>(Bappelitbang, KAB. MANOKWARI SELATAN)</i>	
	4.03.5.01.0101-001.0016	Penyediaan Makanan dan Minuman			31.500.000,00		BADAN PERENCANAAN PEMBANGUNAN DAERAH PENELITIAN DAN PENGEMBANGAN
			<i>Penyediaan Makanan dan Minuman Rapat dan Tamu (Kali)</i>	6	31.500.000,00	<i>(Bappelitbang, KAB. MANOKWARI SELATAN)</i>	

NO	KODE	URUSAN/BIDANG URUSAN/PROGRAM/KEGIATAN/ SUB KEGIATAN	INDIKATOR PROGRAM/KEGIATAN/SUB KEGIATAN	CAPAIANA KINERJA DAN KERANGKA PENDANAAN		LOKASI	PERANGKAT DAERAH PENANGGUNG JAWAB
				TARGET 2021	PAGU INDIKATIF (Rp)		
	4.03.5.01.0101-001.0017	Rapat - Rapat Kordinasi dan Konsultasi ke Luar Daerah			549.400.000,00		BADAN PERENCANAAN PEMBANGUNAN DAERAH PENELITIAN DAN PENGEMBANGAN
			<i>Rapat-Rapat Koordinasi dan Konsultasi ke Luar Daerah (Kali)</i>	35	549.400.000,00	<i>(Bappelitbang, KAB. MANOKWARI SELATAN)</i>	
	4.03.5.01.0101-001.0018	Penyediaan Jasa Tenaga Pendukung Administrasi Perkantoran			1.671.400.000,00		BADAN PERENCANAAN PEMBANGUNAN DAERAH PENELITIAN DAN PENGEMBANGAN
			<i>Penyediaan Jasa Tenaga Pendukung Administrasi Perkantoran (Orang)</i>	55	1.671.400.000,00	<i>(Bappelitbang, KAB. MANOKWARI SELATAN)</i>	
	4.03.5.01.0101-001.0021	Penyediaan Gaji dan Tunjangan ASN			2.420.081.683,00		BADAN PERENCANAAN PEMBANGUNAN DAERAH PENELITIAN DAN PENGEMBANGAN
			<i>Penyediaan Gaji Dan Tunjangan PNS dan CPNS 27 Orang (Bulan)</i>	14	2.420.081.683,00	<i>(Bappelitbang, Kab. Manokwari Selatan, KAB. MANOKWARI SELATAN)</i>	
2.	4.03.5.01.0101-002	Program Peningkatan Sarana dan Prasarana Aparatur			4.599.760.000,00		BADAN PERENCANAAN PEMBANGUNAN DAERAH PENELITIAN DAN PENGEMBANGAN
			<i>Peningkatan sarana dan prasarana aparatur (bulan)</i>	0.00			

NO	KODE	URUSAN/BIDANG URUSAN/PROGRAM/KEGIATAN/ SUB KEGIATAN	INDIKATOR PROGRAM/KEGIATAN/SUB KEGIATAN	CAPAIANA KINERJA DAN KERANGKA PENDANAAN		LOKASI	PERANGKAT DAERAH PENANGGUNG JAWAB
				TARGET 2021	PAGU INDIKATIF (Rp)		
	4.03.5.01.0101-002.0003	Pembangunan gedung kantor			4.402.960.000,00		BADAN PERENCANAAN PEMBANGUNAN DAERAH PENELITIAN DAN PENGEMBANGAN
			<i>Pembangunan gedung kantor (M2)</i>	700	4.402.960.000,00	<i>(Kab.Manokwari Selatan, KAB. MANOKWARI SELATAN)</i>	
	4.03.5.01.0101-002.0021	Pemeliharaan Rutin/Berkala Kendaraan Dinas/Operasional			196.800.000,00		BADAN PERENCANAAN PEMBANGUNAN DAERAH PENELITIAN DAN PENGEMBANGAN
			<i>Pemeliharaan Rutin/Berkala Kendaraan Dinas/Operasional (Unit)</i>	16	196.800.000,00	<i>(Bappelitbang, KAB. MANOKWARI SELATAN)</i>	
3.	4.03.5.01.0101-004	Program Peningkatan Kapasitas Sumber Daya Aparatur			200.930.000,00		BADAN PERENCANAAN PEMBANGUNAN DAERAH PENELITIAN DAN PENGEMBANGAN
			<i>Persentase Aparatur Yang Memenuhi Standar (Orang)</i>	0.00			
	4.03.5.01.0101-004.0003	Bimbingan teknis implementasi peraturan perundang-undangan			200.930.000,00		BADAN PERENCANAAN PEMBANGUNAN DAERAH PENELITIAN DAN PENGEMBANGAN
			<i>Biaya Pelaksanaan Bimtek (OK)</i>	70	200.930.000,00	<i>(Bappelitbang, Kab. Manokwari Selatan, KAB. MANOKWARI SELATAN)</i>	

NO	KODE	URUSAN/BIDANG URUSAN/PROGRAM/KEGIATAN/ SUB KEGIATAN	INDIKATOR PROGRAM/KEGIATAN/SUB KEGIATAN	CAPAIANA KINERJA DAN KERANGKA PENDANAAN		LOKASI	PERANGKAT DAERAH PENANGGUNG JAWAB
				TARGET 2021	PAGU INDIKATIF (Rp)		
4.	4.03.5.01.0101-005	Program peningkatan pengembangan sistem pelaporan capaian kinerja dan keuangan			36.720.000,00		BADAN PERENCANAAN PEMBANGUNAN DAERAH PENELITIAN DAN PENGEMBANGAN
			<i>Tersusunnya Dokumen (Dokumen)</i>	0.00			
	4.03.5.01.0101-005.0001	Penyusunan laporan capaian kinerja dan ikhtisar realisasi kinerja SKPD			27.540.000,00		BADAN PERENCANAAN PEMBANGUNAN DAERAH PENELITIAN DAN PENGEMBANGAN
			<i>Penyusunan laporan capaian kinerja dan ikhtisar realisasi kinerja SKPD, LPPD dan Laporan Kinerja PNS (Dokumen)</i>	3	27.540.000,00	<i>(Bappelitbang Kab.Manokwari Selatan, KAB. MANOKWARI SELATAN)</i>	
	4.03.5.01.0101-005.0004	penyusunan pelaporan keuangan akhir tahun			9.180.000,00		BADAN PERENCANAAN PEMBANGUNAN DAERAH PENELITIAN DAN PENGEMBANGAN
			<i>penyusunan pelaporan keuangan akhir tahun (Dokumen)</i>	1	9.180.000,00	<i>(Bappelitbang Kab.Manokwari Selatan, KAB. MANOKWARI SELATAN)</i>	
5.	4.03.5.01.0101-015	Program pengembangan data/informasi			427.430.000,00		BADAN PERENCANAAN PEMBANGUNAN DAERAH PENELITIAN DAN PENGEMBANGAN
			<i>Sistem Informasi Manajemen Data (%) (Buku)</i>	0.00			

NO	KODE	URUSAN/BIDANG URUSAN/PROGRAM/KEGIATAN/ SUB KEGIATAN	INDIKATOR PROGRAM/KEGIATAN/SUB KEGIATAN	CAPAIANA KINERJA DAN KERANGKA PENDANAAN		LOKASI	PERANGKAT DAERAH PENANGGUNG JAWAB
				TARGET 2021	PAGU INDIKATIF (Rp)		
	4.03.5.01.0101-015.0002	Penyusunan dan pengumpulan data/informasi kebutuhan penyusunan dokumen perencanaan			300.000.000,00		BADAN PERENCANAAN PEMBANGUNAN DAERAH PENELITIAN DAN PENGEMBANGAN
			<i>Belanja Penyusunan Data Kampung (SAIK +) (Kampung)</i>	57	300.000.000,00	<i>(6 Distrik Kab. Manokwari Selatan, KAB. MANOKWARI SELATAN)</i>	
	4.03.5.01.0101-015.0006	Penyusunan dan Pengumpulan Database Perencanaan Pembangunan Daerah			127.430.000,00		BADAN PERENCANAAN PEMBANGUNAN DAERAH PENELITIAN DAN PENGEMBANGAN
			<i>Belanja Penyusunan dan Pengimputan SIPD (Orang)</i>	40	127.430.000,00	<i>(Bappelitbang, Kab Manokwari Selatan, KAB. MANOKWARI SELATAN)</i>	
6.	4.03.5.01.0101-019	Program perencanaan pengembangan kota-kota menengah dan besar			750.000.000,00		BADAN PERENCANAAN PEMBANGUNAN DAERAH PENELITIAN DAN PENGEMBANGAN
			<i>Dokumen Bahan Perencanaan Lintas Sektoral (Dokumen)</i>	0.00			
	4.03.5.01.0101-019.0009	Koordinasi perencanaan air minum, drainase dan sanitasi perkotaan			750.000.000,00		BADAN PERENCANAAN PEMBANGUNAN DAERAH PENELITIAN DAN PENGEMBANGAN
			<i>Koordinasi perencanaan air minum, drainase dan sanitasi perkotaan (Kegiatan)</i>	1	750.000.000,00	<i>(Bappelitbang, KAB. MANOKWARI SELATAN)</i>	

NO	KODE	URUSAN/BIDANG URUSAN/PROGRAM/KEGIATAN/ SUB KEGIATAN	INDIKATOR PROGRAM/KEGIATAN/SUB KEGIATAN	CAPAIANA KINERJA DAN KERANGKA PENDANAAN		LOKASI	PERANGKAT DAERAH PENANGGUNG JAWAB
				TARGET 2021	PAGU INDIKATIF (Rp)		
7.	4.03.5.01.0101-021	Program perencanaan pembangunan daerah			2.739.565.000,00		BADAN PERENCANAAN PEMBANGUNAN DAERAH PENELITIAN DAN PENGEMBANGAN
			<i>Tingkat Keselarasan RKPD Terhadap RPJMD (%) (Paket)</i>	0.00			
	4.03.5.01.0101-021.0005	Penyusunan rancangan RPJMD			678.565.000,00		BADAN PERENCANAAN PEMBANGUNAN DAERAH PENELITIAN DAN PENGEMBANGAN
			<i>Penyusunan rancangan RPJMD (Dokumen)</i>	1	678.565.000,00	(Bappelitbang, KAB. MANOKWARI SELATAN)	
	4.03.5.01.0101-021.0006	Penyelenggaraan musrenbang RPJMD			350.000.000,00		BADAN PERENCANAAN PEMBANGUNAN DAERAH PENELITIAN DAN PENGEMBANGAN
			<i>Penyelenggaraan musrenbang RPJMD (Dikumen)</i>	1	350.000.000,00	(Kab.Manokwari Selatan, KAB. MANOKWARI SELATAN)	
	4.03.5.01.0101-021.0009	Penyelenggaraan musrenbang RKP			509.825.000,00		BADAN PERENCANAAN PEMBANGUNAN DAERAH PENELITIAN DAN PENGEMBANGAN
			<i>Penyelenggaraan musrenbang RKP (Dokumen)</i>	2	509.825.000,00	(Bappelitbang Kab.Manokwari Selatan, KAB. MANOKWARI SELATAN)	

NO	KODE	URUSAN/BIDANG URUSAN/PROGRAM/KEGIATAN/ SUB KEGIATAN	INDIKATOR PROGRAM/KEGIATAN/SUB KEGIATAN	CAPAIANA KINERJA DAN KERANGKA PENDANAAN		LOKASI	PERANGKAT DAERAH PENANGGUNG JAWAB
				TARGET 2021	PAGU INDIKATIF (Rp)		
	4.03.5.01.0101-021.0013	Monitoring, evaluasi dan pelaporan			120.820.000,00		BADAN PERENCANAAN PEMBANGUNAN DAERAH PENELITIAN DAN PENGEMBANGAN
			<i>Monitoring, evaluasi dan pelaporan (Kali)</i>	2	120.820.000,00	<i>(6 Distrik Kab.Manokwari Selatan, KAB. MANOKWARI SELATAN)</i>	
	4.03.5.01.0101-021.0015	Penyusunan RPJMD Teknokratik			580.600.000,00		BADAN PERENCANAAN PEMBANGUNAN DAERAH PENELITIAN DAN PENGEMBANGAN
			<i>Penyusunan RPJMD Teknokratik (Dokumen)</i>	1	580.600.000,00	<i>(Bappelitbang, KAB. MANOKWARI SELATAN)</i>	
	4.03.5.01.0101-021.0019	Sosialisasi Penyusunan RPJMD dan Renstra			65.550.000,00		BADAN PERENCANAAN PEMBANGUNAN DAERAH PENELITIAN DAN PENGEMBANGAN
			<i>Sosialisasi Penyusunan RPJMD dan Renstra (Orang)</i>	40	65.550.000,00	<i>(Bappelitbang, KAB. MANOKWARI SELATAN)</i>	
	4.03.5.01.0101-021.0020	Forum Perangkat Daerah/Lintas Perangkat Daerah			75.000.000,00		BADAN PERENCANAAN PEMBANGUNAN DAERAH PENELITIAN DAN PENGEMBANGAN
			<i>Forum Perangkat Daerah/ Lintas Perangkat Daerah (Orang)</i>	70	75.000.000,00	<i>(Bappelitbang, Kab. Manokwari Selatan, KAB. MANOKWARI SELATAN)</i>	

NO	KODE	URUSAN/BIDANG URUSAN/PROGRAM/KEGIATAN/ SUB KEGIATAN	INDIKATOR PROGRAM/KEGIATAN/SUB KEGIATAN	CAPAIANA KINERJA DAN KERANGKA PENDANAAN		LOKASI	PERANGKAT DAERAH PENANGGUNG JAWAB
				TARGET 2021	PAGU INDIKATIF (Rp)		
	4.03.5.01.0101-021.0021	Penyusunan Renstra Dan Renja SKPD			359.205.000,00		BADAN PERENCANAAN PEMBANGUNAN DAERAH PENELITIAN DAN PENGEMBANGAN
			<i>Belanja Penyusunan Renja dan Renstra OPD (OK)</i>	45	359.205.000,00	<i>(Bappelitbang Kab. Manokwari Selatan, KAB. MANOKWARI SELATAN)</i>	
8.	4.03.5.01.0101-022	Program perencanaan pembangunan ekonomi			277.300.000,00		BADAN PERENCANAAN PEMBANGUNAN DAERAH PENELITIAN DAN PENGEMBANGAN
			<i>Terlaksanannya Perencanaan Pembangunan Ekonomi (Dokumen)</i>	0.00			
	4.03.5.01.0101-022.0004	koordinasi perencanaan pembangunan bidang ekonomi			50.000.000,00		BADAN PERENCANAAN PEMBANGUNAN DAERAH PENELITIAN DAN PENGEMBANGAN
			<i>koordinasi perencanaan pembangunan bidang ekonomi (Kali)</i>	4	50.000.000,00	<i>(Bappelitbang, KAB. MANOKWARI SELATAN)</i>	
	4.03.5.01.0101-022.0008	Monitoring, evaluasi dan pelaporan			70.000.000,00		BADAN PERENCANAAN PEMBANGUNAN DAERAH PENELITIAN DAN PENGEMBANGAN
			<i>Monitoring, evaluasi dan pelaporan Terkait Dana OTSUS (Kali)</i>	2	70.000.000,00	<i>(Bappelitbang, KAB. MANOKWARI SELATAN)</i>	

NO	KODE	URUSAN/BIDANG URUSAN/PROGRAM/KEGIATAN/ SUB KEGIATAN	INDIKATOR PROGRAM/KEGIATAN/SUB KEGIATAN	CAPAIANA KINERJA DAN KERANGKA PENDANAAN		LOKASI	PERANGKAT DAERAH PENANGGUNG JAWAB
				TARGET 2021	PAGU INDIKATIF (Rp)		
	4.03.5.01.0101-022.0013	Koordinasi Tim TKPKD Kabupaten Manokwari Selatan			157.300.000,00		BADAN PERENCANAAN PEMBANGUNAN DAERAH PENELITIAN DAN PENGEMBANGAN
			<i>Koordinasi Tim TKPKD Kabupaten Manokwari Selatan (Kali)</i>	6	157.300.000,00	<i>(Bappelitbang, KAB. MANOKWARI SELATAN)</i>	
9.	4.03.5.01.0101-023	Program perencanaan pembangunan sosial dan budaya			236.060.000,00		BADAN PERENCANAAN PEMBANGUNAN DAERAH PENELITIAN DAN PENGEMBANGAN
			<i>Dokumen Bahan Perencanaan Sosial Budaya (Dokumen)</i>	0.00			
	4.03.5.01.0101-023.0003	Koordinasi perencanaan pembangunan bidang sosial dan budaya			70.000.000,00		BADAN PERENCANAAN PEMBANGUNAN DAERAH PENELITIAN DAN PENGEMBANGAN
			<i>Koordinasi perencanaan pembangunan bidang sosial dan budaya (Tahun)</i>	1	70.000.000,00	<i>(Kab. Manokwari Selatan, KAB. MANOKWARI SELATAN)</i>	
	4.03.5.01.0101-023.0008	Koordinasi Perencanaan dan Pelaksanaan Pembangunan Bidang Sosial dan Sumber Daya Manusia			166.060.000,00		BADAN PERENCANAAN PEMBANGUNAN DAERAH PENELITIAN DAN PENGEMBANGAN
			<i>Belanja Koordinasi SDM (Monev Stunting) (Orang kali)</i>	30	166.060.000,00	<i>(6 Distrik Kab. Manokwari Selatan, KAB. MANOKWARI SELATAN)</i>	

NO	KODE	URUSAN/BIDANG URUSAN/PROGRAM/KEGIATAN/ SUB KEGIATAN	INDIKATOR PROGRAM/KEGIATAN/SUB KEGIATAN	CAPAIANA KINERJA DAN KERANGKA PENDANAAN		LOKASI	PERANGKAT DAERAH PENANGGUNG JAWAB
				TARGET 2021	PAGU INDIKATIF (Rp)		
10.	4.03.5.01.0101-024	Program perencanaan prasarana wilayah dan sumber daya alam			605.515.100,00		BADAN PERENCANAAN PEMBANGUNAN DAERAH PENELITIAN DAN PENGEMBANGAN
			<i>Dokumen Bahan Perencanaan Prasarana Wilayah Dan Sumber Daya Alam (%) (Dokumen)</i>	0.00			
	4.03.5.01.0101-024.0007	Pendampingan Program PAMSIMAS III			102.190.000,00		BADAN PERENCANAAN PEMBANGUNAN DAERAH PENELITIAN DAN PENGEMBANGAN
			<i>Pendampingan Program PAMSIMAS III (Kampung)</i>	20	102.190.000,00	<i>(6 Distrik di Kab.Manokwari Selatan, KAB. MANOKWARI SELATAN)</i>	
	4.03.5.01.0101-024.0008	Koordinasi Percepatan Pembangunan Sanitasi Pemukiman (PPSP)			203.325.100,00		BADAN PERENCANAAN PEMBANGUNAN DAERAH PENELITIAN DAN PENGEMBANGAN
			<i>Koordinasi Percepatan Pembangunan Sanitasi Pemukiman (PPSP) (Paket)</i>	1	203.325.100,00	<i>(Kab.Manokwari Selatan, KAB. MANOKWARI SELATAN)</i>	
	4.03.5.01.0101-024.0009	Penyusunan Master Plan Drainase Kota			300.000.000,00		BADAN PERENCANAAN PEMBANGUNAN DAERAH PENELITIAN DAN PENGEMBANGAN
			<i>Penyusunan Master Plan Drainase Kota (Dokumen)</i>	1	300.000.000,00	<i>(Bappelitbang, KAB. MANOKWARI SELATAN)</i>	

NO	KODE	URUSAN/BIDANG URUSAN/PROGRAM/KEGIATAN/ SUB KEGIATAN	INDIKATOR PROGRAM/KEGIATAN/SUB KEGIATAN	CAPAIANA KINERJA DAN KERANGKA PENDANAAN		LOKASI	PERANGKAT DAERAH PENANGGUNG JAWAB
				TARGET 2021	PAGU INDIKATIF (Rp)		
11.	4.03.5.01.0101-028	Program Perencanaan Tata Ruang			1.202.000.000,00		BADAN PERENCANAAN PEMBANGUNAN DAERAH PENELITIAN DAN PENGEMBANGAN
			<i>Cakupan Perencanaan Tata Ruang (Dokumen)</i>	5			
	4.03.5.01.0101-028.0001	Revisi Rencana Tata Ruang			800.000.000,00		BADAN PERENCANAAN PEMBANGUNAN DAERAH PENELITIAN DAN PENGEMBANGAN
			<i>Revisi RTRW Kab. Manokwari Selatan (Dokumen)</i>	1	800.000.000,00	<i>(Bappelitbang, KAB. MANOKWARI SELATAN)</i>	
	4.03.5.01.0101.028.0002	Penyusunan Rencana Detail Tata Ruang Kawasan			250.000.000,00		BADAN PERENCANAAN PEMBANGUNAN DAERAH PENELITIAN DAN PENGEMBANGAN
			<i>Penyusunan Rencana Detail Tata Ruang Kawasan (Dokumen)</i>	1	250.000.000,00	<i>(Bappelitbang, Kab Manokwari Selatan, KAB. MANOKWARI SELATAN)</i>	
	4.03.5.01.0101-028.0003	Koordinasi Penataan Ruang Daerah			152.000.000,00		BADAN PERENCANAAN PEMBANGUNAN DAERAH PENELITIAN DAN PENGEMBANGAN
			<i>Koordinasi Penataan Ruang Daerah (Kali)</i>	4	152.000.000,00	<i>(Bappelitbang, Kab. Manokwari Selatan, KAB. MANOKWARI SELATAN)</i>	

NO	KODE	URUSAN/BIDANG URUSAN/PROGRAM/KEGIATAN/ SUB KEGIATAN	INDIKATOR PROGRAM/KEGIATAN/SUB KEGIATAN	CAPAIANA KINERJA DAN KERANGKA PENDANAAN		LOKASI	PERANGKAT DAERAH PENANGGUNG JAWAB
				TARGET 2021	PAGU INDIKATIF (Rp)		
12.	4.03.5.01.0101.35	Program Pengendalian Pencemaran dan Perusakan Lingkungan Hidup			1.275.180.000,00		BADAN PERENCANAAN PEMBANGUNAN DAERAH PENELITIAN DAN PENGEMBANGAN
			<i>Cakupan Pengendalian Pencemaran dan Perusakan Lingkungan Hidup (Dokumen)</i>	1			
	4.03.5.01.0101.35.0001	Penyusunan AMDAL Kawasan Perkantoran			951.580.000,00		BADAN PERENCANAAN PEMBANGUNAN DAERAH PENELITIAN DAN PENGEMBANGAN
			<i>Penyusunan AMDAL Kawasan Perkantoran (Dokumen)</i>	1	951.580.000,00	(Bappelitbang, KAB. MANOKWARI SELATAN)	
	4.03.5.01.0101.35.0002	Penyusunan Dokumen UKL - UPL TPA			323.600.000,00		BADAN PERENCANAAN PEMBANGUNAN DAERAH PENELITIAN DAN PENGEMBANGAN
			<i>Penyusunan Dokumen UKL - UPL TPA (Dokumen)</i>	1	323.600.000,00	(Bappelitbang, KAB. MANOKWARI SELATAN)	
	4.04	Keuangan			183.148.970.178,00		
1.	4.04.5.02.0101-001	Program Pelayanan Administrasi Perkantoran			9.510.529.369,00		BADAN PENGELOLAAN KEUANGAN DAN ASET DAERAH
			<i>Cakupan pelayanan administrasi perkantoran (%)</i>	0.00			
	4.04.5.02.0101-001.0001	Penyediaan jasa surat menyurat			21.594.000,00		BADAN PENGELOLAAN KEUANGAN DAN ASET DAERAH

NO	KODE	URUSAN/BIDANG URUSAN/PROGRAM/KEGIATAN/ SUB KEGIATAN	INDIKATOR PROGRAM/KEGIATAN/SUB KEGIATAN	CAPAIANA KINERJA DAN KERANGKA PENDANAAN		LOKASI	PERANGKAT DAERAH PENANGGUNG JAWAB
				TARGET 2021	PAGU INDIKATIF (Rp)		
			<i>Belanja Materai (Meterai)</i>	3.599	21.594.000,00	<i>(Kantor BPKAD Kabupaten Manokwari Selatan, KAB. MANOKWARI SELATAN)</i>	
	4.04.5.02.0101-001.0002	Penyediaan jasa komunikasi, sumber daya air dan listrik			30.000.000,00		BADAN PENGELOLAAN KEUANGAN DAN ASET DAERAH
			<i>Jumlah Jasa Telekomunikasi Rekening air dan listrik yang terbayar tepat waktu (Rekening)</i>	2	30.000.000,00	<i>(Kantor BPKAD Kabupaten Manokwari Selatan, KAB. MANOKWARI SELATAN)</i>	
	4.04.5.02.0101-001.0006	Penyediaan jasa pemeliharaan dan perizinan kendaraan dinas/operasional			16.988.400,00		BADAN PENGELOLAAN KEUANGAN DAN ASET DAERAH
			<i>Jumlah STNK kendaraan dinas yang terbayar (Unit)</i>	10	16.988.400,00	<i>(Kantor BPKAD Kabupaten Manokwari Selatan, KAB. MANOKWARI SELATAN)</i>	
	4.04.5.02.0101-001.0008	Penyediaan jasa kebersihan kantor			16.200.000,00		BADAN PENGELOLAAN KEUANGAN DAN ASET DAERAH
			<i>Jumlah Jenis Alat Kebersihan Kantor (Jenis)</i>	18	16.200.000,00	<i>(Kantor BPKAD Kabupaten Manokwari Selatan, KAB. MANOKWARI SELATAN)</i>	
	4.04.5.02.0101-001.0009	Penyediaan jasa perbaikan peralatan kerja			50.000.000,00		BADAN PENGELOLAAN KEUANGAN DAN ASET DAERAH
			<i>Jumlah Peralatan Kerja yang Diperbaiki (Unit)</i>	10	50.000.000,00	<i>(Kantor BPKAD Kabupaten Manokwari Selatan, KAB. MANOKWARI SELATAN)</i>	

NO	KODE	URUSAN/BIDANG URUSAN/PROGRAM/KEGIATAN/ SUB KEGIATAN	INDIKATOR PROGRAM/KEGIATAN/SUB KEGIATAN	CAPAIANA KINERJA DAN KERANGKA PENDANAAN		LOKASI	PERANGKAT DAERAH PENANGGUNG JAWAB
				TARGET 2021	PAGU INDIKATIF (Rp)		
	4.04.5.02.0101-001.0010	Penyediaan alat tulis kantor			119.500.000,00		BADAN PENGELOLAAN KEUANGAN DAN ASET DAERAH
			<i>Jumlah jenis alat tulis kantor yang tersedia (Bulan)</i>	12	119.500.000,00	<i>(Kantor BPKAD Kabupaten Manokwari Selatan, KAB. MANOKWARI SELATAN)</i>	
	4.04.5.02.0101-001.0011	Penyediaan barang cetakan dan penggandaan			50.000.000,00		BADAN PENGELOLAAN KEUANGAN DAN ASET DAERAH
			<i>Jumlah Barang cetakan dan penggandaan (Bulan)</i>	12	50.000.000,00	<i>(Kantor BPKAD Kabupaten Manokwari Selatan, KAB. MANOKWARI SELATAN)</i>	
	4.04.5.02.0101-001.0012	Penyediaan komponen instalasi listrik/penerangan bangunan kantor			44.500.000,00		BADAN PENGELOLAAN KEUANGAN DAN ASET DAERAH
			<i>Jumlah Komponen Instalasi Listrik/ Penerangan Bangunan Kantor yang tersedia (Jenis)</i>	40	44.500.000,00	<i>(Kantor BPKAD Kabupaten Manokwari Selatan, KAB. MANOKWARI SELATAN)</i>	
	4.04.5.02.0101-001.0014	Penyediaan bahan bacaan dan peraturan perundang-undangan			6.372.000,00		BADAN PENGELOLAAN KEUANGAN DAN ASET DAERAH
			<i>Jumlah jenis bahan bacaan dan peraturan Perundang- Undangan yang tersedia (Jenis)</i>	3	6.372.000,00	<i>(Kantor BPKAD Kabupaten Manokwari Selatan, KAB. MANOKWARI SELATAN)</i>	
	4.04.5.02.0101-001.0016	Penyediaan Makanan dan Minuman			989.000.000,00		BADAN PENGELOLAAN KEUANGAN DAN ASET DAERAH

NO	KODE	URUSAN/BIDANG URUSAN/PROGRAM/KEGIATAN/ SUB KEGIATAN	INDIKATOR PROGRAM/KEGIATAN/SUB KEGIATAN	CAPAIANA KINERJA DAN KERANGKA PENDANAAN		LOKASI	PERANGKAT DAERAH PENANGGUNG JAWAB
				TARGET 2021	PAGU INDIKATIF (Rp)		
			<i>Jumlah Orang/Kali peserta rapat yang dilaksanakan (Orang)</i>	768	989.000.000,00	<i>(Kabupaten Manokwari Selatan, KAB. MANOKWARI SELATAN)</i>	
	4.04.5.02.0101-001.0017	Rapat - Rapat Kordinasi dan Konsultasi ke Luar Daerah			1.600.500.000,00		BADAN PENGELOLAAN KEUANGAN DAN ASET DAERAH
			<i>Jumlah pegawai/hari/Kali yang melaksanakan koordinasi dan konsultasi Luar Daerah (Orang)</i>	60	1.600.500.000,00	<i>(Kabupaten Manokwari Selatan, KAB. MANOKWARI SELATAN)</i>	
	4.04.5.02.0101-001.0018	Penyediaan Jasa Tenaga Pendukung Administrasi Perkantoran			3.162.400.000,00		BADAN PENGELOLAAN KEUANGAN DAN ASET DAERAH
			<i>Jumlah tenaga jasa administrasi/teknis (THL) (Orang)</i>	96	3.162.400.000,00	<i>(Kantor BPKAD Kabupaten Manokwari Selatan, KAB. MANOKWARI SELATAN)</i>	
	4.04.5.02.0101-001.0021	Penyediaan Gaji dan Tunjangan ASN			3.403.474.969,00		BADAN PENGELOLAAN KEUANGAN DAN ASET DAERAH
			<i>Jumlah Tenaga PNS yang Terbayar (Bulan)</i>	12	3.403.474.969,00	<i>(Kantor BPKAD Kabupaten Manokwari Selatan, KAB. MANOKWARI SELATAN)</i>	
2.	4.04.5.02.0101-002	Program Peningkatan Sarana dan Prasarana Aparatur			1.075.846.400,00		BADAN PENGELOLAAN KEUANGAN DAN ASET DAERAH
			<i>Cakupan pemenuhan sarana dan prasarana (%)</i>	0.00			
	4.04.5.02.0101-002.0003	Pembangunan gedung kantor			-		BADAN PENGELOLAAN KEUANGAN DAN ASET DAERAH

NO	KODE	URUSAN/BIDANG URUSAN/PROGRAM/KEGIATAN/ SUB KEGIATAN	INDIKATOR PROGRAM/KEGIATAN/SUB KEGIATAN	CAPAIANA KINERJA DAN KERANGKA PENDANAAN		LOKASI	PERANGKAT DAERAH PENANGGUNG JAWAB
				TARGET 2021	PAGU INDIKATIF (Rp)		
	4.04.5.02.0101-002.0008	Pengadaan Perlengkapan Gedung Kantor			500.000.000,00		BADAN PENGELOLAAN KEUANGAN DAN ASET DAERAH
			<i>Pembangunan Pagar Keliling (Paket)</i>	1	500.000.000,00	<i>(BPKAD Kab. Manokwari Selatan, KAB. MANOKWARI SELATAN)</i>	
	4.04.5.02.0101-002.0017	Pemeliharaan Rutin/Berkala Rumah Jabatan			95.000.000,00		BADAN PENGELOLAAN KEUANGAN DAN ASET DAERAH
			<i>Jumlah gedung kantor yang terpelihara (Gedung)</i>	3	95.000.000,00	<i>(Kantor BPKAD Kabupaten Manokwari Selatan, KAB. MANOKWARI SELATAN)</i>	
	4.04.5.02.0101-002.0021	Pemeliharaan Rutin/Berkala Kendaraan Dinas/Operasional			480.846.400,00		BADAN PENGELOLAAN KEUANGAN DAN ASET DAERAH
			<i>Jumlah kendaraan dinas/operasional yang terpelihara (Unit)</i>	9	480.846.400,00	<i>(Kantor BPKAD Kabupaten Manokwari Selatan, KAB. MANOKWARI SELATAN)</i>	
3.	4.04.5.02.0101-005	Program peningkatan pengembangan sistem pelaporan capaian kinerja dan keuangan			295.845.000,00		BADAN PENGELOLAAN KEUANGAN DAN ASET DAERAH
			<i>Prosentase Laporan Keuangan Tepat Waktu (Dokumen)</i>	0.00			
	4.04.5.02.0101-005.0001	Penyusunan laporan capaian kinerja dan ikhtisar realisasi kinerja SKPD			71.655.000,00		BADAN PENGELOLAAN KEUANGAN DAN ASET DAERAH
			<i>Penyediaan Laporan Keuangan, LAKIP, LPPD, Laporan Kinerja ASN (Dokumen)</i>	4	71.655.000,00	<i>(BPKAD Kab. Manokwari Selatan, KAB. MANOKWARI SELATAN)</i>	

NO	KODE	URUSAN/BIDANG URUSAN/PROGRAM/KEGIATAN/ SUB KEGIATAN	INDIKATOR PROGRAM/KEGIATAN/SUB KEGIATAN	CAPAIANA KINERJA DAN KERANGKA PENDANAAN		LOKASI	PERANGKAT DAERAH PENANGGUNG JAWAB
				TARGET 2021	PAGU INDIKATIF (Rp)		
	4.04.5.02.0101-005.0002	Penyusunan pelaporan keuangan semesteran			50.950.000,00		BADAN PENGELOLAAN KEUANGAN DAN ASET DAERAH
			<i>Penyediaan Laporan Capaian Kinerja dan Keuangan Semester (Dokumen)</i>	2	50.950.000,00	<i>(BPKAD Kab. Manokwari Selatan, KAB. MANOKWARI SELATAN)</i>	
	4.04.5.02.0101-005.0003	Penyusunan pelaporan prognosis realisasi anggaran			25.475.000,00		BADAN PENGELOLAAN KEUANGAN DAN ASET DAERAH
			<i>Penyediaan Laporan Keuangan Akhir Tahun (Dokumen)</i>	1	25.475.000,00	<i>(BPKAD Kab. Manokwari Selatan, KAB. MANOKWARI SELATAN)</i>	
	4.04.5.02.0101-005.0004	penyusunan pelaporan keuangan akhir tahun			25.475.000,00		BADAN PENGELOLAAN KEUANGAN DAN ASET DAERAH
			<i>Penyediaan Laporan Keuangan Akhir Tahun (Dokumen)</i>	1	25.475.000,00	<i>(BPKAD Kab. Manokwari Selatan, KAB. MANOKWARI SELATAN)</i>	
	4.04.5.02.0101-005.0005	Penyusunan Laporan Kinerja Keuangan SKPD			101.900.000,00		BADAN PENGELOLAAN KEUANGAN DAN ASET DAERAH
			<i>Penyediaan Laporan Kinerja Keuangan SKPD (Persen)</i>	80	101.900.000,00	<i>(BPKAD, KAB. MANOKWARI SELATAN)</i>	
	4.04.5.02.0101-005.0006	Pengelolaan, Pengendalian dan Evaluasi Administrasi Keuangan			20.390.000,00		BADAN PENGELOLAAN KEUANGAN DAN ASET DAERAH
			<i>Penyediaan Dokumen Renstra dan Renja SKPD (Dokumen)</i>	2	20.390.000,00	<i>(BPKAD Kabupaten Manokwari Selatan, KAB. MANOKWARI SELATAN)</i>	

NO	KODE	URUSAN/BIDANG URUSAN/PROGRAM/KEGIATAN/ SUB KEGIATAN	INDIKATOR PROGRAM/KEGIATAN/SUB KEGIATAN	CAPAIANA KINERJA DAN KERANGKA PENDANAAN		LOKASI	PERANGKAT DAERAH PENANGGUNG JAWAB
				TARGET 2021	PAGU INDIKATIF (Rp)		
4.	4.04.5.02.0101-015	Program Peningkatan dan Pengembangan Pengelolaan Pendapatan Daerah			152.750.000,00		BADAN PENGELOLAAN KEUANGAN DAN ASET DAERAH
			<i>Peningkatan dan Pengembangan Pengelolaan Pendapatan Daerah (Orang/Tahun)</i>	0.00			
	4.04.5.02.0101-015.0009	Sosialisasi Pendataan Pajak PBB-P2 untuk ASN dan Masyarakat			152.750.000,00		BADAN PENGELOLAAN KEUANGAN DAN ASET DAERAH
			<i>Jumlah Peserta Sosialisasi Pendataan Pajak PBB-P2 untuk ASN dan Masyarakat (Orang)</i>	125	152.750.000,00	<i>(Kabupaten Manokwari Selatan, KAB. MANOKWARI SELATAN)</i>	
5.	4.04.5.02.0101-017	Program Pembinaan dan Fasilitasi pengelolaan Keuangan Desa			163.500.000,00		BADAN PENGELOLAAN KEUANGAN DAN ASET DAERAH
			<i>Terlaksananya Pembinaan dan Fasilitasi Pengelolaan Keuangan Desa (Desa)</i>	0.00			
	4.04.5.02.0101-017.0001	Sosialisasi Sistem Informasi Dana Desa			163.500.000,00		BADAN PENGELOLAAN KEUANGAN DAN ASET DAERAH
			<i>Terlaksananya Sosialisasi Sistem Informasi Dana Desa (@Desa Terdiri Dari: Kades, Sekretaris Kampung, Bendahara Kampung) (Desa)</i>	57	163.500.000,00	<i>(Kabupaten Manokwari Selatan, KAB. MANOKWARI SELATAN)</i>	
6.	4.04.5.02.0101-018	Program Peningkatan, pengembangan dan Pengendalian Penganggaran			119.271.899.409,00		BADAN PENGELOLAAN KEUANGAN DAN ASET DAERAH
			<i>Terlaksannya Peningkatan, Pengembangan dan Pengendalian Penganggaran (Dokumentasi/Presentase)</i>	0.00			

NO	KODE	URUSAN/BIDANG URUSAN/PROGRAM/KEGIATAN/ SUB KEGIATAN	INDIKATOR PROGRAM/KEGIATAN/SUB KEGIATAN	CAPAIANA KINERJA DAN KERANGKA PENDANAAN		LOKASI	PERANGKAT DAERAH PENANGGUNG JAWAB
				TARGET 2021	PAGU INDIKATIF (Rp)		
	4.04.5.02.0101-018.0008	Pengelolaan Administrasi Hibah dan Bantuan Sosial			118.663.429.409,00		BADAN PENGELOLAAN KEUANGAN DAN ASET DAERAH
			<i>Alokasi Dana Desa ADD (10% APBD) (Kampung)</i>	57	40.271.375.300,00	<i>(Kab. Manokwari Selatan, KAB. MANOKWARI SELATAN)</i>	
			<i>Anggaran Yang Bersifat Insidental Bersumber Otsus dan DAU (Tahun)</i>	1	10.000.000.000,00	<i>(Kab. Manokwari Selatan, KAB. MANOKWARI SELATAN)</i>	
			<i>Belanja Bunga Atas Pinjaman/Provisi (Tahun)</i>	1	3.562.183.109,00	<i>(Kab. Manokwari Selatan, KAB. MANOKWARI SELATAN)</i>	
			<i>Dana Transfer (Pusat) Dana Desa (Kampung)</i>	57	64.829.871.000,00	<i>(Kab. Manokwari Selatan, KAB. MANOKWARI SELATAN)</i>	
	4.04.5.02.0101-018.0009	Penyusunan /Penetapan KUA dan PPAS			608.470.000,00		BADAN PENGELOLAAN KEUANGAN DAN ASET DAERAH
			<i>Penyediaan Dokumen KUA dan PPAS Pemerintah Daerah (Dokumen)</i>	4	608.470.000,00	<i>(BPKAD Kab. Manokwari Selatan, KAB. MANOKWARI SELATAN)</i>	
7.	4.04.5.02.0101-019	Program Peningkatan, Pengembangan dan Pengendalian Pertanggungjawaban Pengelolaan Keuangan Daerah			2.635.600.000,00		BADAN PENGELOLAAN KEUANGAN DAN ASET DAERAH
			Jumlah PD yang menyusun laporan keuangan sesuai SAP (Dokumen)	24.00			
	4.04.5.02.0101-019.0002	Penyusunan rancangan peraturan daerah tentang APBD			600.000.000,00		BADAN PENGELOLAAN KEUANGAN DAN ASET DAERAH

NO	KODE	URUSAN/BIDANG URUSAN/PROGRAM/KEGIATAN/ SUB KEGIATAN	INDIKATOR PROGRAM/KEGIATAN/SUB KEGIATAN	CAPAIANA KINERJA DAN KERANGKA PENDANAAN		LOKASI	PERANGKAT DAERAH PENANGGUNG JAWAB
				TARGET 2021	PAGU INDIKATIF (Rp)		
			<i>Tersusunnya Dokumen Peraturan Daerah tentang APBD (Dokumen)</i>	68	600.000.000,00	<i>(Kabupaten Manokwari Selatan, KAB. MANOKWARI SELATAN)</i>	
	4.04.5.02.0101-019.0003	Penyusunan Laporan Keuangan Pemerintah Daerah			600.000.000,00		BADAN PENGELOLAAN KEUANGAN DAN ASET DAERAH
			<i>Pengumpulan Data Guna Menunjang Penyusunan Laporan Keuangan Pemerintah Daerah (Laporan)</i>	7	600.000.000,00	<i>(Kabupaten Manokwari Selatan, KAB. MANOKWARI SELATAN)</i>	
	4.04.5.02.0101-019.0004	Penyusunan Aset daerah			240.000.000,00		BADAN PENGELOLAAN KEUANGAN DAN ASET DAERAH
			<i>Tersusunnya Dokumen Aset Daerah (Dokumen)</i>	1	240.000.000,00	<i>(Kabupaten Manokwari Selatan, KAB. MANOKWARI SELATAN)</i>	
	4.04.5.02.0101-019.0007	Penyusunan rancangan peraturan daerah tentang Perubahan APBD			550.000.000,00		BADAN PENGELOLAAN KEUANGAN DAN ASET DAERAH
			<i>Tersusunnya Rancangan Peraturan Daerah Tentang Perubahan APBD (Dokumen)</i>	68	550.000.000,00	<i>(Kabupaten Manokwari Selatan, KAB. MANOKWARI SELATAN)</i>	
	4.04.5.02.0101-019.0008	Pelatihan Penatausahaan Barang Milik Daerah Berbasis Komputerisasi			90.000.000,00		BADAN PENGELOLAAN KEUANGAN DAN ASET DAERAH
			<i>Meningkatkan Pemahaman dan Manajemen Penatausahaan Barang Milik daerah Berbasis Komputerisasi (Orang)</i>	20	90.000.000,00	<i>(Kabupaten Manokwari Selatan, KAB. MANOKWARI SELATAN)</i>	
	4.04.5.02.0101-019.0010	Penyusunan Laporan Realisasi Anggaran Semester I dan Prognosis			135.600.000,00		BADAN PENGELOLAAN KEUANGAN DAN ASET DAERAH

NO	KODE	URUSAN/BIDANG URUSAN/PROGRAM/KEGIATAN/ SUB KEGIATAN	INDIKATOR PROGRAM/KEGIATAN/SUB KEGIATAN	CAPAIANA KINERJA DAN KERANGKA PENDANAAN		LOKASI	PERANGKAT DAERAH PENANGGUNG JAWAB
				TARGET 2021	PAGU INDIKATIF (Rp)		
			<i>Tersusunnya Laporan Realisasi Anggaran Semester I dan Prognosis (OH)</i>	120	135.600.000,00	<i>(Kabupaten Manokwari Selatan, KAB. MANOKWARI SELATAN)</i>	
	4.04.5.02.0101-019.0011	Penyusunan Laporan Keterangan Pertanggungjawaban (LKPJ)			120.000.000,00		BADAN PENGELOLAAN KEUANGAN DAN ASET DAERAH
			<i>Tersusunnya Laporan Keterangan Pertanggungjawaban (LKPJ) (Dokumen)</i>	26	120.000.000,00	<i>(Kabupaten Manokwari Selatan, KAB. MANOKWARI SELATAN)</i>	
	4.04.5.02.0101-019.0012	Monitoring dan Evaluasi Penyerapan Anggaran			60.000.000,00		BADAN PENGELOLAAN KEUANGAN DAN ASET DAERAH
			<i>Terlaksananya Pengawasan dan Memonitoring Penyerapan Anggaran Pada Daerah (Tahap)</i>	3	60.000.000,00	<i>(Kabupaten Manokwari Selatan, KAB. MANOKWARI SELATAN)</i>	
	4.04.5.02.0101-019.0013	Evaluasi Pelaksanaan APBD			240.000.000,00		BADAN PENGELOLAAN KEUANGAN DAN ASET DAERAH
			<i>Terlaksananya Kegiatan Evaluasi APBD (Orang)</i>	52	240.000.000,00	<i>(Kabupaten Manokwari Selatan, KAB. MANOKWARI SELATAN)</i>	
8.	4.04.5.02.0101-021	Program Peningkatan dan Pengembangan Pengelolaan Pengadministrasian Penerimaan, Pengeluaran dan Pelaporan Kas Daerah			46.000.000.000,00		BADAN PENGELOLAAN KEUANGAN DAN ASET DAERAH
			<i>Meningkatnya Pengelolaan Pengadministrasian Penerimaan, Pengeluaran dan Pelaporan Keuangan Daerah (Dokumen)</i>	6			

NO	KODE	URUSAN/BIDANG URUSAN/PROGRAM/KEGIATAN/ SUB KEGIATAN	INDIKATOR PROGRAM/KEGIATAN/SUB KEGIATAN	CAPAIANA KINERJA DAN KERANGKA PENDANAAN		LOKASI	PERANGKAT DAERAH PENANGGUNG JAWAB
				TARGET 2021	PAGU INDIKATIF (Rp)		
	4.04.5.02.0101-021.0004	Pengelolaan Administrasi Penerimaan dan Pembiayaan Daerah			46.000.000.000,00		BADAN PENGELOLAAN KEUANGAN DAN ASET DAERAH
			<i>Penerimaan dan Pengeluaran Pembiayaan Daerah (Tahun)</i>	1	46.000.000.000,00	<i>(BPKAD, Kab. Manowari Selatan, KAB. MANOKWARI SELATAN)</i>	
9.	4.04.5.02.0101.021	Program Pembinaan dan Fasilitasi Penyelenggaraan Pemerintah Daerah			1.830.000.000,00		BADAN PENGELOLAAN KEUANGAN DAN ASET DAERAH
			<i>Terlaksananya Pembinaan dan Fasilitasi Penyelenggaraan Pemerintah Daerah (Presentase)</i>	0.00			
	4.04.5.02.0101.021.0001	Fasilitasi Penyelenggaraan Pemerintah Daerah Luar Daerah			870.000.000,00		BADAN PENGELOLAAN KEUANGAN DAN ASET DAERAH
			<i>Terlaksananya Penyelenggaraan Pemerintah Daerah Luar Daerah (Bulan)</i>	12	870.000.000,00	<i>(Kabupaten Manokwari Selatan, KAB. MANOKWARI SELATAN)</i>	
	4.04.5.02.0101.021.0002	Fasilitasi Penyelenggaraan Pemerintah Daerah Dalam Daerah			960.000.000,00		BADAN PENGELOLAAN KEUANGAN DAN ASET DAERAH
			<i>Terlaksananya Fasilitasi Penyelenggaraan Pemerintah Daerah Dalam Daerah (Bulan)</i>	12	960.000.000,00	<i>(Kabupaten Manokwari Selatan, KAB. MANOKWARI SELATAN)</i>	
10.	4.04.5.02.0101.022	Program Pembinaan dan Fasilitasi Pengelolaan Keuangan Kabupaten/Kota			1.580.000.000,00		BADAN PENGELOLAAN KEUANGAN DAN ASET DAERAH
			<i>Terlaksananya Pembinaan dan Fasilitasi Pengelolaan Keuangan Kabupaten (Persentase)</i>	0.00			

NO	KODE	URUSAN/BIDANG URUSAN/PROGRAM/KEGIATAN/ SUB KEGIATAN	INDIKATOR PROGRAM/KEGIATAN/SUB KEGIATAN	CAPAIANA KINERJA DAN KERANGKA PENDANAAN		LOKASI	PERANGKAT DAERAH PENANGGUNG JAWAB
				TARGET 2021	PAGU INDIKATIF (Rp)		
	4.04.5.02.0101.022.0001	Fasilitasi dan Penyelenggaraan Administrasi Keuangan Luar Daerah			840.000.000,00		BADAN PENGELOLAAN KEUANGAN DAN ASET DAERAH
			<i>Terlaksananya Fasilitasi Penyelenggaraan Administrasi Keuangan Daerah Luar Daerah (Bulan)</i>	12	840.000.000,00	<i>(Kabupaten Manokwari Selatan, KAB. MANOKWARI SELATAN)</i>	
	4.04.5.02.0101.022.0002	Fasilitasi dan Penyelenggaraan Administrasi Keuangan Dalam Daerah			740.000.000,00		BADAN PENGELOLAAN KEUANGAN DAN ASET DAERAH
			<i>Terlaksananya Fasilitasi Penyelenggaraan Administrasi Keuangan Daerah Dalam Daerah (Bulan)</i>	12	740.000.000,00	<i>(Kabupaten Manokwari Selatan, KAB. MANOKWARI SELATAN)</i>	
11.	4.04.5.02.0101.23	Program Propaganda Penerangan dan Dokumentasi			633.000.000,00		BADAN PENGELOLAAN KEUANGAN DAN ASET DAERAH
			<i>Terlaksananya Propaganda dan Dokumentasi (Bulan)</i>	0.00			
	4.04.5.02.0101.23.0001	Penyediaan Propaganda Penerangan dan Dokumentasi			633.000.000,00		BADAN PENGELOLAAN KEUANGAN DAN ASET DAERAH
			<i>Terlaksananya Propaganda penerangan dan Dokumentasi (Bulan)</i>	12	633.000.000,00	<i>(Kabupaten Manokwari Selatan, KAB. MANOKWARI SELATAN)</i>	
	4.05	Kepegawaian			16.127.925.390,00		
1.	4.05.5.03.0101-001	Program Pelayanan Administrasi Perkantoran			3.728.780.990,00		BADAN KEPEGAWAIAN DAN PENGEMBANGAN SUMBER DAYA MANUSIA

NO	KODE	URUSAN/BIDANG URUSAN/PROGRAM/KEGIATAN/ SUB KEGIATAN	INDIKATOR PROGRAM/KEGIATAN/SUB KEGIATAN	CAPAIANA KINERJA DAN KERANGKA PENDANAAN		LOKASI	PERANGKAT DAERAH PENANGGUNG JAWAB
				TARGET 2021	PAGU INDIKATIF (Rp)		
			<i>Cakupan Pelayanan Administrasi Perkantoran (%)</i>	0.00			
	4.05.5.03.0101-001.0001	Penyediaan jasa surat menyurat			1.080.000,00		BADAN KEPEGAWAIAN DAN PENGEMBANGAN SUMBER DAYA MANUSIA
			<i>Tersedianya Jasa Surat menyurat (Lembar/Tahun)</i>	180	1.080.000,00	<i>(BKPSDM Kab. Manokwari Selatan, KAB. MANOKWARI SELATAN)</i>	
	4.05.5.03.0101-001.0002	Penyediaan jasa komunikasi, sumber daya air dan listrik			11.000.000,00		BADAN KEPEGAWAIAN DAN PENGEMBANGAN SUMBER DAYA MANUSIA
			<i>Tersedianya Jasa Komunikasi, Sumber Daya Air dan Listrik (Rekening/Tahun)</i>	1	11.000.000,00	<i>(BKPSDM KAB. MANOKWARI SELATAN, KAB. MANOKWARI SELATAN)</i>	
	4.05.5.03.0101-001.0006	Penyediaan jasa pemeliharaan dan perizinan kendaraan dinas/operasional			5.625.000,00		BADAN KEPEGAWAIAN DAN PENGEMBANGAN SUMBER DAYA MANUSIA
			<i>Terlaksananya Perpanjangan STNK Kendaraan Dinas/Operasional (Unit/Tahun)</i>	1	5.625.000,00	<i>(BKPSDM KAB. MANOKWARI SELATAN, KAB. MANOKWARI SELATAN)</i>	
	4.05.5.03.0101-001.0008	Penyediaan jasa kebersihan kantor			3.492.000,00		BADAN KEPEGAWAIAN DAN PENGEMBANGAN SUMBER DAYA MANUSIA

NO	KODE	URUSAN/BIDANG URUSAN/PROGRAM/KEGIATAN/ SUB KEGIATAN	INDIKATOR PROGRAM/KEGIATAN/SUB KEGIATAN	CAPAIANA KINERJA DAN KERANGKA PENDANAAN		LOKASI	PERANGKAT DAERAH PENANGGUNG JAWAB
				TARGET 2021	PAGU INDIKATIF (Rp)		
			<i>Tersedianya peralatan kebersihan kantor (Buah/Tahun)</i>	84	3.492.000,00	(BKPSDM KAB.MANOKWARI/ SELATAN, KAB. MANOKWARI/ SELATAN)	
	4.05.5.03.0101-001.0009	Penyediaan jasa perbaikan peralatan kerja			1.800.000,00		BADAN KEPEGAWAIAN DAN PENGEMBANGAN SUMBER DAYA MANUSIA
			<i>Tersedianya Jasa Perbaikan Peralatan Kerja (Harga Satuan = Rp. 450.000) (OK)</i>	4	1.800.000,00	(BKPSDM KAB. MANOKWARI SELATAN, KAB. MANOKWARI SELATAN)	
	4.05.5.03.0101-001.0010	Penyediaan alat tulis kantor			15.755.100,00		BADAN KEPEGAWAIAN DAN PENGEMBANGAN SUMBER DAYA MANUSIA
			<i>Tersedianya sarana alat tulis kantor (Jenis/Tahun)</i>	264	15.755.100,00	(BKPSDM KAB. MANOKWARI SELATAN, KAB. MANOKWARI SELATAN)	
	4.05.5.03.0101-001.0011	Penyediaan barang cetakan dan penggandaan			19.125.000,00		BADAN KEPEGAWAIAN DAN PENGEMBANGAN SUMBER DAYA MANUSIA
			<i>Tersedianya barang cetakan dan penggandaan (Buah/Tahun)</i>	140	19.125.000,00	(BKPSDM KAB. MANOKWARI SELATAN, KAB. MANOKWARI SELATAN)	

NO	KODE	URUSAN/BIDANG URUSAN/PROGRAM/KEGIATAN/ SUB KEGIATAN	INDIKATOR PROGRAM/KEGIATAN/SUB KEGIATAN	CAPAIANA KINERJA DAN KERANGKA PENDANAAN		LOKASI	PERANGKAT DAERAH PENANGGUNG JAWAB
				TARGET 2021	PAGU INDIKATIF (Rp)		
	4.05.5.03.0101-001.0014	Penyediaan bahan bacaan dan peraturan perundang-undangan			8.940.000,00		BADAN KEPEGAWAIAN DAN PENGEMBANGAN SUMBER DAYA MANUSIA
			<i>Tersedianya bahan bacaan dan peraturan perundang-undangan (Bulan)</i>	12	8.940.000,00	<i>(BKPSDM KAB. MANOKWARI SELATAN, KAB. MANOKWARI SELATAN)</i>	
	4.05.5.03.0101-001.0016	Penyediaan Makanan dan Minuman			35.275.000,00		BADAN KEPEGAWAIAN DAN PENGEMBANGAN SUMBER DAYA MANUSIA
			<i>Tersedianya makan dan minuman rapat (OK)</i>	545	35.275.000,00	<i>(BKPSDM KAB. MANOKWARI SELATAN, KAB. MANOKWARI SELATAN)</i>	
	4.05.5.03.0101-001.0017	Rapat - Rapat Kordinasi dan Konsultasi ke Luar Daerah			579.200.000,00		BADAN KEPEGAWAIAN DAN PENGEMBANGAN SUMBER DAYA MANUSIA
			<i>Terlaksananya rapat-rapat koordinasi dan konsultasi ke luar daerah (Orang/Tahun)</i>	53	579.200.000,00	<i>(BKPSDM KAB. MANOKWARI SELATAN, KAB. MANOKWARI SELATAN)</i>	
	4.05.5.03.0101-001.0018	Penyediaan Jasa Tenaga Pendukung Administrasi Perkantoran			1.314.000.000,00		BADAN KEPEGAWAIAN DAN PENGEMBANGAN SUMBER DAYA MANUSIA

NO	KODE	URUSAN/BIDANG URUSAN/PROGRAM/KEGIATAN/ SUB KEGIATAN	INDIKATOR PROGRAM/KEGIATAN/SUB KEGIATAN	CAPAIANA KINERJA DAN KERANGKA PENDANAAN		LOKASI	PERANGKAT DAERAH PENANGGUNG JAWAB
				TARGET 2021	PAGU INDIKATIF (Rp)		
			<i>Tersedianya jasa tenaga pendukung administrasi perkantoran (Orang/Tahun)</i>	53	1.314.000.000,00	(BKPSDM KAB. MANOKWARI SELATAN, KAB. MANOKWARI SELATAN)	
	4.05.5.03.0101-001.0021	Penyediaan Gaji dan Tunjangan ASN			1.733.488.890,00		BADAN KEPEGAWAIAN DAN PENGEMBANGAN SUMBER DAYA MANUSIA
			<i>Penyediaan Gaji dan Tunjangan ASN (Rekening)</i>	12	1.733.488.890,00	(BKPSDM KAB. MANOKWARI SELATAN, KAB. MANOKWARI SELATAN)	
2.	4.05.5.03.0101-002	Program Peningkatan Sarana dan Prasarana Aparatur			284.070.400,00		BADAN KEPEGAWAIAN DAN PENGEMBANGAN SUMBER DAYA MANUSIA
			<i>Cakupan Pemenuhan Sarana dan Prasarana (%)</i>	0.00			
	4.05.5.03.0101-002.0021	Pemeliharaan Rutin/Berkala Kendaraan Dinas/Operasional			284.070.400,00		BADAN KEPEGAWAIAN DAN PENGEMBANGAN SUMBER DAYA MANUSIA
			<i>Hibah Kepada Hari Ulang Tahun KORPRI (1)</i>	1	50.000.000,00	(Ransiki, Ransiki)	
			<i>Pemeliharaan Rutin Berkala Kendaraan Dinas/Operasional (Unit/Tahun)</i>	5	234.070.400,00	(BKPSDM KAB. MANOKWARI SELATAN, KAB. MANOKWARI SELATAN)	

NO	KODE	URUSAN/BIDANG URUSAN/PROGRAM/KEGIATAN/ SUB KEGIATAN	INDIKATOR PROGRAM/KEGIATAN/SUB KEGIATAN	CAPAIANA KINERJA DAN KERANGKA PENDANAAN		LOKASI	PERANGKAT DAERAH PENANGGUNG JAWAB
				TARGET 2021	PAGU INDIKATIF (Rp)		
3.	4.05.5.03.0101-005	Program peningkatan pengembangan sistem pelaporan capaian kinerja dan keuangan			80.000.000,00		BADAN KEPEGAWAIAN DAN PENGEMBANGAN SUMBER DAYA MANUSIA
			<i>Jumlah Laporan/Dokumen Pelaporan (Dokumen/Laporan)</i>	8			
	4.05.5.03.0101-005.0001	Penyusunan laporan capaian kinerja dan ikhtisar realisasi kinerja SKPD			20.000.000,00		BADAN KEPEGAWAIAN DAN PENGEMBANGAN SUMBER DAYA MANUSIA
			<i>Penyusunan Laporan Capaian Kinerja dan Ikhtisar Realisasi Kinerja SKPD (Dokumen)</i>	2	20.000.000,00	(BKPSDM KAB. MANOKWARI SELATAN, KAB. MANOKWARI SELATAN)	
	4.05.5.03.0101-005.0002	Penyusunan pelaporan keuangan semesteran			20.000.000,00		BADAN KEPEGAWAIAN DAN PENGEMBANGAN SUMBER DAYA MANUSIA
			<i>Penyusunan Dokumen Pelaporan Keuangan Semesteran (Dokumen)</i>	2	20.000.000,00	(BKPSDM KAB. MANOKWARI SELATAN, KAB. MANOKWARI SELATAN)	
	4.05.5.03.0101-005.0004	penyusunan pelaporan keuangan akhir tahun			20.000.000,00		BADAN KEPEGAWAIAN DAN PENGEMBANGAN SUMBER DAYA MANUSIA
			<i>Penyusunan Pelaporan Keuangan Akhir Tahun (Dokumen)</i>	2	20.000.000,00	(BKPSDM KAB. MANOKWARI SELATAN, KAB. MANOKWARI SELATAN)	

NO	KODE	URUSAN/BIDANG URUSAN/PROGRAM/KEGIATAN/ SUB KEGIATAN	INDIKATOR PROGRAM/KEGIATAN/SUB KEGIATAN	CAPAIANA KINERJA DAN KERANGKA PENDANAAN		LOKASI	PERANGKAT DAERAH PENANGGUNG JAWAB
				TARGET 2021	PAGU INDIKATIF (Rp)		
	4.05.5.03.0101-005.0006	Pengelolaan, Pengendalian dan Evaluasi Administrasi Keuangan			20.000.000,00		BADAN KEPEGAWAIAN DAN PENGEMBANGAN SUMBER DAYA MANUSIA
			<i>Pengelolaan, Pengendalian dan Evaluasi Adminstrasi Keuangan (Dokumen)</i>	2	20.000.000,00	(BKPSDM KAB. MANOKWARI SELATAN, KAB. MANOKWARI SELATAN)	
4.	4.05.5.03.0101.015	Program Peningkatan Kapasitas Sumber Daya Aparatur			9.327.949.000,00		BADAN KEPEGAWAIAN DAN PENGEMBANGAN SUMBER DAYA MANUSIA
			<i>Terpenuhinya kompetensi SDM Aparatur Sipil Negara sesuai dengan standar (%)</i>	0.00			
	4.05.5.03.0101.015.0001	Urusan Kenaikan Pangkat			152.700.000,00		BADAN KEPEGAWAIAN DAN PENGEMBANGAN SUMBER DAYA MANUSIA
			<i>Penyelesaian Pemberhentian dan Pemberian Pensiun (%)</i>	100	152.700.000,00	(BKPSDM KAB. MANOWARI SELATAN, KAB. MANOKWARI SELATAN)	
	4.05.5.03.0101.015.0002	Pensiun			152.700.000,00		BADAN KEPEGAWAIAN DAN PENGEMBANGAN SUMBER DAYA MANUSIA
			<i>Penyelesaian Pemberhentian dan Pemberian Pensiun (%)</i>	100	152.700.000,00	(BKPSDM KAB. MANOKWARI SELATAN, KAB. MANOKWARI SELATAN)	

NO	KODE	URUSAN/BIDANG URUSAN/PROGRAM/KEGIATAN/ SUB KEGIATAN	INDIKATOR PROGRAM/KEGIATAN/SUB KEGIATAN	CAPAIANA KINERJA DAN KERANGKA PENDANAAN		LOKASI	PERANGKAT DAERAH PENANGGUNG JAWAB
				TARGET 2021	PAGU INDIKATIF (Rp)		
	4.05.5.03.0101.015.0004	Sosialisasi SKP			160.000.000,00		BADAN KEPEGAWAIAN DAN PENGEMBANGAN SUMBER DAYA MANUSIA
			<i>Sosialisasi penyusunan SKP (orang)</i>	40	80.000.000,00	(BKPSDM MANSEL, KAB. MANOKWARI SELATAN)	
			<i>Sosialisasi dan Penyusunan E kinerja (orang)</i>	40	80.000.000,00	(BKPSDM MANSEL, KAB. MANOKWARI SELATAN)	
	4.05.5.03.0101.015.0005	Pelantikan Eselon			277.700.000,00		BADAN KEPEGAWAIAN DAN PENGEMBANGAN SUMBER DAYA MANUSIA
			<i>Penataan dan Mutasi Jabatan (%)</i>	100	277.700.000,00	(BKPSDM KAB. MANOKWARI SELATAN, KAB. MANOKWARI SELATAN)	
	4.05.5.03.0101.015.0006	Ujian Dinas			57.500.000,00		BADAN KEPEGAWAIAN DAN PENGEMBANGAN SUMBER DAYA MANUSIA
			<i>Peningkatann Kapasitas ASN (%)</i>	100	57.500.000,00	(BKPSDM KAB. MANOKWARI SELATAN, KAB. MANOKWARI SELATAN)	
	4.05.5.03.0101.015.0008	Talentpool JPT dan Administrator			86.900.000,00		BADAN KEPEGAWAIAN DAN PENGEMBANGAN SUMBER DAYA MANUSIA

NO	KODE	URUSAN/BIDANG URUSAN/PROGRAM/KEGIATAN/ SUB KEGIATAN	INDIKATOR PROGRAM/KEGIATAN/SUB KEGIATAN	CAPAIANA KINERJA DAN KERANGKA PENDANAAN		LOKASI	PERANGKAT DAERAH PENANGGUNG JAWAB
				TARGET 2021	PAGU INDIKATIF (Rp)		
			<i>Fasilitasi Profesi ASN (%)</i>	100	86.900.000,00	(BKPSDM KAB. MANOKWARI SELATAN, KAB. MANOKWARI SELATAN)	
	4.05.5.03.0101.015.0010	Lelang Jabatan Esselon II			216.400.000,00		BADAN KEPEGAWAIAN DAN PENGEMBANGAN SUMBER DAYA MANUSIA
			<i>Pengembangan Karir dan Promosi ASN (%)</i>	100	216.400.000,00	(BKPSDM KAB. MANOKWARI SELATAN, KAB. MANOKWARI SELATAN)	
	4.05.5.03.0101.015.0011	Pendidikan dan Pelantikan Formal			147.699.000,00		BADAN KEPEGAWAIAN DAN PENGEMBANGAN SUMBER DAYA MANUSIA
			<i>Pendidikan dan Pelantikan Formal (Orang/Tahun)</i>	50	147.699.000,00	(Kab. Manokwari Selatan, KAB. MANOKWARI SELATAN)	
	4.05.5.03.0101.015.0012	Bimbingan Teknis Implementasi Peraturan Perundang-Undangan			76.350.000,00		BADAN KEPEGAWAIAN DAN PENGEMBANGAN SUMBER DAYA MANUSIA
			<i>Bimbingan Teknis Implementasi Peraturan Perundang-Undangan (%)</i>	100	76.350.000,00	(Kab. Manokwari Selatan, KAB. MANOKWARI SELATAN)	
	4.05.5.03.0101.015.0013	Pendidikan dan Pelatihan Prajabatan bagi Calon PNS Daerah			8.000.000.000,00		BADAN KEPEGAWAIAN DAN PENGEMBANGAN SUMBER DAYA MANUSIA

NO	KODE	URUSAN/BIDANG URUSAN/PROGRAM/KEGIATAN/ SUB KEGIATAN	INDIKATOR PROGRAM/KEGIATAN/SUB KEGIATAN	CAPAIANA KINERJA DAN KERANGKA PENDANAAN		LOKASI	PERANGKAT DAERAH PENANGGUNG JAWAB
				TARGET 2021	PAGU INDIKATIF (Rp)		
			<i>pendidikan dan pelatihan Prajabatan dan Analisis Kebutuhan, Formasi, dan Pelaksanaan Pengadaan ASN (orang)</i>	1.000	8.000.000.000,00	(BKPSDM KAB. MANOKWARI SELATAN, KAB. MANOKWARI SELATAN)	
5.	4.05.5.03.0101-017	Program Pembinaan dan Pengembangan Aparatur			2.707.125.000,00		BADAN KEPEGAWAIAN DAN PENGEMBANGAN SUMBER DAYA MANUSIA
			Cakupan Pembinaan dan Pengembangan Aparatur (%)	0.00			
	4.05.5.03.0101-017.0003	Pengiriman Peserta Diklat PIM Tk. III			198.000.000,00		BADAN KEPEGAWAIAN DAN PENGEMBANGAN SUMBER DAYA MANUSIA
			<i>Terselenggaranya pembinaan dan pengembangan aparatur (%)</i>	100	198.000.000,00	(Luar Wilayah, Luar Wilayah)	
	4.05.5.03.0101-017.0006	Pemberian bantuan tugas belajar dan ikatan dinas			827.800.000,00		BADAN KEPEGAWAIAN DAN PENGEMBANGAN SUMBER DAYA MANUSIA
			<i>Terselenggaranya pemberian bantuan tugas belajar dan ikatan dinas (OB)</i>	132	827.800.000,00	(Luar Wilayah, Luar Wilayah)	
	4.05.5.03.0101-017.0007	Pengiriman Peserta Diklat PIM Tk. IV			1.374.400.000,00		BADAN KEPEGAWAIAN DAN PENGEMBANGAN SUMBER DAYA MANUSIA
			<i>Terselenggaranya Pengiriman Peserta Diklat PIM Tk. IV (%)</i>	100	1.374.400.000,00	(Luar Wilayah, Luar Wilayah)	

NO	KODE	URUSAN/BIDANG URUSAN/PROGRAM/KEGIATAN/ SUB KEGIATAN	INDIKATOR PROGRAM/KEGIATAN/SUB KEGIATAN	CAPAIANA KINERJA DAN KERANGKA PENDANAAN		LOKASI	PERANGKAT DAERAH PENANGGUNG JAWAB
				TARGET 2021	PAGU INDIKATIF (Rp)		
	4.05.5.03.0101-017.0013	Seleksi Penerimaan CPNS			306.925.000,00		BADAN KEPEGAWAIAN DAN PENGEMBANGAN SUMBER DAYA MANUSIA
			<i>Terselenggaranya Seleksi Penerimaan CPNS (%)</i>	100	306.925.000,00	<i>(Kab. Manokwari Selatan, KAB. MANOKWARI SELATAN)</i>	
	4.07	Penelitian dan Pengembangan			200.000.000,00		
1.	4.07.5.01.0101-015	Program Penelitian dan Pengembangan			200.000.000,00		BADAN PERENCANAAN PEMBANGUNAN DAERAH PENELITIAN DAN PENGEMBANGAN
			<i>Terlaksananya Fasilitas dan Evaluasi Kegiatan Data dan Pengkajian Peraturan (Dokumen)</i>	0.00			
	4.07.5.01.0101-015.0007	Penyebarluasan Data Informasi			200.000.000,00		BADAN PERENCANAAN PEMBANGUNAN DAERAH PENELITIAN DAN PENGEMBANGAN
			<i>Belanja kegiatan Forum Evaluasi data dan Peraturan (Kegiatan/Dokumen)</i>	2	200.000.000,00	<i>(bappelitbang, KAB. MANOKWARI SELATAN)</i>	
	4.08	SEKRETARIAT DEWAN PERWAKILAN RAKYAT DAERAH			35.112.125.346,61		
1.	4.08.4.02.0101-001	Program Pelayanan Administrasi Perkantoran			21.052.465.346,61		SEKRETARIAT DEWAN PERWAKILAN RAKYAT DAERAH

NO	KODE	URUSAN/BIDANG URUSAN/PROGRAM/KEGIATAN/ SUB KEGIATAN	INDIKATOR PROGRAM/KEGIATAN/SUB KEGIATAN	CAPAIANA KINERJA DAN KERANGKA PENDANAAN		LOKASI	PERANGKAT DAERAH PENANGGUNG JAWAB
				TARGET 2021	PAGU INDIKATIF (Rp)		
			<i>Persentase Pemenuhan Layanan Administrasi Kantor (Persen)</i>	95			
	4.08.4.02.0101-001.0001	Penyediaan jasa surat menyurat			1.500.000,00		SEKRETARIAT DEWAN PERWAKILAN RAKYAT DAERAH
			<i>Belanja Materai 6000 (Lembar)</i>	250	1.500.000,00	<i>(Sekretariat Dewan Perwakilan Rakyat Daerah, KAB. MANOKWARI SELATAN)</i>	
	4.08.4.02.0101-001.0002	Penyediaan jasa komunikasi, sumber daya air dan listrik			14.040.000,00		SEKRETARIAT DEWAN PERWAKILAN RAKYAT DAERAH
			<i>Belanja Jasa Telepone dan listrik (Bulan)</i>	12	14.040.000,00	<i>(Sekretariat Dewan perwakilan Rakyat Daerah, KAB. MANOKWARI SELATAN)</i>	
	4.08.4.02.0101-001.0003	Penyediaan jasa peralatan dan perlengkapan kantor			300.000.000,00		SEKRETARIAT DEWAN PERWAKILAN RAKYAT DAERAH
			<i>Pengadaan Laptop bagi Pimpinan dan Anggota DPRD (Unit)</i>	20	240.000.000,00	<i>(Sekretariat Dewan Perwakilan Rakyat Daerah, KAB. MANOKWARI SELATAN)</i>	
			<i>Pengadaan PC AIO untuk komisi DPRD dan bagian- bagian pada Sekretariat DPRD (Unit)</i>	6	60.000.000,00	<i>(Sekretariat DPRD, KAB. MANOKWARI SELATAN)</i>	
	4.08.4.02.0101-001.0006	Penyediaan jasa pemeliharaan dan perizinan kendaraan dinas/operasional			34.876.800,00		SEKRETARIAT DEWAN PERWAKILAN RAKYAT DAERAH
			<i>Belanja Pajak Kendaraan Bermotor (unit)</i>	9	34.876.800,00	<i>(Kabupaten Manokwari, Luar Wilayah)</i>	

NO	KODE	URUSAN/BIDANG URUSAN/PROGRAM/KEGIATAN/ SUB KEGIATAN	INDIKATOR PROGRAM/KEGIATAN/SUB KEGIATAN	CAPAIANA KINERJA DAN KERANGKA PENDANAAN		LOKASI	PERANGKAT DAERAH PENANGGUNG JAWAB
				TARGET 2021	PAGU INDIKATIF (Rp)		
	4.08.4.02.0101-001.0008	Penyediaan jasa kebersihan kantor			3.141.000,00		SEKRETARIAT DEWAN PERWAKILAN RAKYAT DAERAH
			<i>Belanja Jasa Kebersihan (Bulan)</i>	12	3.141.000,00	<i>(Sekertariat Dewan Perwakilan Rakyat Daerah, KAB. MANOKWARI SELATAN)</i>	
	4.08.4.02.0101-001.0009	Penyediaan jasa perbaikan peralatan kerja			5.085.000,00		SEKRETARIAT DEWAN PERWAKILAN RAKYAT DAERAH
			<i>Service Komputer, Printer dan Genset (Unit)</i>	9	5.085.000,00	<i>(Kabupaten Manokwari, Luar Wilayah)</i>	
	4.08.4.02.0101-001.0010	Penyediaan alat tulis kantor			4.500.000,00		SEKRETARIAT DEWAN PERWAKILAN RAKYAT DAERAH
			<i>Belanja Alat Tulis Kantor (Jenis)</i>	7	4.500.000,00	<i>(Sekertariat Dewan Perwakilan Rakyat Daerah, KAB. MANOKWARI SELATAN)</i>	
	4.08.4.02.0101-001.0011	Penyediaan barang cetakan dan penggandaan			152.400.000,00		SEKRETARIAT DEWAN PERWAKILAN RAKYAT DAERAH
			<i>Belanja Foto Copy (Lembar)</i>	72.000	152.400.000,00	<i>(Sekertariat Dewan Perwakilan Rakyat Daerah, KAB. MANOKWARI SELATAN)</i>	
	4.08.4.02.0101-001.0013	Penyediaan peralatan rumah tangga			90.000.000,00		SEKRETARIAT DEWAN PERWAKILAN RAKYAT DAERAH

NO	KODE	URUSAN/BIDANG URUSAN/PROGRAM/KEGIATAN/ SUB KEGIATAN	INDIKATOR PROGRAM/KEGIATAN/SUB KEGIATAN	CAPAIANA KINERJA DAN KERANGKA PENDANAAN		LOKASI	PERANGKAT DAERAH PENANGGUNG JAWAB
				TARGET 2021	PAGU INDIKATIF (Rp)		
			<i>Belanja Pengadaan Kursi Sofa, AC, dan Kasur untuk masing-masing Pimpinan dan Anggota DPRD (Unit)</i>	30	90.000.000,00	<i>(Sekertariat Dewan Perwakilan Rakyat Daerah, KAB. MANOKWARI SELATAN)</i>	
	4.08.4.02.0101-001.0014	Penyediaan bahan bacaan dan peraturan perundang-undangan			75.000.000,00		SEKRETARIAT DEWAN PERWAKILAN RAKYAT DAERAH
			<i>Belanja Surat kabar dan Belanja Jasa Iklan di Media (Bulan)</i>	30	75.000.000,00	<i>(Sekertariat Dewan Perwakilan Rakyat Daerah, KAB. MANOKWARI SELATAN)</i>	
	4.08.4.02.0101-001.0015	Penyediaan Bahan Logistik Kantor			54.000.000,00		SEKRETARIAT DEWAN PERWAKILAN RAKYAT DAERAH
			<i>Belanja BBM Genset (bulan)</i>	12	50.000.000,00	<i>(Sekertariat Dewan Perwakilan Rakyat Daerah, KAB. MANOKWARI SELATAN)</i>	
			<i>Belanja Ganti oli (bulan)</i>	12	4.000.000,00	<i>(Sekertariat Dewan Perwakilan Rakyat Daerah, KAB. MANOKWARI SELATAN)</i>	
	4.08.4.02.0101-001.0016	Penyediaan Makanan dan Minuman			100.000.000,00		SEKRETARIAT DEWAN PERWAKILAN RAKYAT DAERAH
			<i>Rapat Internal DPRD (Uang Harian, Narasumber, makan minum dan snack) (Kali)</i>	6	75.000.000,00	<i>(Sekretariat DPRD, KAB. MANOKWARI SELATAN)</i>	
			<i>Rapat Internal Staf Sekretariat DPRD (Uang Harian, Narasumber, makan minum dan snack) (Kali)</i>	6	25.000.000,00	<i>(Sekertariat Dewan Perwakilan Rakyat Daerah, KAB. MANOKWARI SELATAN)</i>	

NO	KODE	URUSAN/BIDANG URUSAN/PROGRAM/KEGIATAN/ SUB KEGIATAN	INDIKATOR PROGRAM/KEGIATAN/SUB KEGIATAN	CAPAIANA KINERJA DAN KERANGKA PENDANAAN		LOKASI	PERANGKAT DAERAH PENANGGUNG JAWAB
				TARGET 2021	PAGU INDIKATIF (Rp)		
	4.08.4.02.0101-001.0017	Rapat - Rapat Kordinasi dan Konsultasi ke Luar Daerah			3.388.925.000,00		SEKRETARIAT DEWAN PERWAKILAN RAKYAT DAERAH
			<i>Perjalanan Dinas ke luar dan dalam Daerah (Kali)</i>	17	3.388.925.000,00	<i>(Sekertariat Dewan Perwakilan Rakyat Daerah, KAB. MANOKWARI SELATAN)</i>	
	4.08.4.02.0101-001.0018	Penyediaan Jasa Tenaga Pendukung Administrasi Perkantoran			3.599.600.000,00		SEKRETARIAT DEWAN PERWAKILAN RAKYAT DAERAH
			<i>Belanja Gaji Honorer dan Belanja Sewa Rumah Dinas Eselon II, III (Orang)</i>	111	3.509.600.000,00	<i>(Sekertariat Dewan Perwakilan Rakyat Daerah, KAB. MANOKWARI SELATAN)</i>	
			<i>Belanja Sewa Rumah Dinas Pejabat Eselon II dan III (Orang)</i>	4	90.000.000,00	<i>(Sekretariat DPRD, KAB. MANOKWARI SELATAN)</i>	
	4.08.4.02.0101-001.0021	Penyediaan Gaji dan Tunjangan ASN			13.229.397.546,61		SEKRETARIAT DEWAN PERWAKILAN RAKYAT DAERAH
			<i>Belanja Gaji CPNS Golongan II (10 Orang) dan Golongan III (10 Orang) (Bulan)</i>	14	644.224.000,00	<i>(Sekretariat DPRD, KAB. MANOKWARI SELATAN)</i>	
			<i>Belanja Pegawai (Bulan)</i>	14	1.750.292.582,00	<i>(Sekretariat DPRD, KAB. MANOKWARI SELATAN)</i>	
			<i>Gaji dan Tunjangan DPRD (Bulan)</i>	14	10.834.880.964,61	<i>(Sekretariat DPRD, KAB. MANOKWARI SELATAN)</i>	
2.	4.08.4.02.0101-002	Program Peningkatan Sarana dan Prasarana Aparatur			10.110.000.000,00		SEKRETARIAT DEWAN PERWAKILAN RAKYAT DAERAH

NO	KODE	URUSAN/BIDANG URUSAN/PROGRAM/KEGIATAN/ SUB KEGIATAN	INDIKATOR PROGRAM/KEGIATAN/SUB KEGIATAN	CAPAIANA KINERJA DAN KERANGKA PENDANAAN		LOKASI	PERANGKAT DAERAH PENANGGUNG JAWAB
				TARGET 2021	PAGU INDIKATIF (Rp)		
			<i>Cakupan Pemenuhan Sarana dan Prasarana Kerja Aparatur (Persen)</i>	95			
	4.08.4.02.0101-002.0003	Pembangunan gedung kantor			10.000.000.000,00		SEKRETARIAT DEWAN PERWAKILAN RAKYAT DAERAH
			<i>Pembangunan Gedung Kantor Baru (Unit)</i>	1	10.000.000.000,00	(Sekretariat DPRD, KAB. MANOKWARI SELATAN)	
	4.08.4.02.0101-002.0010	Pengadaan Peralatan Gedung Kantor			100.000.000,00		SEKRETARIAT DEWAN PERWAKILAN RAKYAT DAERAH
			<i>Pengadaan AC Standing 5 Pk (Unit)</i>	2	100.000.000,00	(Sekretariat DPRD, KAB. MANOKWARI SELATAN)	
	4.08.4.02.0101-002.0019	Pemeliharaan Rutin/Berkala Gedung Kantor			10.000.000,00		SEKRETARIAT DEWAN PERWAKILAN RAKYAT DAERAH
			<i>Belanja Pemeliharaan Gedung Kantor (Unit)</i>	1	10.000.000,00	(Sekretariat Dewan Perwakilan Rakyat Daerah, KAB. MANOKWARI SELATAN)	
	4.08.4.02.0101-002.0021	Pemeliharaan Rutin/Berkala Kendaraan Dinas/Operasional			-		SEKRETARIAT DEWAN PERWAKILAN RAKYAT DAERAH
3.	4.08.4.02.0101-003	Program peningkatan disiplin aparatur			160.000.000,00		SEKRETARIAT DEWAN PERWAKILAN RAKYAT DAERAH
			<i>Persentase Tingkat Kedisiplinan Aparatur Pemerintahan (Persen)</i>	95			
	4.08.4.02.0101-003.0002	Pengadaan pakaian dinas beserta perlengkapannya			140.000.000,00		SEKRETARIAT DEWAN PERWAKILAN RAKYAT DAERAH

NO	KODE	URUSAN/BIDANG URUSAN/PROGRAM/KEGIATAN/ SUB KEGIATAN	INDIKATOR PROGRAM/KEGIATAN/SUB KEGIATAN	CAPAIANA KINERJA DAN KERANGKA PENDANAAN		LOKASI	PERANGKAT DAERAH PENANGGUNG JAWAB
				TARGET 2021	PAGU INDIKATIF (Rp)		
			<i>Belanja Pakain Dinas (Stel)</i>	40	140.000.000,00	(Sekertariat Dewan Perwakilan Rakyat Daerah, KAB. MANOKWARI SELATAN)	
	4.08.4.02.0101-003.0005	Pengadaan pakaian khusus hari-hari tertentu			20.000.000,00		SEKRETARIAT DEWAN PERWAKILAN RAKYAT DAERAH
			<i>Belanja Pakain Batik (Stel)</i>	20	20.000.000,00	(Sekertariat Dewan Perwakilan Rakyat Daerah, KAB. MANOKWARI SELATAN)	
4.	4.08.4.02.0101-004	Program Peningkatan Kapasitas Sumber Daya Aparatur			918.000.000,00		SEKRETARIAT DEWAN PERWAKILAN RAKYAT DAERAH
			<i>Persentase ASN yang sudah mengikuti Bimtek/Diklat (Persen)</i>	100			
	4.08.4.02.0101-004.0003	Bimbingan teknis implementasi peraturan perundang-undangan			918.000.000,00		SEKRETARIAT DEWAN PERWAKILAN RAKYAT DAERAH
			<i>Bimbingan Teknis DPRD (Kali)</i>	3	918.000.000,00	(Jakarta, Luar Wilayah)	
5.	4.08.4.02.0101-005	Program peningkatan pengembangan sistem pelaporan capaian kinerja dan keuangan			57.310.000,00		SEKRETARIAT DEWAN PERWAKILAN RAKYAT DAERAH
			<i>Persentase Sitem Perencanaan OPD dan Sistem Pelaporan yang Tepat Waktu (Persen)</i>	90.00			
	4.08.4.02.0101-005.0001	Penyusunan laporan capaian kinerja dan ikhtisar realisasi kinerja SKPD			33.500.000,00		SEKRETARIAT DEWAN PERWAKILAN RAKYAT DAERAH

NO	KODE	URUSAN/BIDANG URUSAN/PROGRAM/KEGIATAN/ SUB KEGIATAN	INDIKATOR PROGRAM/KEGIATAN/SUB KEGIATAN	CAPAIANA KINERJA DAN KERANGKA PENDANAAN		LOKASI	PERANGKAT DAERAH PENANGGUNG JAWAB
				TARGET 2021	PAGU INDIKATIF (Rp)		
			<i>Penyusunan Laporan Keuangan, Lakip, dan LPPD (Dokumen)</i>	4	33.500.000,00	<i>(Sekertariat Dewan Perwakilan Rakyat Daerah, KAB. MANOKWARI SELATAN)</i>	
	4.08.4.02.0101-005.0005	Penyusunan Laporan Kinerja Keuangan SKPD			23.810.000,00		SEKRETARIAT DEWAN PERWAKILAN RAKYAT DAERAH
			<i>Penyusunan Dokumen Renstra dan Renja (Dokumen)</i>	2	23.810.000,00	<i>(Sekertariat Dewan Perwakilan Rakyat Daerah, KAB. MANOKWARI SELATAN)</i>	
6.	4.08.4.02.0101.020	Program Peningkatan Kapasitas Lembaga Perwakilan Rakyat Daerah			2.814.350.000,00		SEKRETARIAT DEWAN PERWAKILAN RAKYAT DAERAH
			<i>Terintegrasinya Program - program kerja DPRD untuk melaksanakan fungsi Pengawasan, Pembentukan Perda dan Anggaran (Persen)</i>	95			
	4.08.4.02.0101.020.	Pembahasan Rancangan Peraturan Daerah			330.000.000,00		SEKRETARIAT DEWAN PERWAKILAN RAKYAT DAERAH
			<i>Pembahasan Raperda dan Raperda Inisiatif DPRD (Dokumen)</i>	3	330.000.000,00	<i>(Sekertariat Dewan Perwakilan Rakyat Daerah, KAB. MANOKWARI SELATAN)</i>	
	4.08.4.02.0101.020.003	Rapat-rapat alat kelengkapan dewan			70.040.000,00		SEKRETARIAT DEWAN PERWAKILAN RAKYAT DAERAH
			<i>Makan Minum dan Lain-lain (Kali)</i>	12	70.040.000,00	<i>(Sekertariat Dewan Perwakilan Rakyat Daerah, KAB. MANOKWARI SELATAN)</i>	

NO	KODE	URUSAN/BIDANG URUSAN/PROGRAM/KEGIATAN/ SUB KEGIATAN	INDIKATOR PROGRAM/KEGIATAN/SUB KEGIATAN	CAPAIANA KINERJA DAN KERANGKA PENDANAAN		LOKASI	PERANGKAT DAERAH PENANGGUNG JAWAB
				TARGET 2021	PAGU INDIKATIF (Rp)		
	4.08.4.02.0101.020.005	Kegiatan Reses			645.400.000,00		SEKRETARIAT DEWAN PERWAKILAN RAKYAT DAERAH
			<i>Belanja Bahan Material, Belanja Sewa Sarana Mobilitas, Belanja Makanan dan Minuman, Belanja Perjalanan Dinas (Kali)</i>	3	645.400.000,00	<i>(Distrik Ransiki, Oransbari, Mom iWaren, Tahota, Neney dan Isim, KAB. MANOKWARI SELATAN)</i>	
	4.08.4.02.0101.020.006	Kunjungan kerja Pimpinan dan Anggota DPRD dalam daerah			400.000.000,00		SEKRETARIAT DEWAN PERWAKILAN RAKYAT DAERAH
			<i>Kunjungan kerja dalam Daerah yang akan dilaksanakan (Orang)</i>	30	400.000.000,00	<i>(Distrik Ransiki, Oransbari, Momi Waren, Neney, Tohota dan Isim, KAB. MANOKWARI SELATAN)</i>	
	4.08.4.02.0101.020.009	Pemeriksaan Kesehatan Pimpinan dan Anggota DPRD			229.300.000,00		SEKRETARIAT DEWAN PERWAKILAN RAKYAT DAERAH
			<i>Check Up Pimpinan dan Anggota DPRD di dalam wilayah Papua/Papua Barat (Orang)</i>	22	229.300.000,00	<i>(Kota Sorong, Luar Wilayah)</i>	
	4.08.4.02.0101.020.010	Pengawasan Program kerja mitra Komisi A			100.250.000,00		SEKRETARIAT DEWAN PERWAKILAN RAKYAT DAERAH
			<i>Biaya Monitoring dan Evaluasi (Tahun)</i>	1	100.250.000,00	<i>(Sekertariat Dewan Perwakilan Rakyat Daerah, KAB. MANOKWARI SELATAN)</i>	
	4.08.4.02.0101.020.011	Pengawasan Program kerja mitra Komisi B			100.250.000,00		SEKRETARIAT DEWAN PERWAKILAN RAKYAT DAERAH

NO	KODE	URUSAN/BIDANG URUSAN/PROGRAM/KEGIATAN/ SUB KEGIATAN	INDIKATOR PROGRAM/KEGIATAN/SUB KEGIATAN	CAPAIANA KINERJA DAN KERANGKA PENDANAAN		LOKASI	PERANGKAT DAERAH PENANGGUNG JAWAB
				TARGET 2021	PAGU INDIKATIF (Rp)		
			<i>Biaya Monitoring dan Evaluasi (Tahun)</i>	1	100.250.000,00	(Sekertariat Dewan Perwakilan Rakyat Daerah, KAB. MANOKWARI SELATAN)	
	4.08.4.02.0101.020.012	Pengawasan Program kerja mitra Komisi C			100.250.000,00		SEKRETARIAT DEWAN PERWAKILAN RAKYAT DAERAH
			<i>Biaya Monitoring dan Evaluasi (Tahun)</i>	1	100.250.000,00	(Sekertariat Dewan Perwakilan Rakyat Daerah, KAB. MANOKWARI SELATAN)	
	4.08.4.02.0101.020.013	Pembahasan RAPBD Perubahan			110.000.000,00		SEKRETARIAT DEWAN PERWAKILAN RAKYAT DAERAH
			<i>Pembahasan APBD Perubahan (Dokumen)</i>	1	110.000.000,00	(Sekertariat Dewan Perwakilan Rakyat Daerah, KAB. MANOKWARI SELATAN)	
	4.08.4.02.0101.020.014	Pembahasan Rancangan APBD			110.000.000,00		SEKRETARIAT DEWAN PERWAKILAN RAKYAT DAERAH
			<i>Pembahasan Rancangan APBD (Dokumen)</i>	1	110.000.000,00	(Sekertariat Dewan Perwakilan Rakyat Daerah, KAB. MANOKWARI SELATAN)	
	4.08.4.02.0101.020.015	Pembahasan Laporan Pertanggungjawaban APBD			110.000.000,00		SEKRETARIAT DEWAN PERWAKILAN RAKYAT DAERAH
			<i>Pembahasan LKPJ (Dokumen)</i>	1	110.000.000,00	(Sekertariat Dewan Perwakilan Rakyat Daerah, KAB. MANOKWARI SELATAN)	

NO	KODE	URUSAN/BIDANG URUSAN/PROGRAM/KEGIATAN/ SUB KEGIATAN	INDIKATOR PROGRAM/KEGIATAN/SUB KEGIATAN	CAPAIANA KINERJA DAN KERANGKA PENDANAAN		LOKASI	PERANGKAT DAERAH PENANGGUNG JAWAB
				TARGET 2021	PAGU INDIKATIF (Rp)		
	4.08.4.02.0101.020.017	Diklat Protokoler			138.860.000,00		SEKRETARIAT DEWAN PERWAKILAN RAKYAT DAERAH
			<i>Diklat Protokoler dan Manajemen Persidangan (Orang)</i>	92	69.430.000,00	<i>(Sekretariat Dewan Perwakilan Rakyat Daerah, KAB. MANOKWARI SELATAN)</i>	
			<i>Diklat SOP Sekretariat DPRD (Orang)</i>	92	69.430.000,00	<i>(Sekretariat DPRD, KAB. MANOKWARI SELATAN)</i>	
	4.08.4.02.0101.020.021	Pembahasan Perda Rencana Pembangunan Jangka Menengah Daerah			110.000.000,00		SEKRETARIAT DEWAN PERWAKILAN RAKYAT DAERAH
			<i>Penyusunan Peraturan Daerah tentang RPJMD (Dokumen)</i>	1	110.000.000,00	<i>(Sekertariat Dewan Perwakilan Rakyat Daerah, KAB. MANOKWARI SELATAN)</i>	
	4.08.4.02.0101.020.024	Pelantikan Bupati dan Wakil Bupati Terpilih			150.000.000,00		SEKRETARIAT DEWAN PERWAKILAN RAKYAT DAERAH
			<i>Pelantikan Bupati dan Wakil Bupati Definitif (Kegiatan)</i>	1	150.000.000,00	<i>(Sekertariat Dewan Perwakilan Rakyat Daerah, KAB. MANOKWARI SELATAN)</i>	
	4.08.4.02.0101.020.025	Pembahasan KUA dan PPAS APBD			-		SEKRETARIAT DEWAN PERWAKILAN RAKYAT DAERAH
	4.08.4.02.0101.020.026	Pembahasan KUA dan PPAS APBD Perubahan			110.000.000,00		SEKRETARIAT DEWAN PERWAKILAN RAKYAT DAERAH

NO	KODE	URUSAN/BIDANG URUSAN/PROGRAM/KEGIATAN/ SUB KEGIATAN	INDIKATOR PROGRAM/KEGIATAN/SUB KEGIATAN	CAPAIANA KINERJA DAN KERANGKA PENDANAAN		LOKASI	PERANGKAT DAERAH PENANGGUNG JAWAB
				TARGET 2021	PAGU INDIKATIF (Rp)		
			<i>Persetujuan Nota Kesepakatan Antara DPRD dan Pemerintah Daerah (dokumen)</i>	1	110.000.000,00	<i>(Sekertariat Dewan Perwakilan Rakyat Daerah, KAB. MANOKWARI SELATAN)</i>	
	4.09	Distrik Ransiki			3.117.823.355,00		
1.	4.09.4.09.0101-001	Program Pelayanan Administrasi Perkantoran			2.667.254.155,00		DISTRIK RANSIKI
			<i>Prosentase pelayanan administrasi perkantoran (persen)</i>	100			
	4.09.4.09.0101-001.0001	Penyediaan jasa surat menyurat			600.000,00		DISTRIK RANSIKI
			<i>Belanja Materai (lembar)</i>	100	600.000,00	<i>(Distrik Ransiki, Ransiki)</i>	
	4.09.4.09.0101-001.0002	Penyediaan jasa komunikasi, sumber daya air dan listrik			14.900.306,00		DISTRIK RANSIKI
			<i>Penyediaan jasa komunikasi, sumber daya air dan listrik (Rekening)</i>	2	14.900.306,00	<i>(Distrik Ransiki, Ransiki)</i>	
	4.09.4.09.0101-001.0003	Penyediaan jasa peralatan dan perlengkapan kantor			4.500.000,00		DISTRIK RANSIKI
			<i>Belanja peralatan dan perlengkapan kantor (jenis)</i>	7	4.500.000,00	<i>(Distrik ransiki, Ransiki)</i>	
	4.09.4.09.0101-001.0008	Penyediaan jasa kebersihan kantor			3.000.000,00		DISTRIK RANSIKI
			<i>Belanja alat dan bahan kebersihan kantor (jenis)</i>	13	3.000.000,00	<i>(Distrik ransiki, Ransiki)</i>	
	4.09.4.09.0101-001.0009	Penyediaan jasa perbaikan peralatan kerja			2.500.000,00		DISTRIK RANSIKI
			<i>Penyediaan jasa perbaikan peralatan kantor (jenis)</i>	7	2.500.000,00	<i>(Distrik Ransiki, Ransiki)</i>	

NO	KODE	URUSAN/BIDANG URUSAN/PROGRAM/KEGIATAN/ SUB KEGIATAN	INDIKATOR PROGRAM/KEGIATAN/SUB KEGIATAN	CAPAIANA KINERJA DAN KERANGKA PENDANAAN		LOKASI	PERANGKAT DAERAH PENANGGUNG JAWAB
				TARGET 2021	PAGU INDIKATIF (Rp)		
	4.09.4.09.0101-001.0010	Penyediaan alat tulis kantor			15.659.694,00		DISTRIK RANSIKI
			<i>Belanja Alat Tulis Kantor (Jenis)</i>	13	15.659.694,00	<i>(Distrik Ransiki, Ransiki)</i>	
	4.09.4.09.0101-001.0011	Penyediaan barang cetakan dan penggandaan			8.000.000,00		DISTRIK RANSIKI
			<i>Belanja barang cetakan dan penggandaan (Bulan)</i>	12	8.000.000,00	<i>(Distrik Ransiki, Ransiki)</i>	
	4.09.4.09.0101-001.0012	Penyediaan komponen instalasi listrik/penerangan bangunan kantor			2.250.000,00		DISTRIK RANSIKI
			<i>Belanja komponen instalasi listrik (Jenis)</i>	4	2.250.000,00	<i>(Distrik Ransiki, Ransiki)</i>	
	4.09.4.09.0101-001.0014	Penyediaan bahan bacaan dan peraturan perundang-undangan			3.600.000,00		DISTRIK RANSIKI
			<i>Belanja bahan bacaan dan peraturan perundang- undangan (Media)</i>	2	3.600.000,00	<i>(Distrik Ransiki, Ransiki)</i>	
	4.09.4.09.0101-001.0015	Penyediaan Bahan Logistik Kantor			14.850.000,00		DISTRIK RANSIKI
			<i>Belanja bahan logistik kantor (Liter)</i>	1.485.000	14.850.000,00	<i>(Distrik Ransiki, Ransiki)</i>	
	4.09.4.09.0101-001.0016	Penyediaan Makanan dan Minuman			32.400.000,00		DISTRIK RANSIKI
			<i>Belanja makanan dan minuman di unit kerja (kotak)</i>	589	32.400.000,00	<i>(Distrik ransiki, Ransiki)</i>	
	4.09.4.09.0101-001.0017	Rapat - Rapat Kordinasi dan Konsultasi ke Luar Daerah			106.350.000,00		DISTRIK RANSIKI
			<i>Rapat-rapat koordinasi dan konsultasi ke luar daerah (kali)</i>	7	106.350.000,00	<i>(Distrik Ransiki, Ransiki)</i>	
	4.09.4.09.0101-001.0018	Penyediaan Jasa Tenaga Pendukung Administrasi Perkantoran			324.000.000,00		DISTRIK RANSIKI

NO	KODE	URUSAN/BIDANG URUSAN/PROGRAM/KEGIATAN/ SUB KEGIATAN	INDIKATOR PROGRAM/KEGIATAN/SUB KEGIATAN	CAPAIANA KINERJA DAN KERANGKA PENDANAAN		LOKASI	PERANGKAT DAERAH PENANGGUNG JAWAB
				TARGET 2021	PAGU INDIKATIF (Rp)		
			<i>Penyediaan jasa tenaga pendukung administrasi perkantoran (Orang/Bulan)</i>	12	324.000.000,00	<i>(Distrik Ransiki, Ransiki)</i>	
	4.09.4.09.0101-001.0021	Penyediaan Gaji dan Tunjangan ASN			2.134.644.155,00		DISTRIK RANSIKI
			<i>Penyediaan gaji dan tunjangan ASN dan CPNS 27 Orang (Orang/Bulan)</i>	14	2.134.644.155,00	<i>(Distrik Ransiki, Ransiki)</i>	
2.	4.09.4.09.0101-002	Program Peningkatan Sarana dan Prasarana Aparatur			99.259.200,00		DISTRIK RANSIKI
			<i>tersedianya peningkatan sarana dan prasarana aparatur (Unit)</i>	0.00			
			<i>Cakupan Sarana Prasarana Yang Tersedia Dan Terpelihara (Persen)</i>	100			
	4.09.4.09.0101-002.0008	Pengadaan Perlengkapan Gedung Kantor			9.300.000,00		DISTRIK RANSIKI
			<i>Pengadaan perlengkapan gedung kantor (Jenis)</i>	25	9.300.000,00	<i>(Distrik Ransiki, Ransiki)</i>	
	4.09.4.09.0101-002.0019	Pemeliharaan Rutin/Berkala Gedung Kantor			8.100.000,00		DISTRIK RANSIKI
			<i>Pemeliharaan rutin/berkala gedung kantor (Gedung)</i>	1	8.100.000,00	<i>(Distrik Ransiki, Ransiki)</i>	
	4.09.4.09.0101-002.0021	Pemeliharaan Rutin/Berkala Kendaraan Dinas/Operasional			81.859.200,00		DISTRIK RANSIKI
			<i>Pemeliharaan rutin/berkala kendaraan dinas/operasional (Unit)</i>	5	81.859.200,00	<i>(Distrik Ransiki, Ransiki)</i>	
3.	4.09.4.09.0101-003	Program peningkatan disiplin aparatur			0,00		DISTRIK RANSIKI
			<i>Peningkatan disiplin aparatur (Stel)</i>	0.00			
	4.09.4.09.0101-003.0005	Pengadaan pakaian khusus hari-hari tertentu			-		DISTRIK RANSIKI

NO	KODE	URUSAN/BIDANG URUSAN/PROGRAM/KEGIATAN/ SUB KEGIATAN	INDIKATOR PROGRAM/KEGIATAN/SUB KEGIATAN	CAPAIANA KINERJA DAN KERANGKA PENDANAAN		LOKASI	PERANGKAT DAERAH PENANGGUNG JAWAB
				TARGET 2021	PAGU INDIKATIF (Rp)		
			<i>Pengadaan pakaian khusus hari-hari tertentu (stel)</i>	74		<i>(Distrik ransiki, Ransiki)</i>	
4.	4.09.4.09.0101-005	Program peningkatan pengembangan sistem pelaporan capaian kinerja dan keuangan			57.110.000,00		DISTRIK RANSIKI
			<i>Cakupan Laporan Capaian Kinerja dan Keuangan Tepat Waktu (Dokumen)</i>	3			
	4.09.4.09.0101-005.0001	Penyusunan laporan capaian kinerja dan ikhtisar realisasi kinerja SKPD			27.540.000,00		DISTRIK RANSIKI
			<i>Penyusunan LAKIP, LPPD dan Capaian Kinerja ASN (Dokumen)</i>	3	27.540.000,00	<i>(Distrik Ransiki, Ransiki)</i>	
	4.09.4.09.0101-005.0004	penyusunan pelaporan keuangan akhir tahun			9.180.000,00		DISTRIK RANSIKI
			<i>Penyediaan Laporan Keuangan Akhir Tahun (Dokumen)</i>	1	9.180.000,00	<i>(Distrik Ransiki, Ransiki)</i>	
	4.09.4.09.0101-005.0006	Pengelolaan, Pengendalian dan Evaluasi Administrasi Keuangan			20.390.000,00		DISTRIK RANSIKI
			<i>Penyediaan Laporan Renstra dan Renja Perangkat daerah (Dokumen)</i>	2	20.390.000,00	<i>(Distrik Ransiki, Ransiki)</i>	
5.	4.09.4.09.0101.021	Program Pemberdayaan Kelembagaan Kesejahteraan Sosial			165.000.000,00		DISTRIK RANSIKI
			<i>Tersedianya bantuan sosial bagi tokoh agama dan tokoh masyarakat (Orang)</i>	12			
	4.09.4.09.0101.021.0001	Bantuan Sosial Lembaga Keagamaan			165.000.000,00		DISTRIK RANSIKI
			<i>Hibah Kepada PKK Distrik Ransiki (Tahun)</i>	1	20.000.000,00	<i>(Distrik Ransiki, Ransiki)</i>	
			<i>Pelaksanaan Bantuan Sosial Lembaga keagamaan (Lembaga)</i>	25	145.000.000,00	<i>(Distrik Ransiki, Ransiki)</i>	

NO	KODE	URUSAN/BIDANG URUSAN/PROGRAM/KEGIATAN/ SUB KEGIATAN	INDIKATOR PROGRAM/KEGIATAN/SUB KEGIATAN	CAPAIANA KINERJA DAN KERANGKA PENDANAAN		LOKASI	PERANGKAT DAERAH PENANGGUNG JAWAB
				TARGET 2021	PAGU INDIKATIF (Rp)		
6.	4.09.4.09.0101.023	Program Peningkatan Partisipasi Masyarakat Membangun Kampung			40.000.000,00		DISTRIK RANSIKI
			<i>terlaksananya musyawarah rencana pembangunan kampung dan stimulan pembangunan desa (kampung)</i>	13			
	4.09.4.09.0101.023.001	Pemberian Stimulan Pembangunan Desa (Dana Desa)			-		DISTRIK RANSIKI
	4.09.4.09.0101.023.002	Pelaksanaan Musrenbang Kampung			40.000.000,00		DISTRIK RANSIKI
			<i>Biaya Pelaksanaan Musrenbang Tingkat Distrik (Orang)</i>	50	40.000.000,00	<i>(Distrik ransiki, Ransiki)</i>	
7.	4.09.4.09.0101.024	Program Pembinaan dan Pengawasan Pemerintahan Desa			89.200.000,00		DISTRIK RANSIKI
			<i>Terlaksananya Kegiatan Pembinaan dan Pengawasan Pemerintahan Desa (Desa)</i>	13			
	4.09.4.09.0101.024.01	Fasilitasi dan Rekomendasi dan Koordinasi Pembinaan dan Pengawasan Pemerintahan Desa			89.200.000,00		DISTRIK RANSIKI
			<i>Fasilitasi Pengelolaan Keuangan Desa dan Pendayagunaan Aset Desa (Desa)</i>	13	89.200.000,00	<i>(Distrik Ransiki, Ransiki)</i>	
	4.10	Distrik Oransbari			3.571.828.022,00		
1.	4.10.4.10.0101-001	Program Pelayanan Administrasi Perkantoran			3.140.498.022,00		DISTRIK ORANSBARI
			<i>Pelayanan Administrasi Perkantoran (Bulan)</i>	0.00			
	4.10.4.10.0101-001.0001	Penyediaan jasa surat menyurat			450.000,00		DISTRIK ORANSBARI
			<i>Belanja materai (Lembar)</i>	75	450.000,00	<i>(Distrik Oransbari, KAB. MANOKWARI SELATAN)</i>	

NO	KODE	URUSAN/BIDANG URUSAN/PROGRAM/KEGIATAN/ SUB KEGIATAN	INDIKATOR PROGRAM/KEGIATAN/SUB KEGIATAN	CAPAIANA KINERJA DAN KERANGKA PENDANAAN		LOKASI	PERANGKAT DAERAH PENANGGUNG JAWAB
				TARGET 2021	PAGU INDIKATIF (Rp)		
	4.10.4.10.0101-001.0002	Penyediaan jasa komunikasi, sumber daya air dan listrik			14.500.000,00		DISTRIK ORANSBARI
			<i>belanja rekening listrik dan pulsar (Rekening)</i>	2	14.500.000,00	(Oransbari, KAB. MANOKWARI SELATAN)	
	4.10.4.10.0101-001.0003	Penyediaan jasa peralatan dan perlengkapan kantor			17.500.000,00		DISTRIK ORANSBARI
			<i>Belanja peralatan kantor AC 1 PK 2 unit dan Laptop 1 Unit (Jenis)</i>	2	17.500.000,00	(Distrik Oransbari, KAB. MANOKWARI SELATAN)	
	4.10.4.10.0101-001.0006	Penyediaan jasa pemeliharaan dan perizinan kendaraan dinas/operasional			3.234.600,00		DISTRIK ORANSBARI
			<i>belanja perijinan kendaraan dinas/operasional (Unit)</i>	2	3.234.600,00	(Oransbari, KAB. MANOKWARI SELATAN)	
	4.10.4.10.0101-001.0008	Penyediaan jasa kebersihan kantor			3.000.000,00		DISTRIK ORANSBARI
			<i>Belanja bahan pembersih (jenis)</i>	5	3.000.000,00	(Distrik Oransbari, KAB. MANOKWARI SELATAN)	
	4.10.4.10.0101-001.0009	Penyediaan jasa perbaikan peralatan kerja			4.500.000,00		DISTRIK ORANSBARI
			<i>Belanja jasa perbaikan peralatan kerja (Unit)</i>	4	4.500.000,00	(Distrik Oransbari, KAB. MANOKWARI SELATAN)	
	4.10.4.10.0101-001.0010	Penyediaan alat tulis kantor			8.500.000,00		DISTRIK ORANSBARI
			<i>Belanja ATK (jenis)</i>	7	8.500.000,00	(Distrik Oransbari, KAB. MANOKWARI SELATAN)	
	4.10.4.10.0101-001.0011	Penyediaan barang cetakan dan penggandaan			3.750.000,00		DISTRIK ORANSBARI
			<i>Belanja Cetak Penggandaan (Lembar)</i>	7.500	3.750.000,00	(Distrik Oransbari, KAB. MANOKWARI SELATAN)	
	4.10.4.10.0101-001.0014	Penyediaan bahan bacaan dan peraturan perundang-undangan			3.600.000,00		DISTRIK ORANSBARI

NO	KODE	URUSAN/BIDANG URUSAN/PROGRAM/KEGIATAN/ SUB KEGIATAN	INDIKATOR PROGRAM/KEGIATAN/SUB KEGIATAN	CAPAIANA KINERJA DAN KERANGKA PENDANAAN		LOKASI	PERANGKAT DAERAH PENANGGUNG JAWAB
				TARGET 2021	PAGU INDIKATIF (Rp)		
			<i>Belanja Koran (jenis)</i>	2	3.600.000,00	(Distrik Oransbari, KAB. MANOKWARI SELATAN)	
	4.10.4.10.0101-001.0015	Penyediaan Bahan Logistik Kantor			15.550.000,00		DISTRIK ORANSBARI
			<i>Belanja Logistik Kantor (kegiatan)</i>	1	15.550.000,00	(Distrik Oransbari, KAB. MANOKWARI SELATAN)	
	4.10.4.10.0101-001.0016	Penyediaan Makanan dan Minuman			6.250.000,00		DISTRIK ORANSBARI
			<i>Belanja makan dan minum (Kotak)</i>	125	6.250.000,00	(Oransbari, KAB. MANOKWARI SELATAN)	
	4.10.4.10.0101-001.0017	Rapat - Rapat Kordinasi dan Konsultasi ke Luar Daerah			60.000.000,00		DISTRIK ORANSBARI
			<i>Belanja perjalanan dinas (Kali)</i>	10	60.000.000,00	(Oransbari, KAB. MANOKWARI SELATAN)	
	4.10.4.10.0101-001.0018	Penyediaan Jasa Tenaga Pendukung Administrasi Perkantoran			728.000.000,00		DISTRIK ORANSBARI
			<i>Belanja tenaga honorer tidak tetap (orang)</i>	26	728.000.000,00	(Oransbari, KAB. MANOKWARI SELATAN)	
	4.10.4.10.0101-001.0021	Penyediaan Gaji dan Tunjangan ASN			2.271.663.422,00		DISTRIK ORANSBARI
			<i>Terbayarnya gaji ASN (Orang)</i>	51	2.271.663.422,00	(Distrik Oransbari, KAB. MANOKWARI SELATAN)	
2.	4.10.4.10.0101-002	Program Peningkatan Sarana dan Prasarana Aparatur			124.220.000,00		DISTRIK ORANSBARI
			<i>peningkatan sarana dan prasarana aparatur (Bulan)</i>	0.00			
	4.10.4.10.0101-002.0021	Pemeliharaan Rutin/Berkala Kendaraan Dinas/Operasional			109.170.000,00		DISTRIK ORANSBARI
			<i>Belanja pemeliharaan rutin / berkala kendaraan dinas (Unit)</i>	2	109.170.000,00	(Distrik Dataran Isim, KAB. MANOKWARI SELATAN)	

NO	KODE	URUSAN/BIDANG URUSAN/PROGRAM/KEGIATAN/ SUB KEGIATAN	INDIKATOR PROGRAM/KEGIATAN/SUB KEGIATAN	CAPAIANA KINERJA DAN KERANGKA PENDANAAN		LOKASI	PERANGKAT DAERAH PENANGGUNG JAWAB
				TARGET 2021	PAGU INDIKATIF (Rp)		
	4.10.4.10.0101-002.0023	Pemeliharaan Rutin/Berkala Perlengkapan Gedung Kantor			6.550.000,00		DISTRIK ORANSBARI
			<i>Belanja Pemeliharaan rutin / berkala perlengkapan gedung (kegiatan)</i>	1	6.550.000,00	<i>(Distrik Oransbari, KAB. MANOKWARI SELATAN)</i>	
	4.10.4.10.0101-002.0045	Pengadaan Peralatan dan Perlengkapan Gedung Kantor			8.500.000,00		DISTRIK ORANSBARI
			<i>Pengadaan Alat kerja (Jenis)</i>	1	8.500.000,00	<i>(Distrik Oransbari, KAB. MANOKWARI SELATAN)</i>	
3.	4.10.4.10.0101-003	Program peningkatan disiplin aparatur			20.000.000,00		DISTRIK ORANSBARI
			<i>Terlaksananya Peningkatan Disiplin Aparatur (Orang)</i>	20.00			
	4.10.4.10.0101-003.0002	Pengadaan pakaian dinas beserta perlengkapannya			20.000.000,00		DISTRIK ORANSBARI
			<i>Belanja Baju Dinas (Stel)</i>	24	20.000.000,00	<i>(Oransbari, KAB. MANOKWARI SELATAN)</i>	
4.	4.10.4.10.0101-004	Program Peningkatan Kapasitas Sumber Daya Aparatur			85.000.000,00		DISTRIK ORANSBARI
			<i>Meningkatnya Kapasitas Sumber Daya Aparatur (Orang)</i>	5.00			
	4.10.4.10.0101-004.0001	Pendidikan dan pelatihan formal			85.000.000,00		DISTRIK ORANSBARI
			<i>Belanja pelatihan Aparatur (Orang)</i>	5	85.000.000,00	<i>(Oransbari, KAB. MANOKWARI SELATAN)</i>	
5.	4.10.4.10.0101-005	Program peningkatan pengembangan sistem pelaporan capaian kinerja dan keuangan			57.110.000,00		DISTRIK ORANSBARI
			<i>Meningkatnya Sistem Pelaporan Kinerja dan Keuangan (Dokumen)</i>	3.00			
	4.10.4.10.0101-005.0006	Pengelolaan, Pengendalian dan Evaluasi Administrasi Keuangan			57.110.000,00		DISTRIK ORANSBARI

NO	KODE	URUSAN/BIDANG URUSAN/PROGRAM/KEGIATAN/ SUB KEGIATAN	INDIKATOR PROGRAM/KEGIATAN/SUB KEGIATAN	CAPAIANA KINERJA DAN KERANGKA PENDANAAN		LOKASI	PERANGKAT DAERAH PENANGGUNG JAWAB
				TARGET 2021	PAGU INDIKATIF (Rp)		
			<i>belanja penyusunan Laporan Keuangan , Lakip, Laporan Kinerja, LPPD (dokumen)</i>	4	36.720.000,00	(Distrik Oransbari, KAB. MANOKWARI SELATAN)	
			<i>Belanja penyusunan Restra dan renja (dokumen)</i>	2	20.390.000,00	(Distrik Oransbari, KAB. MANOKWARI SELATAN)	
6.	4.10.4.10.0101.031	Program Peningkatan Partisipasi Masyarakat Membangun Kampung			145.000.000,00		DISTRIK ORANSBARI
			Meningkatnya Partisipasi Masyarakat Membangun Kampung (Kampung)	14.00			
	4.10.4.10.0101.031.0001	Pembinaan Kelompok Masyarakat Pembangunan Desa			145.000.000,00		DISTRIK ORANSBARI
			<i>Hibah Kepada PKK (1)</i>	1	20.000.000,00	(Distrik Oransbari, Oransbari)	
			<i>Pembinaan dan Pengawasan Pemerintahan desa (Desa)</i>	14	75.000.000,00	(Oransbari, KAB. MANOKWARI SELATAN)	
			<i>Pembinaan kelompok masyarakat pembangunan desa (kegiatan)</i>	1	50.000.000,00	(Oransbari, KAB. MANOKWARI SELATAN)	
7.	4.10.4.10.0101.033	Program Sosialisasi Resiko Wabah Covid 19			0,00		DISTRIK ORANSBARI
			Meningkatnya kesadaran Masyarakat akan Bahaya Covid-19 (Orang)	60.00			
	4.10.4.10.0101.033.0001	Sosialisasi dan Pembersihan Dalam Rangka Pencegahan COVID-19			-		DISTRIK ORANSBARI
	4.11	Distrik Momiwaren			2.818.533.218,00		
1.	4.11.4.11.0101-001	Program Pelayanan Administrasi Perkantoran			2.142.133.218,00		DISTRIK MOMIWAREN
			<i>tersedianya pelayanan administrasi perkantoran (persen)</i>	0.00			

NO	KODE	URUSAN/BIDANG URUSAN/PROGRAM/KEGIATAN/ SUB KEGIATAN	INDIKATOR PROGRAM/KEGIATAN/SUB KEGIATAN	CAPAIANA KINERJA DAN KERANGKA PENDANAAN		LOKASI	PERANGKAT DAERAH PENANGGUNG JAWAB
				TARGET 2021	PAGU INDIKATIF (Rp)		
	4.11.4.11.0101-001.0001	Penyediaan jasa surat menyurat			450.000,00		DISTRIK MOMIWAREN
			<i>Belanja Materai (lembar)</i>	75	450.000,00	<i>(internal distrik momiwaren, Momi Waren)</i>	
	4.11.4.11.0101-001.0002	Penyediaan jasa komunikasi, sumber daya air dan listrik			15.000.000,00		DISTRIK MOMIWAREN
			<i>Penyediaan jasa telekomunikasi, sumber daya air dan listrik (Rekening)</i>	2	15.000.000,00	<i>(Internal distrik momiwaren, Momi Waren)</i>	
	4.11.4.11.0101-001.0003	Penyediaan jasa peralatan dan perlengkapan kantor			7.500.000,00		DISTRIK MOMIWAREN
			<i>Penyediaan Jasa Peralatan dan perlengkapan kantor (unit)</i>	7	7.500.000,00	<i>(Internal distrik momiwaren, Momi Waren)</i>	
	4.11.4.11.0101-001.0006	Penyediaan jasa pemeliharaan dan perizinan kendaraan dinas/operasional			3.000.000,00		DISTRIK MOMIWAREN
			<i>Penyediaan Jasa pemeliharaan dan Perizinan kendaraan Dinas/Operasional (Unit)</i>	1	3.000.000,00	<i>(Internal Distrik Momiwaren, Momi Waren)</i>	
	4.11.4.11.0101-001.0008	Penyediaan jasa kebersihan kantor			2.250.000,00		DISTRIK MOMIWAREN
			<i>Belanja Alat dan bahan kebersihan kantor (Jenis)</i>	13	2.250.000,00	<i>(Internal Distrik Momiwaren, Momi Waren)</i>	
	4.11.4.11.0101-001.0009	Penyediaan jasa perbaikan peralatan kerja			2.700.000,00		DISTRIK MOMIWAREN
			<i>penyediaan jasa perbaikan peralatan kantor (Jenis)</i>	7	2.700.000,00	<i>(Internal Distrik Momiwaren, Momi Waren)</i>	
	4.11.4.11.0101-001.0010	Penyediaan alat tulis kantor			11.000.000,00		DISTRIK MOMIWAREN
			<i>Belanja Alat Tulis Kantor (jenis)</i>	14	11.000.000,00	<i>(Internal Distrik Momiwaren, Momi Waren)</i>	

NO	KODE	URUSAN/BIDANG URUSAN/PROGRAM/KEGIATAN/ SUB KEGIATAN	INDIKATOR PROGRAM/KEGIATAN/SUB KEGIATAN	CAPAIANA KINERJA DAN KERANGKA PENDANAAN		LOKASI	PERANGKAT DAERAH PENANGGUNG JAWAB
				TARGET 2021	PAGU INDIKATIF (Rp)		
	4.11.4.11.0101-001.0011	Penyediaan barang cetakan dan penggandaan			8.000.000,00		DISTRIK MOMIWAREN
			<i>Belanja barang Cetak dan Penggandaan (jenis)</i>	4	8.000.000,00	<i>(Internal Distrik Momiwaren, Momi Waren)</i>	
	4.11.4.11.0101-001.0012	Penyediaan komponen instalasi listrik/penerangan bangunan kantor			1.800.000,00		DISTRIK MOMIWAREN
			<i>Belanja komponen instalasi listrik/penerangan bangunan kantor (unit)</i>	5	1.800.000,00	<i>(Internal Distrik Momiwaren, Momi Waren)</i>	
	4.11.4.11.0101-001.0014	Penyediaan bahan bacaan dan peraturan perundang-undangan			3.600.000,00		DISTRIK MOMIWAREN
			<i>Penyediaan bahan bacaan dan peraturan perundang - undangan (media)</i>	2	3.600.000,00	<i>(Internal Distrik Momiwaren, Momi Waren)</i>	
	4.11.4.11.0101-001.0015	Penyediaan Bahan Logistik Kantor			19.200.000,00		DISTRIK MOMIWAREN
			<i>Penyediaan Bahan Logistik Kantor (Liter)</i>	18.000	19.200.000,00	<i>(Internal Distrik Momiwaren, Momi Waren)</i>	
	4.11.4.11.0101-001.0016	Penyediaan Makanan dan Minuman			13.200.000,00		DISTRIK MOMIWAREN
			<i>Penyediaan Makanan dan Minuman (kotak/orang)</i>	216	13.200.000,00	<i>(Internal distrik Momiwaren, Momi Waren)</i>	
	4.11.4.11.0101-001.0017	Rapat - Rapat Kordinasi dan Konsultasi ke Luar Daerah			90.000.000,00		DISTRIK MOMIWAREN
			<i>Penyediaan Perjalanan Rapat - Rapat Koordinasi dan Konsultasi ke Luar daerah (kali)</i>	5	90.000.000,00	<i>(Internal Distrik Momiwaren, Momi Waren)</i>	
	4.11.4.11.0101-001.0018	Penyediaan Jasa Tenaga Pendukung Administrasi Perkantoran			851.000.000,00		DISTRIK MOMIWAREN
			<i>Penyediaan Jasa Tenaga Pendukung Administrasi Perkantoran (orang/bulan)</i>	34	851.000.000,00	<i>(Internal Distrik Momiwaren, Momi Waren)</i>	

NO	KODE	URUSAN/BIDANG URUSAN/PROGRAM/KEGIATAN/ SUB KEGIATAN	INDIKATOR PROGRAM/KEGIATAN/SUB KEGIATAN	CAPAIANA KINERJA DAN KERANGKA PENDANAAN		LOKASI	PERANGKAT DAERAH PENANGGUNG JAWAB
				TARGET 2021	PAGU INDIKATIF (Rp)		
	4.11.4.11.0101-001.0021	Penyediaan Gaji dan Tunjangan ASN			1.113.433.218,00		DISTRIK MOMIWAREN
			<i>Penyediaan pembayaran Gaji dan Tunjangan ASN/bulan (orang/bulan)</i>	12	1.113.433.218,00	<i>(Internal Distrik Momiwaren, Momi Waren)</i>	
2.	4.11.4.11.0101-002	Program Peningkatan Sarana dan Prasarana Aparatur			95.000.000,00		DISTRIK MOMIWAREN
			tersedianya peningkatan sarana dan prasarana aparatur (unit)	0.00			
	4.11.4.11.0101-002.0019	Pemeliharaan Rutin/Berkala Gedung Kantor			10.000.000,00		DISTRIK MOMIWAREN
			<i>Penyediaan pemeliharaan berkala gedung kantor (unit)</i>	1	10.000.000,00	<i>(Internal Distrik Momiwaren, Momi Waren)</i>	
	4.11.4.11.0101-002.0021	Pemeliharaan Rutin/Berkala Kendaraan Dinas/Operasional			85.000.000,00		DISTRIK MOMIWAREN
			<i>Penyediaan pemeliharaan rutin/berkala kendaraan dinas (unit)</i>	1	85.000.000,00	<i>(Internal Distrik Momiwaren, Momi Waren)</i>	
3.	4.11.4.11.0101-005	Program peningkatan pengembangan sistem pelaporan capaian kinerja dan keuangan			42.500.000,00		DISTRIK MOMIWAREN
			terlaksananya penyusunan laporan keuangan akhir tahun (dokumen)	1.00			
	4.11.4.11.0101-005.0001	Penyusunan laporan capaian kinerja dan ikhtisar realisasi kinerja SKPD			15.000.000,00		DISTRIK MOMIWAREN
			<i>Penyediaan Dokumen Capaian Kinerja dan Realisasi Kinerja SKPD (dokumen)</i>	3	15.000.000,00	<i>(Internal Distrik Momiwaren, Momi Waren)</i>	
	4.11.4.11.0101-005.0004	penyusunan pelaporan keuangan akhir tahun			7.500.000,00		DISTRIK MOMIWAREN
			<i>Penyediaan Penyusunan Laporan Keuangan Akhir Tahun (dokumen)</i>	1	7.500.000,00	<i>(Internal Distrik Momiwaren, Momi Waren)</i>	

NO	KODE	URUSAN/BIDANG URUSAN/PROGRAM/KEGIATAN/ SUB KEGIATAN	INDIKATOR PROGRAM/KEGIATAN/SUB KEGIATAN	CAPAIANA KINERJA DAN KERANGKA PENDANAAN		LOKASI	PERANGKAT DAERAH PENANGGUNG JAWAB
				TARGET 2021	PAGU INDIKATIF (Rp)		
	4.11.4.11.0101-005.0006	Pengelolaan, Pengendalian dan Evaluasi Administrasi Keuangan			20.000.000,00		DISTRIK MOMIWAREN
			<i>Penyediaan Laporan Renstra dan Renja Perangkat Daerah (dokumen)</i>	2	20.000.000,00	<i>(Internal Distrik Momiwaren, Momi Waren)</i>	
4.	4.11.4.11.0101.15	Program Pemberdayaan Kelembagaan Kesejahteraan sosial			200.000.000,00		DISTRIK MOMIWAREN
			terlaksananya pemberdayaan kelembagaan kesejahteraan sosial (kegiatan)	1.00			
	4.11.4.11.0101.15.01	Bantuan Sosial Lembaga Keagamaan (otsus)			200.000.000,00		DISTRIK MOMIWAREN
			<i>Hibah Kepada PKK (1)</i>	1	20.000.000,00	<i>(Distrik Momiwaren, Momi Waren)</i>	
			<i>Penyediaan bantuan Sosial bagi tokoh agama dan tokoh masyarakat (Lembaga)</i>	10	180.000.000,00	<i>(Internal Distrik Momiwaren, Momi Waren)</i>	
5.	4.11.4.11.0101.16	Program Peningkatan Cinta Kebangsaan			60.000.000,00		DISTRIK MOMIWAREN
			terlaksananya perayaan hari - hari besar kebangsaan (orang)	50.00			
	4.11.4.11.0101.16.02	Perayaan Hari - Hari Besar nasional dan Pembinaan			60.000.000,00		DISTRIK MOMIWAREN
			<i>Pelaksanaan Perayaan Hari - Hari Besar Nasional dan Pembinaan (kegiatan)</i>	2	60.000.000,00	<i>(Internal Distrik Momiwaren, Momi Waren)</i>	
6.	4.11.4.11.0101.17	Program Peningkatan Keberdayaan Masyarakat Pedesaan			45.000.000,00		DISTRIK MOMIWAREN
			Meningkatnya Pemberdayaan Masyarakat pedesaan (Kampung)	0.00			
	4.11.4.11.0101.17.0001	Pemberdayaan Lembaga dan Organisasi Masyarakat Pedesaan			45.000.000,00		DISTRIK MOMIWAREN

NO	KODE	URUSAN/BIDANG URUSAN/PROGRAM/KEGIATAN/ SUB KEGIATAN	INDIKATOR PROGRAM/KEGIATAN/SUB KEGIATAN	CAPAIANA KINERJA DAN KERANGKA PENDANAAN		LOKASI	PERANGKAT DAERAH PENANGGUNG JAWAB
				TARGET 2021	PAGU INDIKATIF (Rp)		
			<i>Pelaksanaan Lembaga dan Organisasi Masyarakat Perdesaan (Kelompok)</i>	5	45.000.000,00	<i>(Internal Distrik Momiwaren, Momi Waren)</i>	
7.	4.11.4.11.0101.18	Program pembinaan dan Pemasarakatan Olah Raga			133.900.000,00		DISTRIK MOMIWAREN
			terlaksananya pembinaan dan pemsarakatan olah raga (persen)	0.00			
	4.11.4.11.0101.18.03	Menyongsong HUT RI			70.000.000,00		DISTRIK MOMIWAREN
			<i>Pelaksanaan Perayaan Persiapan HUT RI (tahun)</i>	1	70.000.000,00	<i>(Internal Distrik Momiwaren, Momi Waren)</i>	
	4.11.4.11.0101.18.05	Fasilitasi Pengelolaan Keuangan Desa dan Pendayagunaan Aset Desa			63.900.000,00		DISTRIK MOMIWAREN
			<i>Tersedia biaya pelaksanaan sosialisasi dan monitoring ke kampung-kampung (kampung)</i>	7	63.900.000,00	<i>(Internal Distrik Momiwaren, Momi Waren)</i>	
8.	4.11.4.11.0101.21	Program Peningkatan Partisipasi Masyarakat dalam Membangun Desa			100.000.000,00		DISTRIK MOMIWAREN
			terlaksana peningkatan pasrtisipasi masyarakat dalam membangun desa (unit)	1.00			
	4.11.4.11.0101.21.0001	Pemberian Stimulan Pembangunan Desa			70.000.000,00		DISTRIK MOMIWAREN
			<i>Tersedianya biaya Stimulan Pembangunan Desa/Kampung (Kampung)</i>	7	70.000.000,00	<i>(Internal Distrik Momiwaren, Momi Waren)</i>	
	4.11.4.11.0101.21.0002	Pelaksanaan Musyawarah Rencana Pembangunan Kampung			30.000.000,00		DISTRIK MOMIWAREN
			<i>Pelaksanaan Musyawarah Rencana Pembangunan Kampung (kampung)</i>	7	30.000.000,00	<i>(Internal Distrik Momiwaren, Momi Waren)</i>	

NO	KODE	URUSAN/BIDANG URUSAN/PROGRAM/KEGIATAN/ SUB KEGIATAN	INDIKATOR PROGRAM/KEGIATAN/SUB KEGIATAN	CAPAIANA KINERJA DAN KERANGKA PENDANAAN		LOKASI	PERANGKAT DAERAH PENANGGUNG JAWAB
				TARGET 2021	PAGU INDIKATIF (Rp)		
	4.12	Distrik Neney			2.160.560.512,00		
1.	4.12.4.12.0101-001	Program Pelayanan Administrasi Perkantoran			1.606.660.512,00		DISTRIK NENEY
			<i>tersedianya pelayanan administrasi perkantoran (persen)</i>	100			
	4.12.4.12.0101-001.0001	Penyediaan jasa surat menyurat			450.000,00		DISTRIK NENEY
			<i>Belanja Materai (Lembar)</i>	75	450.000,00	<i>(Distrik Neney, Kab. Manokwari Selatan, Neney)</i>	
	4.12.4.12.0101-001.0002	Penyediaan jasa komunikasi, sumber daya air dan listrik			15.120.000,00		DISTRIK NENEY
			<i>Belanja rekening listrik (rekening)</i>	2	15.120.000,00	<i>(Distrik Neney, Kab. Manokwari Selatan, Neney)</i>	
	4.12.4.12.0101-001.0003	Penyediaan jasa peralatan dan perlengkapan kantor			2.116.632,00		DISTRIK NENEY
			<i>belanja peralatan dan perlengkapan kantor (jenis)</i>	6	2.116.632,00	<i>(Distrik Neney, kab. Manokwari Selatan, Neney)</i>	
	4.12.4.12.0101-001.0008	Penyediaan jasa kebersihan kantor			3.226.368,00		DISTRIK NENEY
			<i>belanja alat pembersih kantor (jenis)</i>	14	3.226.368,00	<i>(Distrik Neney, Kab. Manokwari Selatan, Neney)</i>	
	4.12.4.12.0101-001.0010	Penyediaan alat tulis kantor			11.000.000,00		DISTRIK NENEY
			<i>belanja alat tulis kantor (jenis)</i>	23	11.000.000,00	<i>(Distrik Neney, Kab. Manokwari Selatan, Neney)</i>	
	4.12.4.12.0101-001.0011	Penyediaan barang cetakan dan penggandaan			8.000.000,00		DISTRIK NENEY
			<i>belanja barang cetakan dan penggandaan (jenis)</i>	2	8.000.000,00	<i>(Distrik Neney, Kab. Manokwari Selatan, Neney)</i>	

NO	KODE	URUSAN/BIDANG URUSAN/PROGRAM/KEGIATAN/ SUB KEGIATAN	INDIKATOR PROGRAM/KEGIATAN/SUB KEGIATAN	CAPAIANA KINERJA DAN KERANGKA PENDANAAN		LOKASI	PERANGKAT DAERAH PENANGGUNG JAWAB
				TARGET 2021	PAGU INDIKATIF (Rp)		
	4.12.4.12.0101-001.0014	Penyediaan bahan bacaan dan peraturan perundang-undangan			6.372.000,00		DISTRIK NENEY
			<i>belanja bahan bacaan dan peraturan perundang-undangan (jenis)</i>	10	6.372.000,00	<i>(Distrik Neney, Kab. Manokwari Selatan, Neney)</i>	
	4.12.4.12.0101-001.0015	Penyediaan Bahan Logistik Kantor			16.200.000,00		DISTRIK NENEY
			<i>belanja BBM (liter)</i>	1.620	16.200.000,00	<i>(Distrik Neney, Kab. Manokwari Selatan, Neney)</i>	
	4.12.4.12.0101-001.0016	Penyediaan Makanan dan Minuman			16.200.000,00		DISTRIK NENEY
			<i>belanja makanan dan minuman rapat (OK)</i>	352	16.200.000,00	<i>(Distrik Neney, Kab. Manokwari Selatan, Neney)</i>	
	4.12.4.12.0101-001.0017	Rapat - Rapat Kordinasi dan Konsultasi ke Luar Daerah			140.960.000,00		DISTRIK NENEY
			<i>belanja perjalanan dinas (OHK)</i>	24	140.960.000,00	<i>(Distrik Neney, Kab. Manokwari Selatan, Neney)</i>	
	4.12.4.12.0101-001.0018	Penyediaan Jasa Tenaga Pendukung Administrasi Perkantoran			314.400.000,00		DISTRIK NENEY
			<i>pembayaran tenaga honor per bulan (Orang)</i>	12	314.400.000,00	<i>(Distrik Neney, Kab. Manokwari Selatan, Neney)</i>	
	4.12.4.12.0101-001.0021	Penyediaan Gaji dan Tunjangan ASN			1.072.615.512,00		DISTRIK NENEY
			<i>Pembayaran gaji dan tunjangan ASN per bulan (Bulan)</i>	12	1.072.615.512,00	<i>(Distrik Neney, Neney)</i>	
2.	4.12.4.12.0101-002	Program Peningkatan Sarana dan Prasarana Aparatur			89.340.000,00		DISTRIK NENEY
			<i>tersedianya peningkatan sarana dan prasarana aparatur (persen)</i>	100			
	4.12.4.12.0101-002.0021	Pemeliharaan Rutin/Berkala Kendaraan Dinas/Operasional			73.140.000,00		DISTRIK NENEY

NO	KODE	URUSAN/BIDANG URUSAN/PROGRAM/KEGIATAN/ SUB KEGIATAN	INDIKATOR PROGRAM/KEGIATAN/SUB KEGIATAN	CAPAIANA KINERJA DAN KERANGKA PENDANAAN		LOKASI	PERANGKAT DAERAH PENANGGUNG JAWAB
				TARGET 2021	PAGU INDIKATIF (Rp)		
			<i>belanja suku cadang kendaraan dinas/operasional (jenis)</i>	2	73.140.000,00	(Distrik Nenei, Kab. Manokwari Selatan, Nenei)	
	4.12.4.12.0101-002.0025	Pemeliharaan Rutin/Berkala Peralatan Gedung Kantor			16.200.000,00		DISTRIK NENEI
			<i>belanja pemeliharaan gedung kantor (gedung)</i>	1	16.200.000,00	(Distrik Nenei, Kab. Manokwari Selatan, Nenei)	
3.	4.12.4.12.0101-005	Program peningkatan pengembangan sistem pelaporan capaian kinerja dan keuangan			53.610.000,00		DISTRIK NENEI
			<i>tersedianya pelaporan capaian kinerja keuangan (dokumen)</i>	4			
	4.12.4.12.0101-005.0001	Penyusunan laporan capaian kinerja dan ikhtisar realisasi kinerja SKPD			24.915.000,00		DISTRIK NENEI
			<i>belanja penyusunan dokumen LAKIP, LPPD, Laporan Kinerja ASN (dokumen)</i>	3	24.915.000,00	(Distrik Nenei, Nenei)	
	4.12.4.12.0101-005.0004	penyusunan pelaporan keuangan akhir tahun			8.305.000,00		DISTRIK NENEI
			<i>belanja penyusunan laporan keuangan akhir tahun (dokumen)</i>	1	8.305.000,00	(Distrik Nenei, Nenei)	
	4.12.4.12.0101-005.0006	Pengelolaan, Pengendalian dan Evaluasi Administrasi Keuangan			20.390.000,00		DISTRIK NENEI
			<i>belanja penyusunan dokumen renstra dan renja (dokumen)</i>	2	20.390.000,00	(Distrik Nenei, Nenei)	
4.	4.12.4.12.0101.21	Program Peningkatan Partisipasi Masyarakat Dalam Membangun Desa			249.970.000,00		DISTRIK NENEI
			<i>terlaksananya peningkatan partisipasi masyarakat dalam membangun desa (persen)</i>	100			
	4.12.4.12.0101.21.001	Pemberian Stimulan Pembangunan Desa (OTSUS)			183.170.000,00		DISTRIK NENEI

NO	KODE	URUSAN/BIDANG URUSAN/PROGRAM/KEGIATAN/ SUB KEGIATAN	INDIKATOR PROGRAM/KEGIATAN/SUB KEGIATAN	CAPAIANA KINERJA DAN KERANGKA PENDANAAN		LOKASI	PERANGKAT DAERAH PENANGGUNG JAWAB
				TARGET 2021	PAGU INDIKATIF (Rp)		
			<i>Biaya Pemberian Stimulan Pembangunan Desa (Desa)</i>	7	183.170.000,00	(Distrik Neney, Neney)	
	4.12.4.12.0101.21.002	Pelaksanaan Musyawarah Rencana Pembangunan Kampung			45.000.000,00		DISTRIK NENEY
			<i>belanja pelaksanaan musrenbang kampung (Desa)</i>	7	45.000.000,00	(Distrik Neney, Kab. Manokwari Selatan, Neney)	
	4.12.4.12.0101.21.003	Pembinaan Kelompok Masyarakat Pembangunan Desa			21.800.000,00		DISTRIK NENEY
			<i>belanja pelaksanaan kegiatan pembinaan kelompok masyarakat pembinaan desa (Desa)</i>	7	21.800.000,00	(Distrik Neney, Kab. Manokwari Selatan, Neney)	
5.	4.12.4.12.0101.22	Program Pemberdayaan Kelembagaan Kesejahteraan Sosial			54.500.000,00		DISTRIK NENEY
			<i>terlaksananya kegiatan pemberdayaan kelembagaan kesejahteraan sosial (lembaga)</i>	1			
	4.12.4.12.0101.22.001	Bantuan Sosial Lembaga Keagamaan (Otsus)			54.500.000,00		DISTRIK NENEY
			<i>belanja bantuan sosial lembaga keagamaan (lembaga)</i>	7	34.500.000,00	(Distrik Neney, Kab. Manokwari Selatan, Neney)	
			<i>Hibah Kepada PKK (1)</i>	1	20.000.000,00	(Distrik Neney, Neney)	
6.	4.12.4.12.0101.24	Program Pembinaan dan Pengawasan Masyarakat Desa			75.280.000,00		DISTRIK NENEY
			<i>jumlah sosialisasi dan monitoring ke kampung (Kampung)</i>	7			
	4.12.4.12.0101.24.01	Fasilitasi dan Rekomendasi dan Koordinasi Pembinaan dan Pengawasan Pemerintahan Desa			75.280.000,00		DISTRIK NENEY
			<i>belanja fasilitasi rekomendasi dan koordinasi pembinaan dan pengawasan pemerintahan desa</i>	7	75.280.000,00	(Distrik Neney, Neney)	

NO	KODE	URUSAN/BIDANG URUSAN/PROGRAM/KEGIATAN/ SUB KEGIATAN	INDIKATOR PROGRAM/KEGIATAN/SUB KEGIATAN	CAPAIANA KINERJA DAN KERANGKA PENDANAAN		LOKASI	PERANGKAT DAERAH PENANGGUNG JAWAB
				TARGET 2021	PAGU INDIKATIF (Rp)		
			<i>(kampung)</i>				
7.	4.12.4.12.0101.25	Program Peningkatan Cinta Kebangsaan			31.200.000,00		DISTRIK NENEY
			<i>terlaksananya kegiatan peningkatan cinta kebangsaan (Kegiatan)</i>	1			
	4.12.4.12.0101.25.001	Perayaan Hari-Hari Besar Nasional dan Pembinaan			31.200.000,00		DISTRIK NENEY
			<i>belanja hari-hari besar nasional dan pembinaan (Kegiatan)</i>	1	31.200.000,00	<i>(Distrik Neney, Kab. Manokwari Selatan, Neney)</i>	
	4.13	Distrik Tahota			2.792.497.559,57		
1.	4.13.4.13.0101-001	Program Pelayanan Administrasi Perkantoran			2.274.473.559,57		DISTRIK TAHOTA
			<i>Pelayanan Administrasi Perkantoran (persen)</i>	100			
	4.13.4.13.0101-001.0001	Penyediaan jasa surat menyurat			450.000,00		DISTRIK TAHOTA
			<i>belanja materai (lembar)</i>	75	450.000,00	<i>(Distrik Tahota, Tahota)</i>	
	4.13.4.13.0101-001.0002	Penyediaan jasa komunikasi, sumber daya air dan listrik			15.000.000,00		DISTRIK TAHOTA
			<i>belanja pulsa listrik (rekening)</i>	2	15.000.000,00	<i>(Distrik Tahota, Tahota)</i>	
	4.13.4.13.0101-001.0006	Penyediaan jasa pemeliharaan dan perizinan kendaraan dinas/operasional			3.234.600,00		DISTRIK TAHOTA
			<i>terbayar pajak kendaraan dinas/operasional (Unit)</i>	1	3.234.600,00	<i>(Distrik Tahota, Tahota)</i>	
	4.13.4.13.0101-001.0009	Penyediaan jasa perbaikan peralatan kerja			2.700.000,00		DISTRIK TAHOTA

NO	KODE	URUSAN/BIDANG URUSAN/PROGRAM/KEGIATAN/ SUB KEGIATAN	INDIKATOR PROGRAM/KEGIATAN/SUB KEGIATAN	CAPAIANA KINERJA DAN KERANGKA PENDANAAN		LOKASI	PERANGKAT DAERAH PENANGGUNG JAWAB
				TARGET 2021	PAGU INDIKATIF (Rp)		
			<i>belanja perbaikan peralatan kerja (jenis)</i>	2	2.700.000,00	(Distrik Tahota, Tahota)	
	4.13.4.13.0101-001.0010	Penyediaan alat tulis kantor			10.863.000,00		DISTRIK TAHOTA
			<i>belanja alat tulis kantor (jenis)</i>	10	10.863.000,00	(Distrik Tahota, Tahota)	
	4.13.4.13.0101-001.0011	Penyediaan barang cetakan dan penggandaan			5.400.000,00		DISTRIK TAHOTA
			<i>belanja barang dan penggandaan (jenis)</i>	2	5.400.000,00	(Distrik Tahota, Tahota)	
	4.13.4.13.0101-001.0015	Penyediaan Bahan Logistik Kantor			40.500.000,00		DISTRIK TAHOTA
			<i>belanja BBM (liter)</i>	4.050	40.500.000,00	(Distrik Tahota, Tahota)	
	4.13.4.13.0101-001.0016	Penyediaan Makanan dan Minuman			15.300.000,00		DISTRIK TAHOTA
			<i>belanja makanan dan minuman rapat (OK)</i>	340	15.300.000,00	(Distrik Tahota, Tahota)	
	4.13.4.13.0101-001.0017	Rapat - Rapat Kordinasi dan Konsultasi ke Luar Daerah			147.000.000,00		DISTRIK TAHOTA
			<i>belanja perjalanan dinas (OK)</i>	15	147.000.000,00	(Distrik Tahota, Tahota)	
	4.13.4.13.0101-001.0018	Penyediaan Jasa Tenaga Pendukung Administrasi Perkantoran			643.000.000,00		DISTRIK TAHOTA
			<i>pembayaran gaji tenaga honor (orang)</i>	29	643.000.000,00	(Distrik Tahota, Tahota)	
	4.13.4.13.0101-001.0021	Penyediaan Gaji dan Tunjangan ASN			1.391.025.959,57		DISTRIK TAHOTA
			<i>pembayaran gaji dan tunjangan ASN (bulan)</i>	12	1.391.025.959,57	(Distrik Tahota, Tahota)	
2.	4.13.4.13.0101-002	Program Peningkatan Sarana dan Prasarana Aparatur			55.040.000,00		DISTRIK TAHOTA

NO	KODE	URUSAN/BIDANG URUSAN/PROGRAM/KEGIATAN/ SUB KEGIATAN	INDIKATOR PROGRAM/KEGIATAN/SUB KEGIATAN	CAPAIANA KINERJA DAN KERANGKA PENDANAAN		LOKASI	PERANGKAT DAERAH PENANGGUNG JAWAB
				TARGET 2021	PAGU INDIKATIF (Rp)		
			<i>peningkatan sarana dan prasarana aparatur (persen)</i>	100			
	4.13.4.13.0101-002.0019	Pemeliharaan Rutin/Berkala Gedung Kantor			16.200.000,00		DISTRIK TAHOTA
			<i>belanja pemeliharaan gedung kantor (unit)</i>	1	16.200.000,00	(Distrik Tahota, Tahota)	
	4.13.4.13.0101-002.0021	Pemeliharaan Rutin/Berkala Kendaraan Dinas/Operasional			38.840.000,00		DISTRIK TAHOTA
			<i>belanja suku cadang kendaraan dinas/operasional (unit)</i>	1	38.840.000,00	(Distrik Tahota, Tahota)	
3.	4.13.4.13.0101-005	Program peningkatan pengembangan sistem pelaporan capaian kinerja dan keuangan			57.030.000,00		DISTRIK TAHOTA
			<i>Tersusunya Laporan Capaian Kinerja dan Keuangan (Dokumen)</i>	6			
	4.13.4.13.0101-005.0001	Penyusunan laporan capaian kinerja dan ikhtisar realisasi kinerja SKPD			24.915.000,00		DISTRIK TAHOTA
			<i>belanja penyusunan LAKIP, LPPD, dan Laporan Kinerja ASN (dokumen)</i>	3	24.915.000,00	(Distrik Tahota, Tahota)	
	4.13.4.13.0101-005.0004	penyusunan pelaporan keuangan akhir tahun			8.305.000,00		DISTRIK TAHOTA
			<i>belanja penyusunan laporan akhir tahun (dokumen)</i>	1	8.305.000,00	(Distrik Tahota, Tahota)	
	4.13.4.13.0101-005.0006	Pengelolaan, Pengendalian dan Evaluasi Administrasi Keuangan			23.810.000,00		DISTRIK TAHOTA
			<i>belanja penyusunan renstra dan renja (dokumen)</i>	2	23.810.000,00	(Distrik Tahota, Tahota)	
4.	4.13.4.13.0101.17	Program Pemberdayaan Kelembagaan Kesejahteraan Sosial			170.000.000,00		DISTRIK TAHOTA

NO	KODE	URUSAN/BIDANG URUSAN/PROGRAM/KEGIATAN/ SUB KEGIATAN	INDIKATOR PROGRAM/KEGIATAN/SUB KEGIATAN	CAPAIANA KINERJA DAN KERANGKA PENDANAAN		LOKASI	PERANGKAT DAERAH PENANGGUNG JAWAB
				TARGET 2021	PAGU INDIKATIF (Rp)		
			<i>Terlaksananya Pemberdayaan Kelembagaan Kesejahteraan Sosial (Kampung)</i>	0.00			
			<i>Terlaksananya Pemberdayaan Kelembagaan Kesejahteraan Sosial (Orang)</i>	10.00			
	4.13.4.13.0101.17.0001	Bantuan Sosial Lembaga Keagamaan			170.000.000,00		DISTRIK TAHOTA
			<i>belanja pemberian bantuan sosial lembaga keagamaan (Orang)</i>	10	150.000.000,00	(Distrik Tahota, Tahota)	
			<i>Hibah Kepada PKK (1)</i>	1	20.000.000,00	(Distrik Tahota, Tahota)	
5.	4.13.4.13.0101.19	Program Peningkatan Partisipasi Masyarakat Membangun Kampung			125.399.000,00		DISTRIK TAHOTA
			<i>Terlaksanya Kegiatan Musrenbang Kampung dan Pemberian Stimulan (kegiatan)</i>	2			
	4.13.4.13.0101.19.0001	Pemberian Stimulan Pembangunan Desa			100.000.000,00		DISTRIK TAHOTA
			<i>belanja pemberian stimulan pembangunan desa (kampung)</i>	4	100.000.000,00	(Distrik Tahota, Tahota)	
	4.13.4.13.0101.19.0002	Pelaksanaan Musyawarah Rencana Pembangunan Kampung			25.399.000,00		DISTRIK TAHOTA
			<i>belanja pelaksanaan musrembang kampung (kegiatan)</i>	1	25.399.000,00	(Distrik Tahota, Tahota)	
6.	4.13.4.13.0101.21	Program Peningkatan cinta Kebangsaan			34.100.000,00		DISTRIK TAHOTA
			<i>Terlaksananya Upacara Bendera HUT RI 17 Agustus (kegiatan)</i>	1			
	4.13.4.13.0101.21.0001	Perayaan Hari-Hari Besar Nasional dan Pembinaan			34.100.000,00		DISTRIK TAHOTA

NO	KODE	URUSAN/BIDANG URUSAN/PROGRAM/KEGIATAN/ SUB KEGIATAN	INDIKATOR PROGRAM/KEGIATAN/SUB KEGIATAN	CAPAIANA KINERJA DAN KERANGKA PENDANAAN		LOKASI	PERANGKAT DAERAH PENANGGUNG JAWAB
				TARGET 2021	PAGU INDIKATIF (Rp)		
			<i>belanja kegiatan perayaan hari-hari besar nasional dan pembinaan (Kegiatan)</i>	1	34.100.000,00	(Distrik Tahota, Tahota)	
7.	4.13.4.13.0101.22	Program Sosialisasi resiko Wabah Covid 19			40.455.000,00		DISTRIK TAHOTA
			Terlaksananya Sosialisasi Resiko Wabah Covid 19 di 4 Kampung (kampung)	4			
	4.13.4.13.0101.22.0001	Sosialisasi dan Pembersihan dalam rangka pencegahan covid-19			40.455.000,00		DISTRIK TAHOTA
			<i>Belanja kegiatan sosialisasi dan pembersihan dalam rangka pencegahan COVID-19 (kegiatan)</i>	1	40.455.000,00	(Distrik Tahota, Tahota)	
8.	4.13.4.13.0101.23	Program Pembinaan dan Pengawasan Masyarakat Desa			36.000.000,00		DISTRIK TAHOTA
			Terlaksananya fasilitasi pengelolaan keuangan desa dan pendayagunaan aset desa (Orang)	0.00			
	4.13.4.13.0101.23.001	Fasilitasi Pengelolaan Keuangan Desa dan Pendayagunaan Aset Desa			36.000.000,00		DISTRIK TAHOTA
			<i>belanja pelaksanaan kegiatan fasilitasi pengelolaan keuangan desa dan pendayagunaan aset desa (orang)</i>	30	36.000.000,00	(Distrik Tahota, Tahota)	
	4.14	Distrik Dataran Isim			3.379.816.212,00		
1.	4.14.4.14.0101-001	Program Pelayanan Administrasi Perkantoran			3.160.606.212,00		DISTRIK DATARAN ISIM
			Persentase Unit Kerja internal yang terlayani (100%)	100.00			
	4.14.4.14.0101-001.0001	Penyediaan jasa surat menyurat			480.000,00		DISTRIK DATARAN ISIM

NO	KODE	URUSAN/BIDANG URUSAN/PROGRAM/KEGIATAN/ SUB KEGIATAN	INDIKATOR PROGRAM/KEGIATAN/SUB KEGIATAN	CAPAIANA KINERJA DAN KERANGKA PENDANAAN		LOKASI	PERANGKAT DAERAH PENANGGUNG JAWAB
				TARGET 2021	PAGU INDIKATIF (Rp)		
			<i>Belanja Jasa Surat Menyurat (lembar)</i>	80	480.000,00	(Dataran isim, KAB. MANOKWARI SELATAN)	
	4.14.4.14.0101-001.0002	Penyediaan jasa komunikasi, sumber daya air dan listrik			20.000.000,00		DISTRIK DATARAN ISIM
			<i>belanja jasa komunikasi,air listrik (Jenis)</i>	2	20.000.000,00	(Distrik Dataran Isim, KAB. MANOKWARI SELATAN)	
	4.14.4.14.0101-001.0003	Penyediaan jasa peralatan dan perlengkapan kantor			28.000.000,00		DISTRIK DATARAN ISIM
			<i>Belanja Peralatan kerja kantor (unit)</i>	5	28.000.000,00	(Distrik Dataran Isim, KAB. MANOKWARI SELATAN)	
	4.14.4.14.0101-001.0006	Penyediaan jasa pemeliharaan dan perizinan kendaraan dinas/operasional			3.234.600,00		DISTRIK DATARAN ISIM
			<i>Belanja surat kendaraan Dinas/Operasional (Unit)</i>	2	3.234.600,00	(Distrik Dataran Isim, KAB. MANOKWARI SELATAN)	
	4.14.4.14.0101-001.0008	Penyediaan jasa kebersihan kantor			3.000.000,00		DISTRIK DATARAN ISIM
			<i>Belanja bahan kebersihan (jenis)</i>	15	3.000.000,00	(Distrik Dataran Isim, KAB. MANOKWARI SELATAN)	
	4.14.4.14.0101-001.0009	Penyediaan jasa perbaikan peralatan kerja			1.500.000,00		DISTRIK DATARAN ISIM
			<i>penyediaan jasa perbaiki peralatan kantor (Unit)</i>	3	1.500.000,00	(Distrik Dataran Isim, KAB. MANOKWARI SELATAN)	
	4.14.4.14.0101-001.0010	Penyediaan alat tulis kantor			10.000.000,00		DISTRIK DATARAN ISIM
			<i>Belanja Alat tulis kantor (jenis)</i>	10	10.000.000,00	(Distrik Dataran Isim, KAB. MANOKWARI SELATAN)	
	4.14.4.14.0101-001.0011	Penyediaan barang cetakan dan penggandaan			8.000.000,00		DISTRIK DATARAN ISIM
			<i>Penyediaan Barang Cetakn dan Penggandaan (Lembar)</i>	350	8.000.000,00	(Distrik Dataran Isim, KAB. MANOKWARI SELATAN)	
	4.14.4.14.0101-001.0015	Penyediaan Bahan Logistik Kantor			27.500.000,00		DISTRIK DATARAN ISIM
			<i>Belanja bahan logistik kantor (Bahan)</i>	10	27.500.000,00	(Distrik Dataran Isim, KAB. MANOKWARI SELATAN)	

NO	KODE	URUSAN/BIDANG URUSAN/PROGRAM/KEGIATAN/ SUB KEGIATAN	INDIKATOR PROGRAM/KEGIATAN/SUB KEGIATAN	CAPAIANA KINERJA DAN KERANGKA PENDANAAN		LOKASI	PERANGKAT DAERAH PENANGGUNG JAWAB
				TARGET 2021	PAGU INDIKATIF (Rp)		
	4.14.4.14.0101-001.0016	Penyediaan Makanan dan Minuman			14.500.000,00		DISTRIK DATARAN ISIM
			<i>Belanja Makanan dan Minuman (kali)</i>	6	14.500.000,00	(Distrik Dataran Isim, KAB. MANOKWARI SELATAN)	
	4.14.4.14.0101-001.0017	Rapat - Rapat Kordinasi dan Konsultasi ke Luar Daerah			159.498.000,00		DISTRIK DATARAN ISIM
			<i>Belanja Perjalanan Dinas Luar Daera (kali)</i>	10	159.498.000,00	(Distrik Dataran Isim, KAB. MANOKWARI SELATAN)	
	4.14.4.14.0101-001.0018	Penyediaan Jasa Tenaga Pendukung Administrasi Perkantoran			455.400.000,00		DISTRIK DATARAN ISIM
			<i>Belanja Jasa Administrasi Perkantoran (Bulan)</i>	12	455.400.000,00	(Distrik Dataran Isim, KAB. MANOKWARI SELATAN)	
	4.14.4.14.0101-001.0021	Penyediaan Gaji dan Tunjangan ASN			2.429.493.612,00		DISTRIK DATARAN ISIM
			<i>Belanja Pegawai ASN (Bulan)</i>	14	2.429.493.612,00	(Dataran Isim, KAB. MANOKWARI SELATAN)	
2.	4.14.4.14.0101-002	Program Peningkatan Sarana dan Prasarana Aparatur			83.600.000,00		DISTRIK DATARAN ISIM
			<i>Cakupan pemenuhan sarana dan prasarana (100%)</i>	55.00			
	4.14.4.14.0101-002.0019	Pemeliharaan Rutin/Berkala Gedung Kantor			8.100.000,00		DISTRIK DATARAN ISIM
			<i>tersedianya pemeliharaan gedung kantor (unit)</i>	1	8.100.000,00	(Dataran Isim, KAB. MANOKWARI SELATAN)	
	4.14.4.14.0101-002.0021	Pemeliharaan Rutin/Berkala Kendaraan Dinas/Operasional			75.500.000,00		DISTRIK DATARAN ISIM
			<i>belanja suku cadang dan BBM Kendaraan (Unit)</i>	2	75.500.000,00	(Dataran Isim, KAB. MANOKWARI SELATAN)	
3.	4.14.4.14.0101-005	Program peningkatan pengembangan sistem pelaporan capaian kinerja dan keuangan			57.110.000,00		DISTRIK DATARAN ISIM
			<i>Prosentase Laporan Capaian Kinerja dan Keuangan tepat waktu (Dokumen)</i>	3.00			
	4.14.4.14.0101-005.0001	Penyusunan laporan capaian kinerja dan ikhtisar realisasi kinerja SKPD			57.110.000,00		DISTRIK DATARAN ISIM

NO	KODE	URUSAN/BIDANG URUSAN/PROGRAM/KEGIATAN/ SUB KEGIATAN	INDIKATOR PROGRAM/KEGIATAN/SUB KEGIATAN	CAPAIANA KINERJA DAN KERANGKA PENDANAAN		LOKASI	PERANGKAT DAERAH PENANGGUNG JAWAB
				TARGET 2021	PAGU INDIKATIF (Rp)		
			<i>Tersedianya biaya penyusunan Restra dan Renja (Dokumen)</i>	2	20.390.000,00	<i>(Dataran Isim, KAB. MANOKWARI SELATAN)</i>	
			<i>tersedianya penyusunan laporan keuangan akhir tahun (Dokumen)</i>	1	36.720.000,00	<i>(Dataran Isim, KAB. MANOKWARI SELATAN)</i>	
4.	4.14.4.14.0101.021	Program peningkatan partisipasi masyarakat membangun Kampung			58.500.000,00		DISTRIK DATARAN ISIM
			<i>Peningkatan partisipasi masyarakat membangun kampung (Kegiatan)</i>	0.00			
	4.14.4.14.0101.021.01	Pelaksanaan Musyawara Rencana Pembangunan Kampung			58.500.000,00		DISTRIK DATARAN ISIM
			<i>Hibah Kepada PKK (1)</i>	1	20.000.000,00	<i>(Distrik Dataran Isim, Dataran Isim)</i>	
			<i>pelaksanaan musrembang Distrik (kegiatan)</i>	1	38.500.000,00	<i>(Dataran isim, KAB. MANOKWARI SELATAN)</i>	
5.	4.14.4.14.0101.022	Program Pelaksanaan Bantuan Pedesaan			20.000.000,00		DISTRIK DATARAN ISIM
			<i>Terlaksananya Bantuan Pedesaan (Kampung)</i>	12.00			
	4.14.4.14.0101.022.01	Distribusi Rastra			20.000.000,00		DISTRIK DATARAN ISIM
			<i>pembiayaan transport Ranstra (kegiatan)</i>	12	20.000.000,00	<i>(Dataran Isim, KAB. MANOKWARI SELATAN)</i>	
J U M L A H					761.664.862.070,20		